



**ALCALDÍA DE
SANTIAGO DE CALI**

A thick, hand-drawn style purple ribbon is positioned vertically, forming a loop at the top and crossing itself to form an 'X' shape behind the text.

25 noviembre
Día Internacional contra
Violencia de Género

LOS TERRITORIOS PROGRESAN CONTIGO

TERCERA VISITA COMUNA 17.

25 De Noviembre de 2016

SOLICITUDES - 1ra. VISITA

Avances Solicitudes 27 de agosto

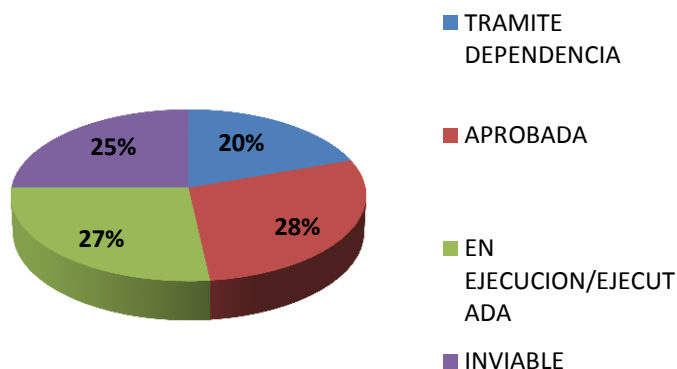

Avances Solicitudes 25 de Noviembre

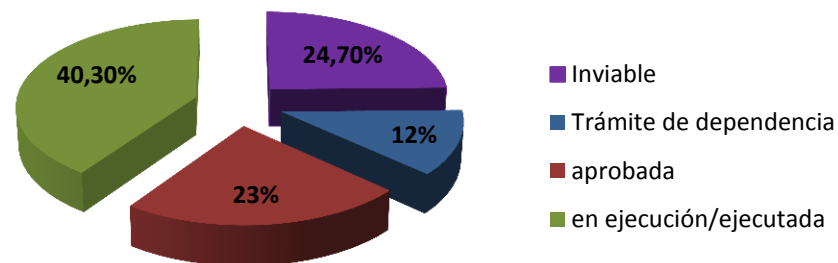

AVANCE SOLICITUDES 1ra y 2da. VISITA

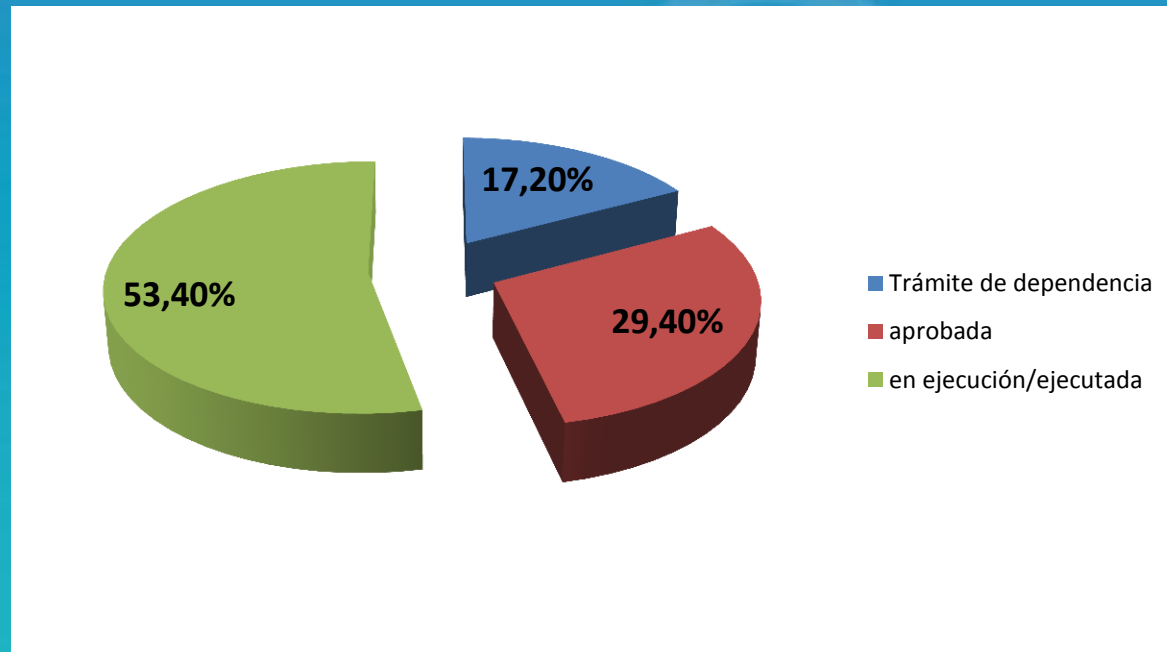

58 viables
19 inviables

ASESORÍA DE PARTICIPACIÓN CIUDADANA

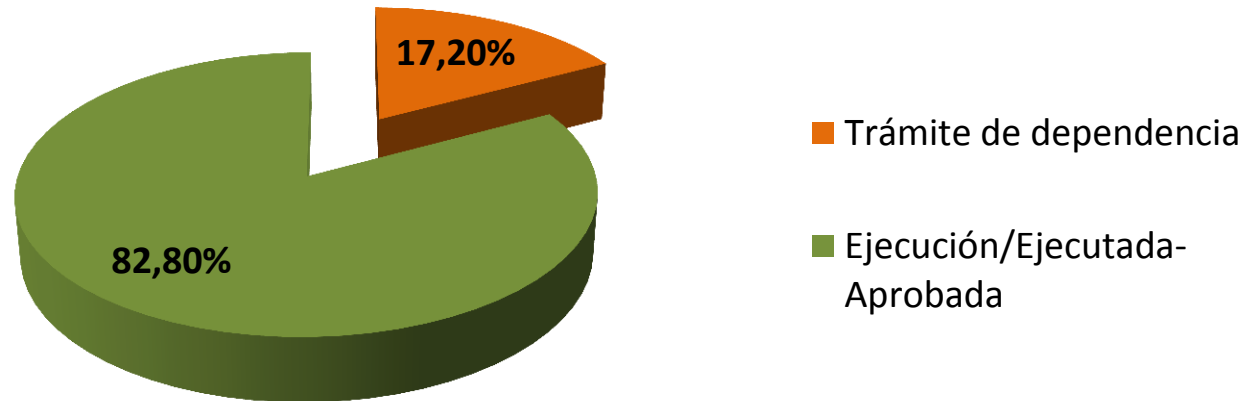

58 viables
19 inviables

Comprométete con tu ciudad

Acompañamiento – Asesoría de Participación Ciudadana



Comprométete con tu ciudad

Acompañamiento – Asesoría de Participación Ciudadana

| TEMA | FECHA | DEPENDENCIAS |
|---------------------------------|-------------------|--------------|
| 1ra previa alcalde | 16/03/2016 | APC |
| 2da previa Alcalde | 28/03/2016 | APC |
| 3ra previa Alcalde | 01/04/2016 | APC |
| 1ra Visita del Alcalde | 04/04/2016 | APC |
| Seguimiento solicitudes Cultura | 08/04/2016 | APC-Cultura |
| Seguimiento solicitudes Deporte | 09/04/2016 | APC-Deportes |

Acompañamiento – Asesoría de Participación Ciudadana

| TEMA | FECHA | DEPENDENCIAS |
|-----------------------------|------------|------------------------|
| Mesa problemática ambiental | 11/05/2016 | APC-DAGMA- DAPM-EMCALI |
| Recorrido Primero de Mayo | 16/05/2016 | APC-SIV-EMCALI |
| Recorrido Mayapan | 19/05/2016 | APC-SIV-EMCALI |
| Mesa Salud y Educación | 01/06/2016 | APC-SEM-SSPM |
| Mesa Predial | 07/06/2016 | APC-HACIENDA |
| Recorrido Gran Limonar | 15/06/2016 | APC-SIV-EMCALI |

Acompañamiento – Asesoría de Participación Ciudadana

| TEMA | FECHA | DEPENDENCIAS |
|---|-------------------|------------------------|
| Socialización Prolongación Avenida Ciudad de Cali | 14/07/2016 | APC-SIV |
| Mesa DAGMA | 27/07/2016 | APC-DAGMA |
| Recorrido Quintas de Don Simón, la Playa y Ciudadela Comfandi | 28/07/2016 | APC-SIV-EMCALI |
| Mesa problemática ambiental | 03/08/2016 | APC-DAGMA- DAPM-EMCALI |
| Mesa Bienestar | 04/08/2016 | APC- SDTBS |
| 2da visita Alcalde | 27/08/2016 | APC |

Acompañamiento – Asesoría de Participación Ciudadana

| TEMA | FECHA | DEPENDENCIAS |
|------------------------|------------|------------------|
| Mesa Gobierno | 27/09/2016 | APC-Gobierno |
| Bienestar en tu comuna | 06/10/2016 | SDTBBS-APC |
| Mesa Residuos Sólidos | 12/10/2016 | APC-SDTBBS-DAGMA |
| Mesa Seguimiento SEM | 02/11/2016 | APC-SEM |
| Mesa Seguimiento SIV | 02/11/2016 | APC-SIV |

Acompañamiento – Asesoría de Participación Ciudadana



Comprométete con tu ciudad

Acompañamiento – Asesoría de Participación Ciudadana



Comprométete con tu ciudad

Acompañamiento – Asesoría de Participación Ciudadana



Comprométete con tu ciudad

Acompañamiento – Asesoría de Participación Ciudadana



Comprométete con tu ciudad

SECRETARÍA DE GOBIERNO Y CONVIVENCIA

COMUNA 17 – 3ra Visita Alcalde



SOLICITUDES GOBIERNO 1RA VISITA

| SOLICITUDES GOBIERNO | 2DA VISITA | 3RA VISITA |
|--|-------------------------------|-------------------------------|
| Se solicita incrementar los siguientes planes de seguridad en: motos, vida, panadería, bombas de gasolina, bancos y parques que existen en la comuna 17 y se articulan a través del Capitán Jonatán Sandoval, comandante de la estación de policía de la comuna 17. Cel: 321638381, Avantel: 13*8963 | EN EJECUCIÓN/EJ ECUTADA | EN EJECUCIÓN/EJE CUTADA |
| Se solicita incrementar el parque automotor con 12 motos para el servicio de la Policía de la comuna 17. | TRÁMITE DE DEPENDENCIA | TRÁMITE DE DEPENDENCIA |
| Se solicitan 2 CAI MOVIL y 2 CAI FIJOS para la comuna 17 | INVIABLE | INVIABLE |

COMUNA 17 – 3ra Visita Alcalde



SOLICITUDES GOBIERNO 1RA VISITA

| SOLICITUDES GOBIERNO | 2DA VISITA | 3RA VISITA |
|---|------------------------|------------------------|
| Se solicita habilitar la estación del CALI 17, ya que fue trasladada al Caney. | TRÁMITE DE DEPENDENCIA | INVIABLE |
| Se solicita realizar operativos con el fin de recuperar el espacio público en los siguientes lugares: Parque del Ingenio Parque de la guitarra Caney Especial, Caney 1,2 y 4, Prados de Limonar, Primero de Mayo, El Limonar en la Calle 13 con Carrera 66, Cra 81 con calle 9, Calle 5 con Cra 8, Calle 5 con Cra 84 y 84 a. | EN EJECUCIÓN/EJECUTADA | EN EJECUCIÓN/EJECUTADA |
| 44. Se solicita instalar cámaras de seguridad en los siguientes puntos: 1. Cr 60 con Cll 13 y 11 2. Cll 14 con Cr 66 3. Cr 56 con Cll 13 E 4. Calle 17a entre Cr 56 y 60 5. Cr 61 entre Cll 16 y 18 6. Cr 78 a con Calle 6 7. Cr 73 con Cll 10 8. Cr 79b con Cll 10a 9. Cr 79b con Cll 10ª 10. Calle 28 con Cr 80 11. Cll 42 con Cra 80 12. Cll 48 con Cra 82 bis | APROBADA | EN EJECUCIÓN/EJECUTADA |

Comprométete con tu ciudad

COMUNA 17 – 3ra Visita Alcalde



SOLICITUDES GOBIERNO 1RA VISITA

| SOLICITUDES GOBIERNO | 2DA VISITA | 3RA VISITA |
|---|------------------------|------------------------|
| Se solicita la Creación de la Secretaría de Seguridad para el Municipio de Santiago de Cali. | TRÁMITE DE DEPENDENCIA | EJECUTADA |
| Se solicita realizar control de invasión por parte de recicladores y habitantes de calle en el parque lineal mayapan (Calle 9 entre Cra 83 y 89). | EN EJECUCIÓN/EJECUTADA | EN EJECUCIÓN/EJECUTADA |
| Implementación de la Casa de Justicia para la Comuna 17 | TRÁMITE DE DEPENDENCIA | TRÁMITE DE DEPENDENCIA |

COMUNA 17 – 3ra Visita Alcalde



SOLICITUDES GOBIERNO 1RA VISITA

| SOLICITUDES GOBIERNO | 2DA VISITA | 3RA VISITA |
|--|---------------------------|------------|
| Activar nuevamente el contrato de alarmas Avancemos por la comunidad 2013 y Talentum 2014 | APROBADA | APROBADA |
| Se solicita mesa de seguridad con la Secretaria de Gobierno y el comandante de distrito de la Policía para la comuna 17. | TRÁMITE DE DEPENDENCIA | EJECUTADA |

Comprométete con tu ciudad

COMUNA 17 – 3ra Visita Alcalde



SOLICITUDES GOBIERNO SEGUNDA VISITA ALCALDE

| SOLICITUDES GOBIERNO | 3RA VISITA |
|--|----------------------------|
| Revisar entre los predios incautados por estupefacientes o por extensión de dominio por parte de la Fiscalía para la construcción de la Ciudadela Educativa en la comuna 17. | EN EJECUCIÓN/ EJECUTADA |
| Intervenir en el barrio Villas de Guadalupe para la resolución pacífica de conflictos en las organizaciones de propiedad horizontal. En la Unidad ubicada en la ClI 18#56-40 | EJECUTADA |

COMUNA 17 – 3ra Visita Alcalde



EN EJECUCIÓN/EJECUTADA–GOBIERNO

T.E: Corto Plazo

Se solicita realizar operativos con el fin de recuperar el espacio público en los siguientes lugares:

Parque del Ingenio
Parque de la guitarra
Caney Especial, Caney 1,2 y 4, Prados de Limonar, Primero de Mayo, El Limonar en la Calle 13 con Carrera 66, Cra 81 con calle 9, Calle 5 con Cra 8, Calle 5 con Cra 84 y 84 a.

RESPUESTA: Se realizó operativo de control y sostenimiento, se socializo el Artículo 82 de la Constitución Política de Colombia la cual reza; “es deber del Estado velar por la protección de la integridad del espacio público y por su destinación al uso común, el cual prevalece sobre el interés particular.”, en los parques señalados, recuperando con ello el espacio público.

Comprométete con tu ciudad

COMUNA 17 – 3ra Visita Alcalde



ALCALDÍA DE
SANTIAGO DE CALI

EN EJECUCIÓN/EJECUTADA–GOBIERNO

T.E: Corto Plazo

Se solicita incrementar los siguientes planes de seguridad en: motos, vida, panadería, bombas de gasolina, bancos y parques que existen en la comuna 17 y se articulan a través del Capitán JHONATAN SANDOVAL, comandante de la estación de policía de la comuna 17.

RESPUESTA: La Policía Metropolitana indica las estrategias de los planes de seguridad, En coordinación con los cuadrantes se dispuso patrullas todos los días para la realización de operativos en vías principales para minimizar el hurto, con solicitud de antecedentes y requisas.

Comprométete con tu ciudad

COMUNA 17 – 3ra Visita Alcalde



Dentro del plan de mejoramiento en la seguridad, la seccional de investigación criminal de la Policía Metropolitana, ha realizado la desarticulación de 6 bandas criminales que operaban en la comuna en los delitos de; Fabricación, trafico, porte o tenencia de arma de fuego, operada por la banda “LOS RX”, en el delito de homicidio, Banda alisas “los Magicos” perteneciente a los rastrojos, otros delitos como hurto de automotores y estupefacientes. De los operativos de inteligencia se llego a la captura de 64 integrantes de estas bandas.

Comprométete con tu ciudad

COMUNA 17 – 3ra Visita Alcalde



Se inicia los fines de semana con acompañamiento de día y noche para la prevención en la zona de la 66.

Comprométete con tu ciudad

COMUNA 17 – 3ra Visita Alcalde



Reforzando la seguridad de nuestros niños se acompaña en la entrada y salida de las instituciones educativas de mayor comunidad estudiantil.

En el parque del ingenio se encuentra un CAI MOVIL con permanencia diaria a servicio de la comunidad.

Resultado de los operativos:

| <u>GESTION OPERATIVA</u> | <u>2016</u> |
|-----------------------------|-------------|
| Capturas en Flagrancia | 118 |
| Capturas por Homicidio | 5 |
| Capturas por Orden Judicial | 15 |
| Vehículos Recuperados | 10 |
| Motocicletas Recuperadas | 9 |
| Armas de Fuego Incautadas | 21 |
| Armas Blancas Incautadas | 597 |
| Marihuana (Gr) | 2229 |
| Basuco (Gr) | 236 |

Comprométete con tu ciudad

COMUNA 17 – 3ra Visita Alcalde



EJECUTADA–GOBIERNO

T.E: Corto Plazo

44. Se solicita instalar cámaras de seguridad en los siguientes puntos:

1. Cr 60 con Cll 13 y 11
2. Cll 14 con Cr 66
3. Cr 56 con Cll 13 E
4. Calle 17a entre Cr 56 y 60
5. Cr 61 entre Cll 16 y 18
6. Cr 78 a con Calle 6
7. Cr 73 con Cll 10
8. Cr 79b con Cll 10a
9. Cr 79b con Cll 10a
10. Calle 28 con Cr 80
11. Cll 42 con Cra 80
12. Cll 48 con Cra 82 bis

Comprométete con tu ciudad

COMUNA 17 – 3ra Visita Alcalde



Las cámaras de video vigilancia que se instalaron en el primer semestre del 2016 se encuentran en funcionamiento; Carrera 76 No. 10ª, Calle 15ª Carrera 69 y Calle 6ª No. 61-120.



Para el mes de Diciembre la comuna contará con una cámara de videovigilancia en la Calle 42 con Carrera 80.

Comprométete con tu ciudad

COMUNA 17 – 3ra Visita Alcalde



EN EJECUCIÓN/EJECUTADA–GOBIERNO

T.E: Corto Plazo

Dar autorización para el cierre de la Calle 14a entre Cra 50A y 53 el día 3 de diciembre para realizar la fiesta de aniversario, con el apoyo de tránsito y policía.

Respuesta:

Conforme lo reglamentado en el Decreto 0690 de 2004 articulo 3, la Secretaria de Gobierno, Convivencia y Seguridad dio respuesta a la petición incoada por el presidente de la Junta de Acción Comunal, Orfeo numero 2016.4111.0097353-2, del día 05 de Septiembre de 2016

COMUNA 17 – 3ra Visita Alcalde



EN EJECUCIÓN/EJECUTADA–GOBIERNO

T.E: Corto Plazo

Intervenir en el barrio Villas de Guadalupe para la resolución pacífica de conflictos en las organizaciones de propiedad horizontal. En la Unidad ubicada en la CII 18#56-40

Respuesta:

La Secretaria de Gobierno, Convivencia y Seguridad, a través del funcionario asignado para darle trámite al requerimiento, Abogado Evergito Riascos, contacto a la peticionaria, con el fin de acordar reunión para dar la charla respecto de la correcta aplicación de la Ley 675 de 2001 *“por medio de la cual se expide el Régimen de Propiedad Horizontal”*. Sin embargo en dos conversaciones telefónicas, manifestó que no requería los servicios por parte de esta dependencia.

Comprométete con tu ciudad

COMUNA 17 – 3ra Visita Alcalde



APROBADA–GOBIERNO

T.E: Corto Plazo

Activar nuevamente el contrato de alarmas Avancemos por la comunidad 2013 y Talentum 2014.

RESPUESTA: Nos encontramos en proceso de adecuación de la tecnología con la Policía Metropolitana para que su vigilancia y control se encuentre directamente operado en la Sala de Comando; C4 (Centro de Comando, Control, Comunicaciones y Computo), en las instalaciones de la Policía Metropolitana, ejecución que se realizara para el 2017

Comprométete con tu ciudad

EJECUTADA–GOBIERNO

T.E: Corto Plazo

Se solicita la Creación de la Secretaría de Seguridad para el Municipio de Santiago de Cali.

RESPUESTA: A través del decreto extraordinario 0516 de 2016, por el cual se determina la estructura de la administración central y las funciones de sus dependencias, en su artículo 109 plantea «Crease la Secretaría de Seguridad y Justicia(...)»

TRÁMITE DE DEPENDENCIA–GOBIERNO T.E: Corto Plazo

Se solicita mesa de seguridad con la Secretaria de Gobierno y el comandante de distrito de la Policía para la comuna 17.

RESPUESTA: El pasado 27 de septiembre se realizó la mesa de seguridad en la comuna.

COMUNA 17 – 3ra Visita Alcalde



EN EJECUCIÓN/EJECUTADA

T.E: Corto Plazo

Revisar entre los predios incautados por estupefacientes o por extensión de dominio por parte de la Fiscalía para la construcción de la Ciudadela Educativa en la comuna 17.

RESPUESTA: A la fecha la Secretaría ya cuenta con el listado a nivel municipal de los predios incautados. Se está conformando un comité para realizar el filtro de este listado por la comuna 17.

DEPARTAMENTO ADMINISTRATIVO DE PLANEACIÓN MUNICIPAL

COMUNA 17 – 3da Visita Alcalde



SOLICITUDES DAPM 1RA VISITA

| SOLICITUDES SIV | 2DA VISITA | 3RA VISITA |
|---|---------------------------|---------------------------|
| Se solicita el enlucimiento de la bomba de gasolina de la Cra. 82 con calle 5, del frente por la Cra. 82 y de todo el predio en general, revisar el uso de suelo otorgado a la bomba de gasolina. | EN EJECUCIÓN/EJECUTADA | EN EJECUCIÓN/EJECUTADA |
| Se solicita una reunión de socialización sobre el inicio del megaproyecto en la carrera 66 con calle 10, basado en dos puentes elevados sur norte-norte | TRÁMITE DE DEPENDENCIA | TRÁMITE DE DEPENDENCIA |

Comprométete con tu ciudad

COMUNA 17 – 3ra Visita Alcalde



EJECUTADAS / EN EJECUCIÓN – DAPM

T.E: Corto Plazo

26. Se solicita el enlucimieto de la bomba de gasolina de la Cra. 82 con calle 5, del frente por la Cra. 82 y de todo el predio en general, revisar el uso de suelo otorgado a la bomba de gasolina.

RESPUESTA: Al DAGMA, se le envió copia de la petición para lo de su competencia en materia ambiental por la construcción de la Estación de Gasolina, con radicado No. 2015413230154254 del 27 de Noviembre de 2015. Próximamente se va a realizar visita a la Estación de Servicios para mirar si reconstruyeron el andén y seguiremos tratando de localizar a los propietarios de los predios de la zona que requieren de intervención.

Comprométete con tu ciudad

COMUNA 17 – 3ra Visita Alcalde



Solicitudes realizadas primer visita:

1- Parque La Virgen ubicado en la calle 17 con carreras 56 y 61: Se ejecuto el proyecto N° 2012 , inversión \$59.775.335



Comprométete con tu ciudad



Parque La Virgen ubicado en la calle 17 con carreras 56 y 61: Se ejecuto el proyecto N° 2012 , inversión \$59.775.335



Parque La Virgen ubicado en la calle 17 con carreras 56 y 61: Se ejecuto el proyecto N° 2012 , inversión \$59.775.335

COMUNA 17 – 3ra Visita Alcalde



Solicitudes realizadas primera visita:

Iluminación Parque ubicado en la carrera 76 entre calles 15 y 16: Se aprobó el proyecto N° 2513, con un valor de \$36.873.418.

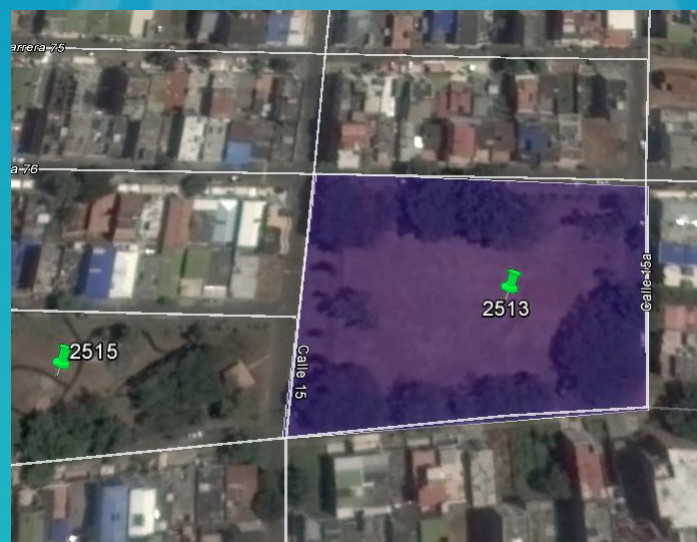

Comprométete con tu ciudad

COMUNA 17 – 3ra Visita Alcalde



Solicitudes realizadas primera visita:

Cambio de luminarias en la calle 38 con carrera 80: Hace parte del barrio Ciudadela Comfandi, el cual se encuentra en diseños, queda aprobado este año para ser ejecutado en el 2017.

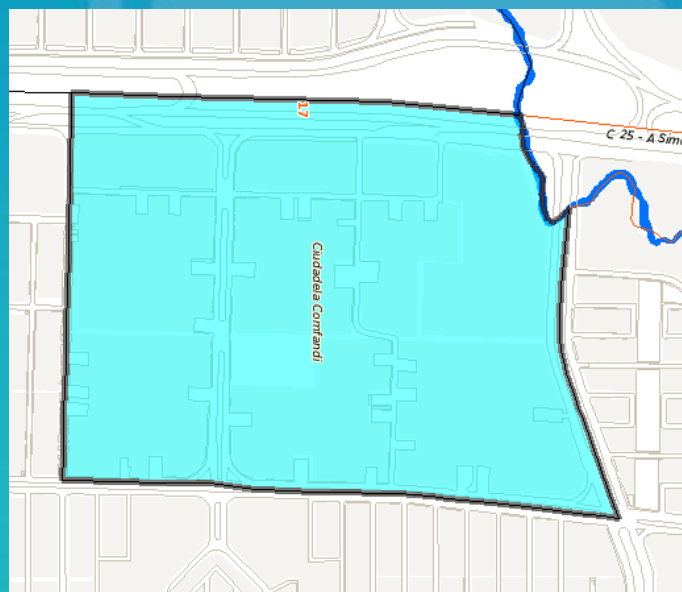

Comprométete con tu ciudad

COMUNA 17 – 3ra Visita Alcalde



SOLICITUDES DAPM SEGUNDA VISITA ALCALDE

| SOLICITUDES PLANEACION | RESPUESTA |
|---|---|
| Intervenir el parque de las Camelias, de la Calle 14c entre Cra 50 y 50A mejorando la iluminación del mismo. (Se propone instalar un mástil en el centro del parque con al menos dos proyectores) | Se incluirá dentro del Plan Anual del Servicio PAS 2017 |
| Realizar el cambio de tecnología a las luminarias de sodio blanca en todo el sector de las Camelias II, Calle 14 y 16 entre Cra 50 y 56, para repotenciar la iluminación. | Se incluirá dentro del Plan Anual del Servicio PAS 2017 |
| Cambio de luminarias en la Cra 73 hasta la 79 entre Calle 14 a la Calle 16 | Se incluirá dentro del Plan Anual del Servicio PAS 2017 |

COMUNA 17 – 3ra Visita Alcalde



PROYECTOS EJECUTADOS CAMBIO LUZ BLANCA 2016

| PROYECTOS EJECUTADOS CAMBIO A LUZ BLANCA | | | | | |
|--|-----------------|-----------------------------------|---------------------------|------------|---------------------|
| # | No. DE PROYECTO | DIRECCIÓN | BARRIO | TIPO | VALOR APROBADO [\$] |
| 1 | 1593 | C49A - K80B | CANEY | PARQUES | 3.378.032 |
| 2 | 1712 | CARRERA 53A CON CALLE 18 | CAÑAVERALES - LOS SAMANES | PARQUES | 10.744.298 |
| 3 | 1905 | Carrera 53 entre Calle 18A y 23 | CAÑAVERALES - LOS SAMANES | PARQUES | 28.699.769 |
| 4 | 2012 | Calle 17A entre Carrera 60 y 61 | CAÑAVERALES - LOS SAMANES | PARQUES | 59.775.335 |
| 5 | 1133 | C13C - K85A y K85C | EL INGENIO | ZONA VERDE | 13.893.116 |
| 6 | 1462 | C13A1 - K83 y K85 | EL INGENIO | ZONA VERDE | 572.477 |
| 7 | 1463 | C13A1 - K85 y K85A | EL INGENIO | ZONA VERDE | 1.439.836 |
| 8 | 1465 | C13B1 - K84 y K85 | EL INGENIO | ZONA VERDE | 1.654.534 |
| 9 | 1466 | C13B1 - K85 y K85A | EL INGENIO | ZONA VERDE | 385.744 |
| 10 | 1340 | K66 ENTRE CLL9 Y CLL10 | EL LIMONAR | ZONA VERDE | 16.031.698 |
| 11 | 1445 | CALLE 15 ENTRE K 68 Y K 69 | LA HACIENDA | ZONA VERDE | 1.045.380 |
| 12 | 1768 | Carrera 64B entre Calle 14B y 14C | LA HACIENDA | PARQUES | 33.329.117 |
| 13 | 1770 | C46 - K95 y K96 | LILI | ZONA VERDE | 21.094.768 |

Comprométete con tu ciudad

COMUNA 17 – 3ra Visita Alcalde



PROYECTOS EJECUTADOS CAMBIO LUZ BLANCA 2016

| PROYECTOS EJECUTADOS CAMBIO A LUZ BLANCA | | | | | |
|--|-----------------|----------------------------------|--------------------------|------------|---------------------|
| # | No. DE PROYECTO | DIRECCIÓN | BARRIO | TIPO | VALOR APROBADO [\$] |
| 14 | 1691 | Calle 47 entre Carrera 96 y 97 | LILI | ZONA VERDE | 12.619.034 |
| 15 | 1775 | C46 - K97 y K98 | LILI | ZONA VERDE | 18.838.844 |
| 16 | 1041 | Calle 14A entre Carrera 68 y 69A | PRADOS DEL NORTE | PARQUES | 38.113.228 |
| 17 | 831 | KRA 60 entre CLL 11B y CLL 13 | SANTA ANITA - LA SELVA | CANCHAS | 60.532.074 |
| 18 | 2346 | C 85C K 42 | CANEY | CANCHAS | 36.230.302 |
| 19 | 2345 | C 11A_K 65 Y 66 | EL GRAN LIMONAR | CANCHAS | 79.396.254 |
| 20 | 2320 | K99A / CLL 42 Y CLL 45 | EL GUABAL | ZONA VERDE | 777.376 |
| 21 | 2342 | Carrera 75 # 13a - 194 | LAS QUINTAS DE DON SIMON | PARQUES | 41.742.104 |
| 22 | 2309 | CLL 48A / K 86 Y K 90 | LILI | ZONA VERDE | 15.991.644 |
| 23 | 2305 | CLL 48A / K 86 Y K 90 | LILI | ZONA VERDE | 5.545.422 |
| 24 | 2336 | K 51/ CLL 13 F Y CLL 14 | LILI | ZONA VERDE | 3.858.494 |
| 25 | 2352 | K 51 Y 53_C 11 Y 11A | MAYAPAN - LAS VEGAS | PARQUES | 39.166.921 |
| 26 | 2354 | K 51_ C 10 Y 11 | SANTA ANITA - LA SELVA | PEATONAL | 1.908.233 |

Comprométete con tu ciudad

COMUNA 17 – 3ra Visita Alcalde



PROYECTOS EJECUTADOS CAMBIO LUZ BLANCA 2016

| PROYECTOS EJECUTADOS CAMBIO A LUZ BLANCA | | | | | |
|--|-----------------|---------------------|---------------------|------------|---------------------|
| # | No. DE PROYECTO | DIRECCIÓN | BARRIO | TIPO | VALOR APROBADO [\$] |
| 27 | 2412 | C 13A / K 66B Y 68 | BOSQUES DEL LIMONAR | CANCHAS | 50.543.470 |
| 28 | 2417 | K 99A / C 45 Y C48 | LILI | ZONA VERDE | 44.649.564 |
| 29 | 2454 | K 98B / C 42 Y C 45 | LILI | ZONA VERDE | 30.939.810 |
| 30 | 2441 | C 18 / K 76 Y K 73 | PRADOS DEL LIMONAR | CANCHAS | 43.032.989 |
| TOTAL | | | | | \$715.929.867 |

Comprométete con tu ciudad

COMUNA 17 – 3ra Visita Alcalde



PROYECTOS APROBADOS CAMBIO LUZ BLANCA 2016

| PROYECTOS APROBADOS PROXIMOS A EJECUTARSE | | | | | | |
|---|-----------------|----------------------------|--------------------|------------|---------------------|----------------|
| # | No. DE PROYECTO | DIRECCIÓN | BARRIO | TIPO | VALOR APROBADO [\$] | SAP APROBACION |
| 1 | 2449 | K 80 Y K 81 / C 38 Y C 42 | CIUDADELA COMFANDI | ZONA VERDE | 5.431.996 | 2016-SAP-846 |
| 2 | 2476 | K 85 / C 34 | CIUDADELA COMFANDI | CANCHAS | 29.449.192 | 2016-SAP-988 |
| 3 | 2516 | K 83 / C 30- CONJUNTO E | CIUDADELA COMFANDI | ZONA VERDE | 4.218.798 | 2016-SAP-1482 |
| 4 | 2338 | K 98B / C 45 Y C 48 | LILI | PARQUES | 50.144.288 | 2016-SAP-1323 |
| 5 | 2517 | C 33 K 94 y 96 | LILI | PARQUES | 27.541.464 | 2016-SAP-1482 |
| 6 | 2480 | C 11A / K 68 | LOS PORTALES | VIAS | 8.975.879 | 2016-SAP-998 |
| 7 | 2513 | C 15A Y C 15 / K 76 Y K 79 | PRADOS DEL LIMONAR | CANCHAS | 36.873.418 | 2016-SAP-1482 |
| 8 | 2515 | C 14C Y C 15 / K 77 Y K 79 | PRADOS DEL LIMONAR | ZONA VERDE | 11.331.940 | 2016-SAP-1482 |
| 9 | 2494 | K 94 / C 16 Y C 18 | SAN JOAQUIN | PARQUES | 21.677.722 | 2016-SAP-1202 |
| 10 | 1864 | C 13A ENTRE K 68A Y K 70 | LA HACIENDA | PARQUES | 18.489.537 | 2016-SAP-824 |
| TOTAL | | | | | \$ 214.134.234 | |

Comprométete con tu ciudad

COMUNA 17 – 3ra Visita Alcalde



PROYECTOS APROBADOS CPL y PEQUEÑAS EXPANSIONES 2016

| PROYECTOS APROBADOS CPL Y PEQUEÑAS EXPANSIONES | | | | | | |
|--|-----------------|---------------------------------|---------------------------|------|---------------------|----------------|
| # | No. DE PROYECTO | DIRECCIÓN | BARRIO | TIPO | VALOR APROBADO [\$] | SAP APROBACION |
| 1 | 4912 | CALLE 9 ENTRE CARRERAS 79B Y 78 | CIUDAD CAPRI | EXP | 1.755.468 | 2016-SAP-630 |
| 2 | 4921 | K 75A CON C 13B | LAS QUINTAS DE DON SIMON | EXP | 4.658.653 | 2016-SAP-630 |
| 3 | 4949 | K 100 ENTRE C 13A Y 14 | CIUDAD CAMPESTRE | EXP | 2.668.778 | 2016-SAP-630 |
| 4 | 4963 | CALLE 26 CON CARRERA 83 | CIUDADELA COMFANDI | EXP | 2.952.009 | 2016-SAP-630 |
| 5 | 4977 | CL 43 K 112 Y K 114 | LILI | EXP | 2.818.206 | 2016-SAP-778 |
| 6 | 4000 | C 17 / K 53 Y 56 | CAÑAVERALES - LOS SAMANES | CPL | 2.817.629 | 2016-SAP-066 |
| 7 | 3529 | K 50A / C 14A | EL LIMONAR | CPL | 602.813 | 2016-SAP-066 |
| 8 | 3595 | C 13A Bis entre K 80 y K 80A | LAS QUINTAS DE DON SIMON | CPL | 1.487.539 | 2016-SAP-066 |
| 9 | 4049 | C 13 A / K 74 Y 75A | LAS QUINTAS DE DON SIMON | CPL | 1.565.350 | 2016-SAP-066 |
| 10 | 4047 | C34 ENTRE K 86 Y K 94 | LILI | CPL | 4.696.049 | 2016-SAP-066 |
| 11 | 4640 | K 101/ C 48 Y C50 | LILI | CPL | 4.133.135 | 2016-SAP-481 |
| 12 | 3389 | C 59A entre C 11 y calle 12B | SANTA ANITA - LA SELVA | CPL | 4.179.569 | 2016-SAP-066 |
| 13 | 3390 | C 11B entre k 61 y k 58 | SANTA ANITA - LA SELVA | CPL | 5.851.397 | 2016-SAP-066 |

Comprométete con tu ciudad

COMUNA 17 – 3ra Visita Alcalde



ALCALDÍA DE
SANTIAGO DE CALI

PROYECTOS APROBADOS CPL y PEQUEÑAS EXPANSIONES 2016

| PROYECTOS APROBADOS CPL Y PEQUEÑAS EXPANSIONES | | | | | | |
|--|-----------------|--------------------|---------------------------|------|---------------------|----------------|
| # | No. DE PROYECTO | DIRECCIÓN | BARRIO | TIPO | VALOR APROBADO [\$] | SAP APROBACION |
| 14 | 4584 | C 45 ENTRE 99 Y 98 | LILI | CPL | 3.006.945 | 2016-SAP-672 |
| 15 | 4607 | K 87/ C9 Y C5 | MAYAPAN - LAS VEGAS | CPL | 2.890.754 | 2016-SAP-672 |
| 16 | 3746 | K 96 / 6-01 | LA PLAYA | CPL | 4.866.178 | 2016-SAP-923 |
| 17 | 4146 | K 53 Y 53A / C 17 | CAÑAVERALES - LOS SAMANES | CPL | 934.096 | 2016-SAP-1076 |
| TOTAL | | | | | \$ 51.884.568 | |

Comprométete con tu ciudad

COMUNA 17 – 3ra Visita Alcalde



EJECUTADOS

Proyecto N° 2342: Quintas de Don Simón, Carrera 75 # 13A-194, total inversión \$41.742.104

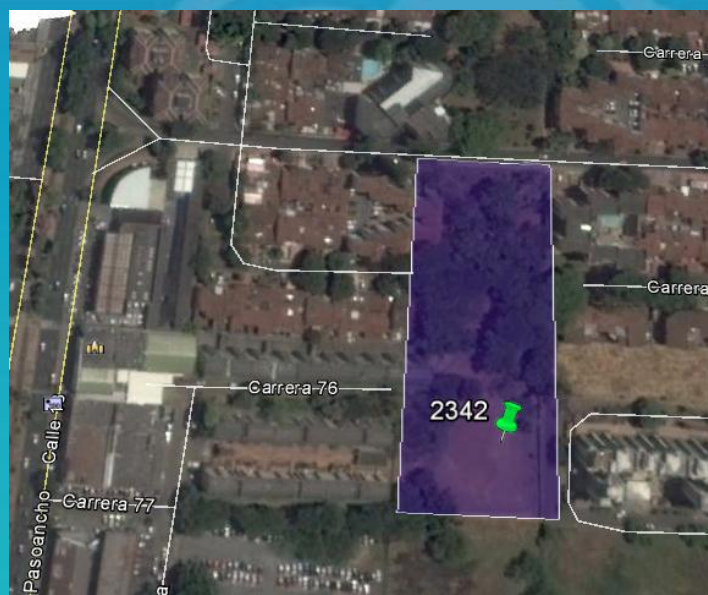

Comprométete con tu ciudad

A nighttime photograph of a park or garden. The scene is illuminated by several bright streetlights, creating a strong lens flare effect that dominates the upper left and center of the frame. The light rays are bright white and yellow, spreading out across the dark sky and foliage. The park features a variety of trees, including tall, thin ones and larger, leafier ones. A paved path or walkway is visible on the left side, leading into the park. In the foreground, there are low-lying bushes and a concrete sidewalk. The overall atmosphere is dark and serene, with the artificial lights providing the primary illumination.

EJECUTADOS

Proyecto N° 2342: Quintas de Don Simón, Carrera 75 # 13A-194, total inversión \$41.742.104



EJECUTADOS

**Proyecto N° 2342: Quintas de Don Simón, Carrera 75 # 13A-194, total inversión
\$41.742.104**

COMUNA 17 – 3ra Visita Alcalde



EJECUTADOS

Proyectos N° 1133, 1466 y 1465: El Ingenio, Calle 13B1 entre carreras 85C y 84, total inversión \$15.933.394

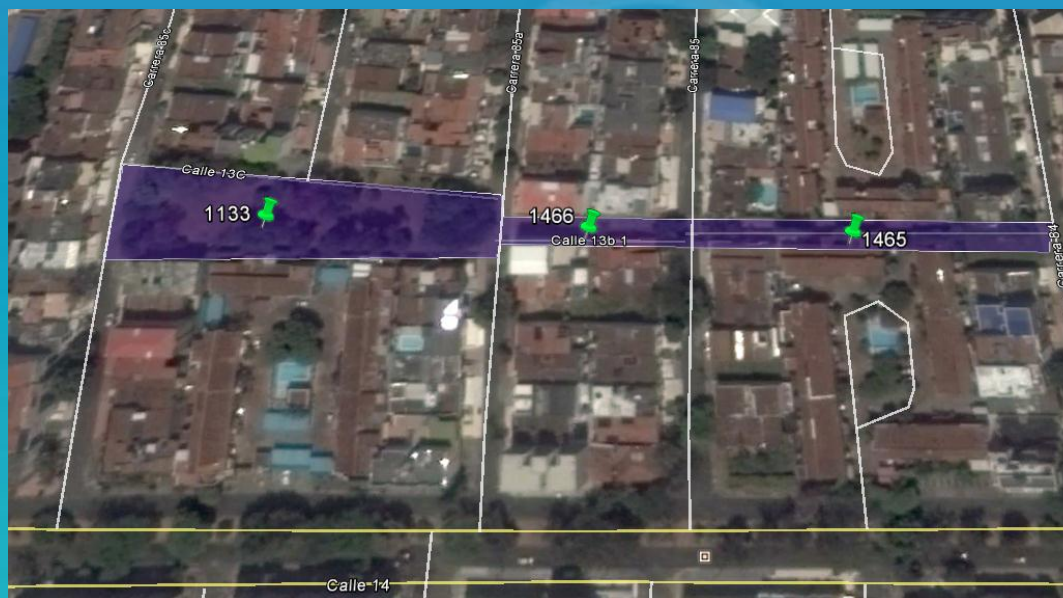

Comprométete con tu ciudad



EJECUTADOS

Proyectos N° 1133, 1466 y 1465: El Ingenio, Calle 13B1 entre carreras 85C y 84, total inversión \$15.933.394



EJECUTADOS

Proyectos N° 1133, 1466 y 1465: El Ingenio, Calle 13B1 entre carreras 85C y 84, total inversión \$15.933.394

COMUNA 17 – 3ra Visita Alcalde



EJECUTADO

Proyectos 2320 y 2417: Lili carrera 99ª entre calles 42 y 47, total inversión \$ 45.649.564



Comprométete con tu ciudad



EJECUTADO

Proyectos 2320 y 2417: Lili carrera 99ª entre calles 42 y 47, total inversión

\$ 45.649.564



EJECUTADO

**Proyectos 2320 y 2417: Lili carrera 99ª entre calles 42 y 47, total inversión
\$ 45.649.564**

COMUNA 17 – 3ra Visita Alcalde



EJECUTADO

Proyecto N° 2336: Primero de Mayo calle 14 con carrera 50, total inversión \$ 28.660.060.



Comprométete con tu ciudad



EJECUTADO

**Proyecto N° 2336: Primero de Mayo calle 14 con carrera 50, total inversión
\$ 28.660.060.**

COMUNA 17 – 3ra Visita Alcalde



EJECUTADO

Proyecto N° 1905: Cañaverales los samanes calle 18A con carrera 53, total inversión \$ 28.669.769

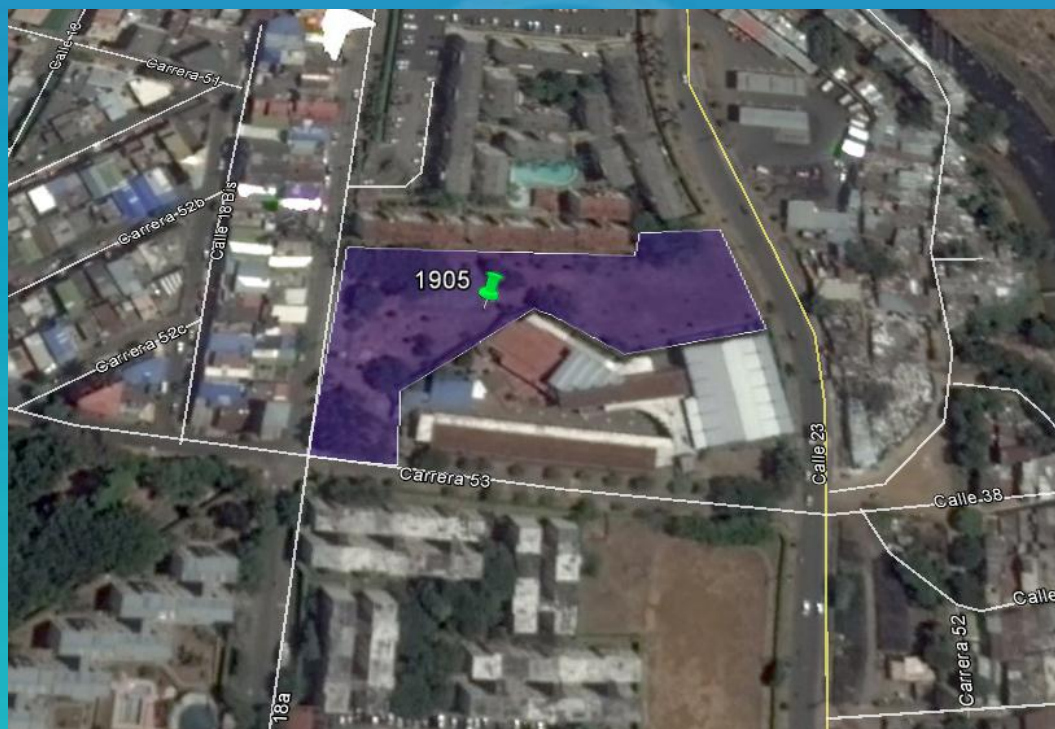

Comprométete con tu ciudad

EJECUTADO

**Proyecto N° 1905: Cañaverales los samanes calle 18A con carrera 53, total inversión
\$ 28.669.769**





EJECUTADO

**Proyecto N° 1905: Cañaverales los samanes calle 18A con carrera 53, total inversión
\$ 28.669.769**

COMUNA 17 – 3ra Visita Alcalde



EJECUTADO

Proyectos N° 1770, 1691 y 1775: Lili calle 47 entre carreras 95 y 98, total inversión \$ 52.552.646



Comprométete con tu ciudad

EJECUTADO

**Proyectos N° 1770, 1691 y 1775: Lili calle 47 entre carreras 95 y 98, total inversión
\$ 52.552.646**





EJECUTADO

**Proyectos N° 1770, 1691 y 1775: Lili calle 47 entre carreras 95 y 98, total inversión
\$ 52.552.646**



EJECUTADO

**Proyectos N° 1770, 1691 y 1775: Lili calle 47 entre carreras 95 y 98, total inversión
\$ 52.552.646**

COMUNA 17 – 3ra Visita Alcalde



EJECUTADO

Proyectos N° 1041: La Hacienda, calle 14A con carrera 69, total inversión \$38.113.228



Comprométete con tu ciudad

EJECUTADO

**Proyectos N° 1041: La Hacienda, calle 14A con carrera 69, total inversión
\$38.113.228**



EJECUTADO

**Proyectos N° 1041: La Hacienda, calle 14A con carrera 69, total inversión
\$38.113.228**



COMUNA 17 – 3ra Visita Alcalde



EJECUTADO

Proyecto N° 1340: El Limonar calle 9B entre carreras 65B y 66, inversión \$ 18.397.658



Comprométete con tu ciudad



EJECUTADO

**Proyecto N° 1340: El Limonar calle 9B entre carreras 65B y 66, inversión
\$ 18.397.658**

COMUNA 17 – 3ra Visita Alcalde



EJECUTADO

Proyecto N° 2089: Mayapan Las Vegas Carrera 83 entre calles 6 y 6B, total inversión \$ 50.026.287

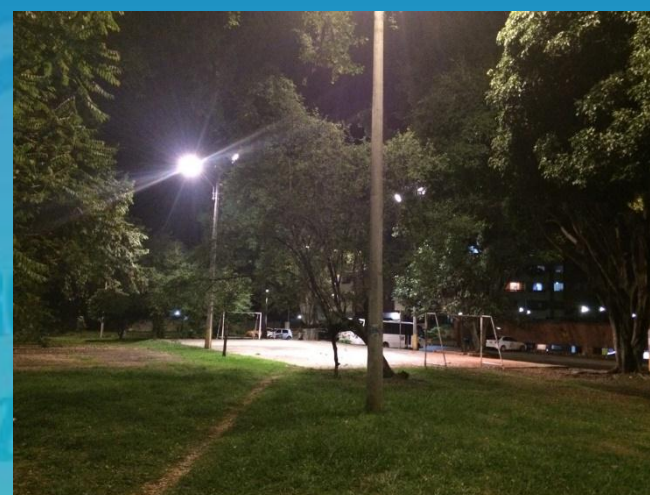
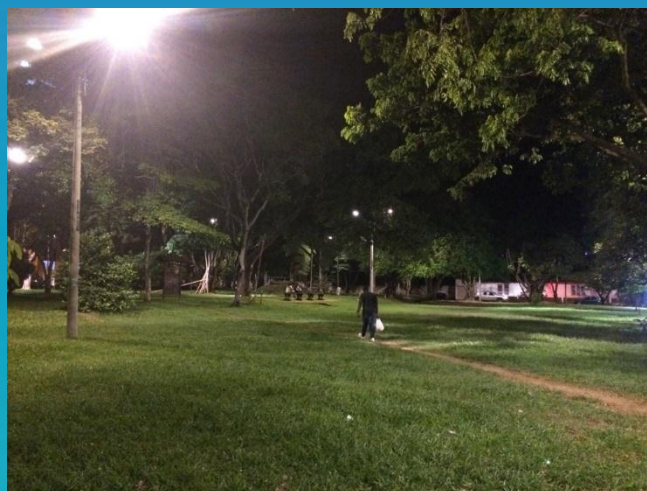

Comprometete con tu ciudad

COMUNA 17 – 3ra Visita Alcalde



EJECUTADO

Proyecto N° 2346: Caney calle 42 con carrera 85C, total inversión \$ 36.230.302



Comprométete con tu ciudad

COMUNA 17 – 3ra Visita Alcalde



EJECUTADO

Proyectos N° 2309 y 2305: Lili calle 48A entre carreras 86 y 92, total inversión \$ 21.537.066



Comprométete con tu ciudad

COMUNA 17 – 3ra Visita Alcalde



EJECUTADO

Proyecto N° 2319: Lili calle 48A entre carreras 94 y 94A, total inversión \$ 3.858.494



Comprométete con tu ciudad

COMUNA 17 – 3ra Visita Alcalde



EJECUTADO

Proyecto N° 2412: Bosques de Limonar calle 13A con carrera 66B, total inversión \$ 50.543.470

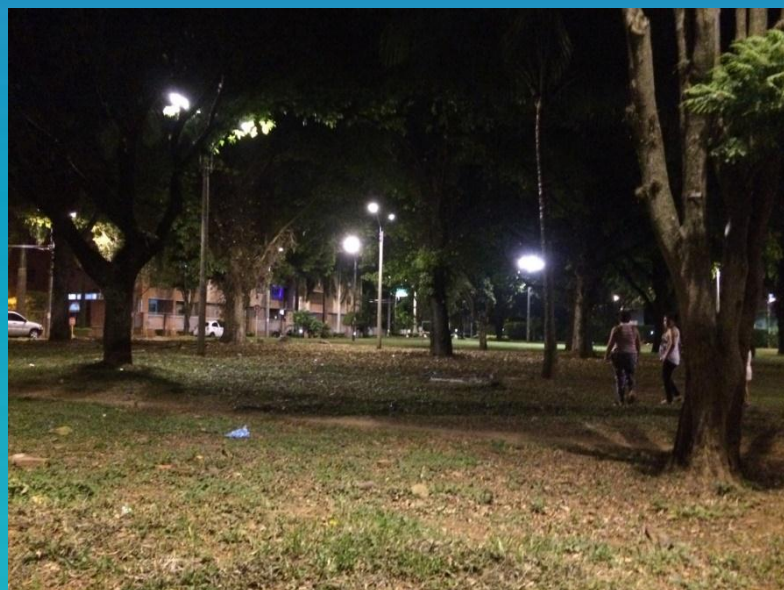

Comprométete con tu ciudad

COMUNA 17 – 3ra Visita Alcalde



EJECUTADO

Proyecto N° 2454: Lili carrera 98B entre calles 42 y 45, total inversión \$ 30.938.810



Comprométete con tu ciudad

COMUNA 17 – 3ra Visita Alcalde



EJECUTADO

Proyecto N° 831: El Gran Limonar Cataya carrera 61 con calle 11B, total inversión \$ 60.532.074

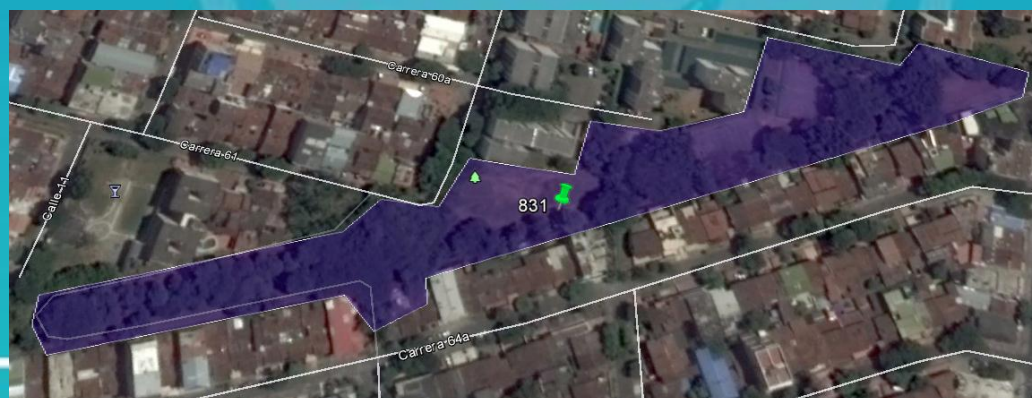

Comprometete con tu ciudad

COMUNA 17 – 3ra Visita Alcalde



EJECUTADO

Proyecto N° 1593: Caney carrera 80B con calle 49A, total inversión
\$ 3.378.032



Comprométete con tu ciudad

COMUNA 17 – 3ra Visita Alcalde



EJECUTADO

Proyecto N° 2441: Prados del Limonar calle 18 entre carreras 73 y 76, total inversión \$ 43.032.989

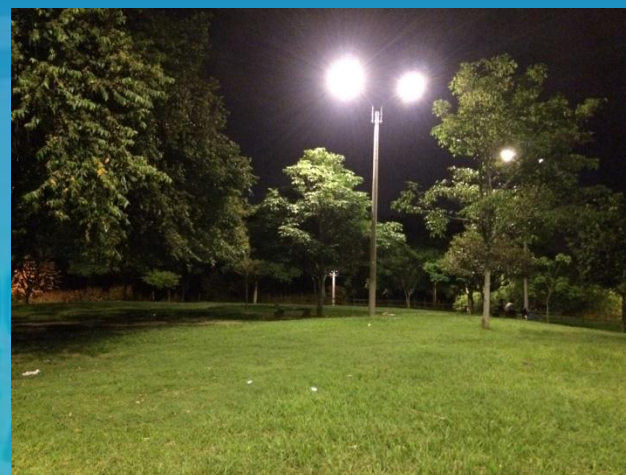

COMUNA 17 – 3ra Visita Alcalde



EJECUTADO

Proyecto N° 2345: El Gran Limonar Cataya carrera 65 con calle 11A, total inversión \$ 79.396.254



Comprométete con tu ciudad

COMUNA 17 – 3ra Visita Alcalde



REPORTE DE DAÑOS EN EL ALUMBRADO PUBLICO



Comprométete con tu ciudad



SECRETARÍA DE INFRAESTRUCTURA Y VALORIZACIÓN

MANTENIMIENTOS VIALES REALIZADOS POR LA S.I.V.

PERIODO: ENERO A OCTUBRE DE 2016



| DIRECCIÓN | ÁREA M2 | INVERSIÓN |
|-----------------------------|---------|----------------|
| CALLE 25 CRA 100/98 | 1500 | \$ 105.000.000 |
| CRA 65 A CALLE 10 /11 | 120,8 | \$ 8.456.000 |
| CALLE 10A CRA 76 /79 | 413,96 | \$ 28.977.200 |
| CALLE 6 CRA 76 A | 160 | \$ 11.200.000 |
| CRA 76 A CALLE 10 A | 99,12 | \$ 6.938.400 |
| CRA 79 CALLE 6/9 | 701,36 | \$ 49.095.200 |
| CRA 79 A CALLE 6 /10 A | 1048,4 | \$ 73.388.000 |
| CRA 79 B CALLE 6 / 12 | 1960,48 | \$ 137.233.600 |
| CALLE 25 - 26 CRA 67B Y 68B | 345,23 | \$ 24.166.100 |
| CALLE 26 CRA 50-100 | 995,87 | \$ 69.710.900 |
| CRA 61 A CALLE 10 -9 | 2494,64 | \$ 174.624.800 |
| CRA 79A -76 CALLE 6 -12 | 135,33 | \$ 9.473.100 |
| | | |
| CRA 57 ENTRE CLS 13 E Y 13F | 120 | \$ 8.400.000 |
| CLE 13F ENTRE CRS 56ª Y 57ª | 340 | \$ 23.800.000 |
| CRA 53 ENTRE CLS 13E Y 13 | 210 | \$ 14.700.000 |

NOV
EN EJECUCION

ÁREA EJECUTADA POR GRUPO OPERATIVO DE LA S.I.V: 11.000 M2
VALOR: \$770.034.300



Carrera 79A entre cls 6 y 10A

17/10/2016



Calle 25 entre crs 66 y 100

14/10/2016



Calle 25 entre crs 66 y 100



Calle 13F entre cras 56ª y 57ª



Carrera 79B con calle 10A

14/08/2016



Carrera 57 entre calles 13e y 13f



Carrera 53 entre calles 13 y 13E

VÍAS A EJECUTAR



| | | | | | | |
|---|---------------|--------------------------------|----------|------------------------|-----------|----------------|
| Calle 9 entre Carrera 66B y Conj. Res. Reservas del Limonar | Mantenimiento | Conj Res. Reservas del Limonar | LP.04.16 | 4151.0.26.1.9 61-16 | 23-nov-16 | \$ 33.865.046 |
| Carrera 57 entre Calles 13 y 13C | Mantenimiento | Primero de Mayo | LP.04.16 | 4151.0.26.1.9 61-16 | 23-nov-16 | \$ 129.010.110 |
| Carrera 64A entre Calles 10 y 11A | Mantenimiento | El Limonar | LP.04.16 | 4151.0.26.1.9 61-16 | 23-nov-16 | \$ 140.588.021 |
| Carrera 64A entre Calles 14C y 15 | Mantenimiento | El Limonar | LP.04.16 | 4151.0.26.1.9 61-16 | 23-nov-16 | \$ 91.958.070 |

INVERSION TOTAL A REALIZAR \$ 395.421.247

Comprométete con tu ciudad

SECRETARÍA DE INFRAESTRUCTURA Y VALORIZACIÓN

SOLICITUDES S.I.V.



| SOLICITUDES SIV | SEGUNDA VISITA | TERCERA VISITA |
|---|------------------------|---|
| Vías para mantenimiento vial a intervenir a través del Grupo Operativo de la SIV priorizadas con la comunidad. | APROBADA | EN EJECUCIÓN |
| Implementar un proyecto para la prolongación de la avenida ciudad de Cali | APROBADA | EN EJECUCIÓN |
| Construir hundimientos en la calle 16 con carrera 100 y en la calle 13 con Cra. 100 para solucionar los problemas de movilidad que se presentan en estos sectores de la comuna. | APROBADA | EN ESTUDIOS |
| Aprobar y ejecutar el proyecto de prolongación de la carrera 98 (Clínica Valle del Lili), cruce sobre la avenida Simón Bolívar o calle 25 | TRÁMITE DE DEPENDENCIA | SECRETARÍA DE TRÁNSITO Y TRANSPORTE -EN TRÁMITE |
| Construir un puente vehicular en la autopista Simón Bolívar entre Carreras 66 y 100. | INVIABLE | TRÁMITE DE DEPENDENCIA |
| Se solicita una reunión de socialización sobre el inicio de la megaobra denominada MG - 9.1 Puente Vehicular carrera 66 con calle 10, basado en dos puentes elevados. | TRÁMITE DE DEPENDENCIA | RECAUDO PRESUPUESTAL (APROBADA) |

Comprométete con tu ciudad

COMUNA 17 – 3ra Visita Alcalde



SOLICITUDES SIV VISITA ALCALDE

| SOLICITUDES SIV | TERCERA VISITA | OBSERVACIONES |
|--|------------------------|--|
| Intervención total en la Carrera 72 entre Calles 13 y 14 | INVIABLE | La vía presenta varias obligaciones urbanísticas, que deben ser cumplidas. La propuesta es realizar adecuación provisional de las zonas para el tráfico vehicular y peatonal. |
| Bacheo en la Carrera 77 con Calle 10A | POR EJECUTAR | Intervención programada. |
| Visita al barrio Capri por parte de la SIV, para el control de las intervenciones así como la identificación de tramos a intervenir. | TRÁMITE DE DEPENDENCIA | Ejecutada |
| Valorar el estado del puente peatonal ubicado en la Cra 50 con Calle 14a, sector las camelias, ya que representa un riesgo para la comunidad | EJECUTADO | Se realizó visita y reunión con el contratista como con el interventor de las obras del canal para valorar la problemática. |
| Valorar el estado del puente peatonal ubicado en la Calle 16 con Carrera 86, B/ El Ingenio, ya que representa un riesgo para la comunidad. | EJECUTADO | Se realizó visita y se incluirá para labores de mantenimiento. |

Comprométete con tu ciudad

COMUNA 17 – 3ra Visita Alcalde



APROBADA– SIV

T.E: Mediano Plazo

1. Vías para mantenimiento vial a intervenir a través del Grupo Operativo de la SIV prioritizadas con la comunidad.

| DIRECCIÓN | BARRIO |
|--|--|
| Calle 48 entre Cra. 80-86 (bacheo) | Caney |
| Carrera 83 entre Calles 5 y 6A | Mayapán las Vegas |
| Carrera 83A entre Calles 5 y 6B | Mayapán las Vegas |
| Cra 84 entre Calles 5 y 9 | Mayapán las Vegas |
| Cra. 82 entre calles 6 y 9 | Mayapán las Vegas |
| Calle 9 entre Carreras 84 y 84A | Mayapán las Vegas |
| Carrera 57, calle 13f, carrera 53, calle 13D, calle 13 A | Primero de mayo (Bacheo mantenimiento) |
| Calle 48, 45, cras 85c, 86 | Caney |

| DIRECCIÓN | BARRIO |
|--|----------------------|
| Carrera 72 (bacheo) y carrera 71 (mantenimiento) | Nuevo Rey |
| Carrera 97 y calle 6 | La playa |
| Cra 75 entre calles 13B y 13c | Quintas de Don Simón |
| Calle 13b entre cras 72 y 75 | Quintas de Don Simón |
| Calle 13c entre cras 75 y 80 | Quintas de Don Simón |
| Carrera 83 y 83ª, calle 18 (bacheo) | El ingenio |
| Calle 11 y cra 57 | Santa anita |
| Calle 42, carrera94 | Valle del Lili |

Comprométete con tu ciudad

COMUNA 17 – 3a Visita Alcalde



EN EJECUCIÓN/EJECUTADA- SIV

T.E: Largo Plazo

2. Implementar un proyecto para la prolongación de la avenida ciudad de Cali

El proyecto de la prolongación de la avenida ciudad de Cali inició obras en el mes de octubre del presente año.



Comprométete con tu ciudad





COMUNA 17 – 3a Visita Alcalde



REUNION CON COMUNIDAD EN LA SALA DE JUNTAS DE LA SIV,
PARA REVISAR PROBLEMATICAS DE MANTENIMIENTO VIAL EN LA
COMUNA



2 de Noviembre

Comprométete con tu ciudad

VALOR TOTAL INVERSIONES 2016
\$1.165.455.547

SECRETARÍA DE CULTURA Y TURISMO

COMUNA 17 – 3ra Visita Alcalde EN TRAMITE



- ❖ Revisar entre los predios incautados por estupefacientes o por extinción de dominio por parte de la Fiscalía para la construcción y/o adquisición de un equipamiento colectivo de cultura en el barrio el ingenio.

RESPUESTA:

Se solicitó el listado de predios en extinción de dominio, tanto a Recursos Físicos y Bienes Inmuebles del municipio, como a la Sociedad de Activos Especiales – SAE.

A la fecha la Secretaría de Gobierno ya cuenta con el listado a nivel municipal de los predios incautados. Se está conformando un comité para realizar el filtro de este listado por la comuna 17.

INVERSIÓN ADICIONAL



MONITORES CULTURALES POR DEPENDENCIA

Por dependencia, se contrataron cuatro (4) monitores culturales para la Comuna, distribuidos de la siguiente manera:

DANZA

| MONITOR | LUGAR | HORARIOS |
|--------------------|--------------------------------|----------------------------|
| Jhon Freddy Cuero | Caseta comunal Capri | Martes 5:00 - 7:00 pm |
| Jhon Freddy Cuero | Caseta comunal Primero de mayo | Miércoles 10:30 - 11:30 am |
| Luhaidier Trujillo | Caseta comunal Primero de mayo | Miércoles 12:00 - 1:00 pm |

Comprométete con tu ciudad

COMUNA 17 – 3ra Visita Alcalde



MONITORES CULTURALES POR DEPENDENCIA

MÚSICA

| MONITOR | LUGAR | HORARIOS |
|--------------|--------------------------------------|-------------------------|
| Andrés Pazos | Teruliadero de la tercera edad Capri | Lunes 5:00 - 7:00 pm |
| Andrés Pazos | Caseta comunal Primero de mayo | Miércoles 9:00 10:30 am |

Comprométete con tu ciudad

COMUNA 17 – 3ra Visita Alcalde



MONITORES CULTURALES POR DEPENDENCIA



Comprométete con tu ciudad

COMUNA 17 – 3ra Visita Alcalde



MONITORES CULTURALES POR DEPENDENCIA



Comprométete con tu ciudad

COMUNA 17 – 3ra Visita Alcalde



CONVOCATORIA ESTÍMULOS

La Comuna 17 contó con veintisiete (27) participantes, de los cuales se entregaron estímulos a veintidós (22) ganadores en dicha Convocatoria, relacionadas a continuación:

| PROYECTO | PROPONENTE | ESTIMULO |
|--|------------------------------|---------------|
| Taller Experimental de fotografía "Miradas Diáfanos", Imágenes con Sentido Fase II | Fundación Cultural Satiricón | \$ 30.000.000 |
| Váyanse pa'l diablo partida de canallas partida de sin vergüenzas | Miguel Andrés Tejada Sánchez | \$ 7.000.000 |
| Allá en la Guajira arriba | Oscar Albeiro Perdomo G | \$ 14.000.000 |
| Guillermina y Candelaria - El Chigualo | Luis Hernando Rincón | \$ 14.000.000 |
| Sonido Dulce | Helder Quintero Rivera | \$ 7.000.000 |
| Zalama CREW | Yesica Ivette Arroyo | \$ 14.000.000 |
| Funky People Tour (Alto Volumen-Cirkus Funk) | Alejandro Bastidas Toro | \$ 13.988.000 |

COMUNA 17 – 3ra Visita Alcalde



CONVOCATORIA ESTÍMULOS

| PROYECTO | PROPONENTE | ESTIMULO |
|--|-----------------------------|---------------|
| La práctica teatral y la materialización de una idea. El proceso de construcción del Teatro Municipal de Cali, 1917 - 1927. | Juan Carlos Chávez Valencia | \$ 14.000.000 |
| El Parque | Guillermo Leon Romero | \$ 14.000.000 |
| Visitar el espacio de los recuerdos. Cartografía sonora de Cali en los años 90 | María Juliana Soto | \$ 14.000.213 |
| Estrategia de una venganza | Carlos Alberto Varela | \$ 25.000.000 |
| El Libro de Lila | Fosfenos media LTDA | \$ 25.000.000 |
| (Re) paso | Mónica Bravo Pedroza | \$ 7.490.000 |
| Desarrollo de marcos y accesorios en bambú para bicicletas como parte de un proyecto productivo de emprendimiento y apoyo a la movilidad sostenible en la ciudad de Cali | Sonia Quintero Perdomo | \$ 13.998.820 |

Comprométete con tu ciudad

COMUNA 17 – 3ra Visita Alcalde



CONVOCATORIA ESTÍMULOS

| PROYECTO | PROPONENTE | ESTIMULO |
|--|------------------------------|---------------|
| Exposición Artesanal Autóctona del Pacífico | Karoll Arroyo Banguera | \$ 14.000.000 |
| Producción Sontaduro | Erika Dioleiby Acero Sánchez | \$ 14.000.000 |
| El Artista Urbano como Cronista Visual | Iván Alberto Salazar | \$ 14.000.000 |
| Acciones Sonoras | Diana Marcela Trujillo Rocha | \$ 6.933.350 |
| Arte y Parte | Luz Ángela García Molta | \$ 7.000.000 |
| Segundo maratón de escritura creativa "Cali Ciudad de Palabras e Ilusiones" | Santiago Fernández González | \$ 10.000.000 |
| Puerto Mallarino, un camino a la comunicación intercultural, memoria, escuela y vecinos | José Nicolás Ramos Gómez | \$ 14.000.000 |
| Cualificación de habilidades dialogales para fortalecer la cultura ciudadana, a través de la instalación de los nueve comités del consejo comunal del barrio San Antonio | Ángela María Medina Cardona | \$ 14.000.000 |

Inversión total. Ganadores Estímulos Cali 2016 – Comuna 17: \$279.410.383

Comprométete con tu ciudad

COMUNA 17 – 3ra Visita Alcalde



PROGRAMA PLAZAS Y PARQUES

A través del programa Plazas y Parques se apoyó el desarrollo de dos (2) actividades artísticas y culturales en la Comuna:

Barrio Primero de Mayo – carrera 57 con calle 13E Junio 05 2016: Se contrató sonido, luces, máquina de humo, tarima, carpa (incluyó luz central).



Comprométete con tu ciudad

COMUNA 17 – 3ra Visita Alcalde



PROGRAMA PLAZAS Y PARQUES

Barrio Ciudad Capri – noviembre 05 2016: Se contrató sonido, luces, tarima, carpa.



Comprométete con tu ciudad

COMUNA 17 – 3ra Visita Alcalde



CULTURA CIUDADANA

Recorridos por las fuentes hídricas de la ciudad con el propósito de evidenciar la importancia de estos lugares e incentivar su cuidado, protección y apropiación. Fortalecimiento del rol de la ciudadanía como agente promotor de la cultura ciudadana y garante de una mayor sostenibilidad de las acciones futuras de cultura ciudadana, relacionadas con el manejo responsable del recurso hídrico.

Río Lili - noviembre 7 de 2016

COMUNA 17 – 3ra Visita Alcalde



CULTURA CIUDADANA



Comprométete con tu ciudad

SECRETARÍA DE DEPORTES Y RECREACIÓN

COMUNA 17 – 3ra Visita Alcalde



SOLICITUDES DEPORTES 1RA VISITA

| SOLICITUDES SIV | 2DA VISITA | 3RA VISITA |
|--|---------------------------|---------------------------|
| Solicitamos que El polideportivo Primero de Mayo ubicado en la Cra. 50 con calle 14 se le dé en comodato a la JAC primero de Mayo. | EN EJECUCIÓN/EJECUTADA | EN EJECUCIÓN/EJECUTADA |

Comprométete con tu ciudad

COMUNA 17 – 3ra Visita Alcalde



SOLICITUDES DEPORTES SEGUNDA VISITA ALCALDE

| SOLICITUDES DAGMA | 3RA VISITA |
|---|------------------------|
| Dar la administración del Polideportivo Ciudadela Comfandi a la JAC del Barrio. | APROBADA |
| Dar la administración del Polideportivo Cañaverales a la JAC del Barrio. | APROBADA |
| Intervenir el escenario deportivo ubicado en la calle 17 y 17a entre Cra. 56 y 60 en el barrio Villas de Guadalupe: a) A través de un sistema de riego que permita mitigar los efectos ambientales del polvo b) Implementar la empedramiento de la zona donde se practica microfútbol | TRÁMITE DE DEPENDENCIA |

Comprométete con tu ciudad

COMUNA 17 – 3ra Visita Alcalde



EN EJECUCIÓN/EJECUTADA

T.E: Corto Plazo

Se solicita que el Polideportivo Primero de Mayo ubicado en la Cra. 50 con calle 14 se le dé en comodato a la JAC primero de Mayo.

RESPUESTA:

EL polideportivo 1 de mayo ya suscribió convenio con la SDR, para la administración del mismo, hasta el 31 de diciembre de 2016



**CINE GRATIS para
niños en la Unidad
Recreativa de
Primero de Mayo**

Comprométete con tu ciudad

COMUNA 17 – 3ra Visita Alcalde



INVIABLE

T.E: Corto Plazo

Que se le dé la facilidad y oportunidad a las JAC y organizaciones sociales de la comuna de celebrar y ejecutar contratos y/o convenios con los entidades municipales con respecto a la práctica del deporte y la recreación en la niñez, juventud, adulto mayor y personas en condición de discapacidad.

RESPUESTA:

La Secretaría de Deporte y Recreación quiere operar directamente los programas y se contrataran las personas de las Comunas.

Comprométete con tu ciudad

COMUNA 17 – 3ra Visita Alcalde



APROBADA

T.E: Corto Plazo

Dar la administración del Polideportivo Ciudadela Comfandi a la JAC del Barrio.

RESPUESTA:

A la Corporación para la Recreación Popular se le concedió el convenio de administración, mantenimiento y aprovechamiento económico hasta el 31 de diciembre de 2016.

En el mes de enero de 2017 puede la Junta de Acción Comunal hacer la respectiva solicitud de convenio de asociación del escenario deportivo para su respectivo estudio.

Comprométete con tu ciudad

COMUNA 17 – 3ra Visita Alcalde



APROBADA

T.E: Corto Plazo

Dar la administración del Polideportivo Cañaverales a la JAC del Barrio.

RESPUESTA:

Actualmente la administración del polideportivo Cañavelares está a cargo de la Fundación FUNDESA. En el mes de enero de 2017 puede aspirar la Junta de Acción Comunal a la suscripción de un convenio de asociación del escenario deportivo para su respectivo estudio.

COMUNA 17 – 3ra Visita Alcalde



TRÁMITE DE DEPENDENCIA

T.E: Corto Plazo

Intervenir el escenario deportivo ubicado en la calle 17 y 17a entre Cra. 56 y 60 en el barrio Villas de Guadalupe:

- a) A través de un sistema de riego que permita mitigar los efectos ambientales del polvo
- b) Implementar la empedramiento de la zona donde se practica microfútbol

RESPUESTA

Con el fin de precisar la vocación del predio, si es parque para Dagma o deportiva para la Secretaria de Deporte y Recreación y cuáles son los alcances de intervención, la Secretaria de Deporte y Recreación realizó la consulta ante el Departamento Administrativo de Planeación Municipal ya que es su competencia la regulación de la intervención del Espacio Público de la Ciudad.

COMUNA 17 – 3ra Visita Alcalde



| PROGRAMAS | |
|-----------------------------------|--|
| DEPORVIDA | 22 MONITORES, cobertura 1.566 y 20 barrios |
| CUERPO Y ESPIRITU | 10 Monitores, cobertura de 1.329 personas y 37 barrios |
| DEPORTE COMUNITARIO | 1 Monitor, trabajando en Cañaverales |
| CANAS Y GANAS | 3 monitores, para 8 grupos en 7 barrios |
| VERTIGO | Lanzamiento Domingo 20 de noviembre, parque del Ingenio |
| DEPORTE ASOCIADO Y DE RENDIMIENTO | Hay varios deportistas integrando la pre-selección Cali |
| BICIVIDA | Promedio de 4.000 personas desde la carrera 50 hasta la 50 todos los domingo |
| CARRERAS Y CAMINATAS | La comuna participará en este programa con la Comuna 22 en Pance |
| CALI ACOGE | Primer contacto con recicladores de Mayapan Las Vegas |
| CALI INTEGRA | Se socializó pero hay poca población |
| VIVA EL PARQUE | Se celebró el 40 aniversario de Mayapan Las Vegas |
| DEPORTE ESCOLAR Y UNIVERSITARIO | Con la participación de Univalle |

COMUNA 17 – 3ra Visita Alcalde



Comprométete con tu ciudad

COMUNA 17 – 3ra Visita Alcalde



COMUNA 17 – 3ra Visita Alcalde



SECRETARÍA DE DESARROLLO TERRITORIAL Y BIENESTAR SOCIAL

COMUNA 17 – 3ra Visita Alcalde



SOLICITUDES SDTBS 1RA VISITA

| SOLICITUDES SIV | 2DA VISITA | 3RA VISITA |
|--|------------------------|------------------------|
| Priorizar y focalizar las acciones del eje habitante de y en calle en las siguientes zonas: Avenida Pasoancho entre Carrera 80 y 83, Puente de la calle 14 con carrera 80 Puente de la carrera 80 con Avenida Simón Bolívar. Parque de la Guitarra carrera 80 entre 16 y 25. | EN EJECUCIÓN/EJECUTADA | EJECUTADA |
| Reactivación de las unidades productivas (activas en el 2016) de reciclaje Ciudadela Comfandi, Caney y Bloques del Limonar. | TRÁMITE DE DEPENDENCIA | INVIABLE |
| Programa de Talentos para los Comunales, capacitaciones en formación, estudios superiores especializaciones y/o Maestrías. | APROBADA | EJECUTADA |
| Posibilitar más sedes comunales para los barrios de la Comuna 17. | TRÁMITE DE DEPENDENCIA | TRÁMITE DE DEPENDENCIA |
| Que la SDTBS intervenga con programas y proyectos en el territorio de la Comuna 17 con recursos de dependencia en las diferentes poblaciones. | APROBADA | EN EJECUCIÓN |

Comprométete con tu ciudad

COMUNA 17 – 3ra Visita Alcalde



SOLICITUDES SDTBS SEGUNDA VISITA ALCALDE

| SOLICITUDES DAGMA | 3RA VISITA |
|---|------------|
| Dotar al barrio Villas de Guadalupe de su sede comunal. | INVIABLE |

COMUNA 17 – 3ra Visita Alcalde

EJECUTADA – SDTBS



Priorizar y focalizar las acciones del eje habitante de y en calle en las siguientes zonas: Avenida Pasoancho entre Carrera 80 y 83, Puente de la calle 14 con carrera 80 Puente de la carrera 80 con Avenida Simón Bolívar. Parque de la Guitarra carrera 80 entre 16 y 25.

RESPUESTA:

De acuerdo a esta solicitud, se realizó un recorrido de calle, el 3 de junio de 2016, a partir de las 4:00 p.m. a 7:00 p.m. con la presencia del equipo psicosocial de calle, trabajadora social, psicólogo y terapeutas.

Durante toda la jornada se hallaron 11 habitantes de calle, los cuales recibieron atención y orientación inmediata.



COMUNA 17 – 3ra Visita Alcalde

EJECUTADA – SDTBS



Reactivación de las unidades productivas (activas en el 2016) de reciclaje Ciudadela Comfandi, Caney y Bloques del Limonar.

RESPUESTA:

De acuerdo a esta solicitud, se realizaron **2 reuniones** donde participó la SDTBS:

- **Jueves 4 de agosto**, donde se brindó información con respecto a los servicios de la dependencia.
- **Miércoles 12 de octubre**, en conjunto con el Dagma, Planeación (Pgir) se convocó para explicar el Plan de Gestión de Residuos Sólidos.

Compromiso de la SDTBS: Realizar visita al habitante de calle ubicado en el lote de Acuarela, Calle 13ª entre 13b y entre Cra 76 y 79.

Resultado: Se realizó visita en la dirección mencionada, donde se atendió al habitante de calle, brindándole la oferta de servicios, pero no estuvo interesado en acceder a ellos.



COMUNA 17 – 3ra Visita Alcalde

EJECUTADA – SDTBS



Programa de Talentos para los Comunales, capacitaciones en formación, estudios superiores, especializaciones y/o Maestrías.

RESPUESTA:

A través del contrato con la Univalle se dictó curso de fundamentos normativos y competencias conductuales para la gestión comunitaria.

Estado: Inició el 2 de septiembre y culminó el 7 de octubre de 2016. Se desarrollaron 6 jornadas de 4 horas c/u en las instalaciones del CALI 17.

Beneficiarios: 55 personas de la comuna 17

Las demás capacitaciones en la esfera de estudios superiores, especializaciones y maestrías son de la esfera de la educación pública y privada y su oferta así como las becas dependen de dichas entidades.



COMUNA 17 – 3ra Visita Alcalde

TRÁMITE DEPENDENCIA – SDTBS



Posibilitar más sedes comunales para los barrios de la Comuna 17.

RESPUESTA:

El Plan de Desarrollo 2016-2019 contempla dentro de su meta la construcción de 12 equipamientos para todo el municipio.

Al respecto, la Administración Municipal priorizará las solicitudes presentadas de conformidad a las asignaciones presupuestales que se asignen y las viabilidades territoriales.

COMUNA 17 – 3ra Visita Alcalde

EN EJECUCIÓN –SDTBS



Que la SDTBS intervenga con programas y proyectos en el territorio de la Comuna 17 con recursos de dependencia en las diferentes poblaciones.

RESPUESTA:

Con recursos de dependencia se están ejecutando proyectos municipales, que también benefician la Comuna 17, en las siguientes áreas:

- ✓ **Eje Familia:** Desarrollo de jornadas de integración familiar para la sana convivencia

Beneficiarios: 25 líderes o lideresas.

- ✓ **Eje Juventud:** Fortalecimiento de organizaciones juveniles

Beneficiarios: 35 agentes comunitarios

- ✓ **Eje Niñez:** Capacitación para el reconocimiento de los derechos de los niños, niñas y adolescentes

Beneficiarios: 80 NNA



Datos de contacto Eje FNJ: 8896332 EXT: 127
Adriana Afanador
Maryluz Trujillo

Comprométete con tu ciudad

COMUNA 17 – 3ra Visita Alcalde

EN EJECUCIÓN –SDTBS



✓ EJE MUJER:

Programa para mejorar la calidad de vida de las mujeres y la lucha contra la erradicación de la violencia a través de:

- Empoderamiento Económico.
- Línea de prevención.
- Atención Psicosocial y jurídica.



Beneficiarias: 54 mujeres de la comuna 17

Mayor información:

**Casa Matria, Calle 10 N con
Avenida 9N, barrio Juanambú.
Teléfono 668 82 50**

Comprométete con tu ciudad

COMUNA 17 – 3ra Visita Alcalde

INVIALE –SDTBS



Dotar al barrio Villas de Guadalupe de su sede comunal.

RESPUESTA:

El equipo de obras de la SDTBS se realizó investigación jurídica del predio ubicado en la calle 17 y 17 A con Carrera 56 y 60 encontrándose como zona verde K021400020000 con EP 2759 del 21 de agosto de 1991 Notaria 06 y matricula inmobiliaria 370 – 369550 y un área de 3.406 m² y el predio referente a un separador vial K021400030000 con EP 6046 del 31 de diciembre de 1991 notaria 8 y matricula 370-380984 con un área de 279 m², los cuales hacen parte de los bienes del Municipio.

Por lo anterior desde nuestra competencia no se podría realizar construcción de equipamiento comunitario ya que los predios relacionados son zonas verdes de tamaño insuficiente de acuerdo al POT (menores a 5.000m²) y además fueron cedidas por parte del urbanizador como zonas verdes y separador vial y este es el uso último de las áreas.

Comprométete con tu ciudad

EMCALI

COMUNA 17 – 3da Visita Alcalde



SOLICITUDES EMCALI 1RA VISITA

| SOLICITUDES SIV | 2DA VISITA | 3RA VISITA |
|---|------------|------------------------|
| Revisión y reposición de alcantarillado en las siguientes direcciones: Barrio Gran Limonar 2 y 3, Primero de Mayo, Mayapán Las Vegas, Quintas de Don Simón, Ciudadela Comfandi, Barrio La Playa. | APROBADA | APROBADA |
| Se solicita cambio de redes de alcantarillado pluvial en la Calle 30 entre Carreras 83B y 83C. | APROBADA | EJECUTADA |
| Reposición de tapas de alcantarillado y de contadores de agua en las siguientes direcciones: - Barrio Capri Calle 10ª A cra. 79 -Tapas alcantarillas hundidas: Barrio Capri Calle 10 A cra. 78 -Tapas Contadores de Agua robadas: Barrio Capri, cra. 77 Calle 11 A , cra. 78 A -Calle 6, cra. 73 Calle 11 Priorizar al Barrio Capri (Cobros tarifas, tapas alcantarillas, tapas contadores de agua) | APROBADA | EN EJECUCIÓN/EJECUTADA |

COMUNA 17 – 3ra Visita Alcalde



SOLICITUDES EMCALI 1RA VISITA

| SOLICITUDES SIV | 2DA VISITA | 3RA VISITA |
|--|------------------------|------------------------|
| Se solicita más control hacia los contratistas de EMCALI. Así como la terminación de las siguientes intervenciones ya que quedaron inconclusas - Barrio Villas Guadalupe. Huecos y escombros Calle 18 # 56-108, Calle 17 A # 56-174. - En un Antejardín hicieron un hueco hacia la casa y todavía está ahí. Peligro para los niños | EN EJECUCIÓN/EJECUTADA | EN EJECUCIÓN/EJECUTADA |
| Se solicita financiar (alcaldía y/o emcali) estudio para que CINARA (universidad del valle) realice el estudio de los lechos filtrantes frente a la bocatoma de puerto mallarino en el río cauca). | TRÁMITE DE DEPENDENCIA | TRÁMITE DE DEPENDENCIA |
| Eliminación total y pronta de la contaminación con descargas orgánicas en el río Meléndez y canales Nápoles (calle 16, calle 25 y calle 48) y control oportuno y efectivo a nuevas | TRÁMITE DE DEPENDENCIA | TRÁMITE DE DEPENDENCIA |
| Estudios, diseños y obras necesarias en el área urbana en los barrios la Playa, Unidad Residencial y urbanizaciones Multicentro, Mayapan Las Vegas, Ciudad Capri, Ciudadela Pasoancho, Ingenio I, II y III, Prados del Limonar, Ciudadela Comfandi, Caney Especial, Caney I,II, III y IV, Ciudad Real, Madroñal, y portal de la autónoma afectados por inundaciones por crecientes incontroladas cuenca hidrográficas. | TRÁMITE DE DEPENDENCIA | TRÁMITE DE DEPENDENCIA |

COMUNA 17 – 3ra Visita Alcalde



SOLICITUDES EMCALI 2DA VISITA

| SOLICITUDES SIV | 3RA VISITA |
|--|------------------------|
| Realizar estudio técnico de los árboles del barrio Ciudadela Comfandi para el diagnóstico del estado de los mismos, para evitar el desprendimiento de ramas o caída de los árboles en las vías del barrio. | EJECUTADA POR EL DAGMA |
| Reposición de redes de acueducto y alcantarillado Cra. 83c entre calles 25 y 42 | APROBADA |

COMUNA 17 – 3ra Visita Alcalde



APROBADA –EMCALI-SIV

T.E: Mediano Plazo

**Revisión y reposición de alcantarillado en las siguientes direcciones:
Barrio Gran Limonar 2 y 3, Primero de Mayo, Mayapán Las Vegas, Quintas de Don Simón, Ciudadela Comfandi, Barrio La Playa.**

RESPUESTA:

En el recorrido realizado el 19 de Mayo al **BARRIO MAYAPÁN** con los presidentes de la JAC se determinó que las cuadras que serán incluidas en el banco de proyecto de obra para el próximo año o subsiguientes, son:

1. Carrera 84 entre Calles 5 y 9
2. Carrera 82 entre Calles 6 y 8
3. Calle 9 entre Carreras 84 y 84A
4. Calle 83A entre Calles 5 y 6A
5. Calle 83 entre Calles 5 y 6A



Comprométete con tu ciudad

COMUNA 17 – 3ra Visita Alcalde



APROBADA –EMCALI-SIV

T.E: Mediano Plazo

Revisión y reposición de alcantarillado en los siguientes barrios:

Barrio Gran Limonar 2 y 3, Primero de Mayo, Mayapán Las Vegas, Quintas de Don Simón, Ciudadela Comfandi, Barrio La Playa.

RESPUESTA:

En recorrido efectuado el 16 de Mayo al **BARRIO PRIMERO DE MAYO** :

Tramos que SIVM adelantará bacheo. Por lo tanto no es necesaria la reposición de redes de alcantarillado:

- Carrera 53 entre Calles 13 y 13E
- Carrera 58 entre Calles 13 y 13C
- Carrera 57 entre Calles 13C y 13F
- Carrera 56 A entre Calles 13E y 13F
- Carrera 56 con Calle 13C (frente al Conjunto Mambru)
- Calle 13b con Cra 64



Comprométete con tu ciudad

COMUNA 17 – 3ra Visita Alcalde



APROBADA –EMCALI-SIV

T.E: Mediano Plazo

BARRIO PRIMERO DE MAYO

- **CARRERA 59 ENTRE CALLES 13 Y 13C:** Vías en buen estado. No requiere bacheo ni reposición de redes de alcantarillado.
- **CARRERA 57 ENTRE CALLES 13 Y 14**
Tramo entre Calles 13 y 13C: está en tramite de contratación con recursos 2016 para ser ejecutado integralmente con SIVM mediante Acta de Acuerdo.
- **Tramo entre Calle 13C y 13E:** se requiere bacheo por parte de SIVM, no se es necesario reposición de redes de alcantarillado.
- **Tramo entre Calles 13 E y 14**
Este tramo no existe en el catastro del sector.



COMUNA 17 – 3ra Visita Alcalde



APROBADA –EMCALI-SIV

T.E: Mediano Plazo

BARRIO PRIMERO DE MAYO

Se identificaron dos tramos que según SIVM requieren rehabilitación total de la vía. Por lo tanto, EMCALI adelantara su diseño (Previo concepto de estado de redes) en el año 2017 y se programará su ejecución mediante Acta de Acuerdo con SIVM para el año 2018:

- Calle 13D entre Carreras 57 y 58
- Calle 13F entre Carreras 56A y 57A



Comprométete con tu ciudad

COMUNA 17 – 2da Visita Alcalde



APROBADA –EMCALI-SIV

T.E: Mediano Plazo

BARRIO GRAN LIMONAR, RECORRIDO 15 DE JUNIO.

- Se estableció que en la mayoría de los tramos la SIVM adelantará bacheo. Por tanto no es necesaria la reposición de redes de alcantarillado.
- Carrera 66 A entre Calles 11 y 12 que según SIVM requieren rehabilitación total de la vía. EMCALI adelantará su diseño (Previo concepto de estado de redes) en el año 2016 y se programara su ejecución con SIVM para el año 2018.

COMUNA 17 – 3ra Visita Alcalde



APROBADA –EMCALI-SIV

T.E: Mediano Plazo

RESPUESTA:

En el recorrido realizado el 15 de Junio al BARRIO GRAN LIMONAR 2 Y 3 se determinó:

| Ítem | Dirección | Barrio | Tipo de Intervención vial | Acción por parte de Emcali | Observaciones |
|------|------------------------------------|--------------|--|--|--|
| 1 | Carrera 66A con Calle 12 | Gran Limonar | Vía en buen estado | Ninguna | |
| 2 | Calle 11A con carrera 65A | | Bacheo | Ninguna | |
| 3 | Carrera 65 con Calle 10 | | Está en proyecto de mantenimiento por parte de la SIVM | Ninguna | |
| 4 | Calle 11 con Carrera 66A | | Bacheo | Ninguna | |
| 5 | Calle 11 con Carrera 67 | | Bacheo | Ninguna | |
| 6 | Carrera 67 con Calle 10B | | Bacheo | Ninguna | |
| 7 | Calle 10A con Carrera 67A | | Bacheo | Ninguna | Árbol con grandes raíces |
| 8 | Carrera 68 con Calle 10A Bis | | Bacheo - Grupo Operativo | Ninguna | Árbol con grandes raíces |
| 9 | Carrera 68 con Calle 11 | | Bacheo | Construir sumidero doble .SE PROGRAMARA PARA LA 2 SEMANA DE DICIEMBRE | Colegio Nuestra Señora de La Consolación |
| 10 | Carrera 68 con Calle 12 | | Vía en buen estado | Ninguna | |
| 11 | Carrera 68 con Calle 13 | | Pavimento reparado | Ninguna | |
| 12 | Carrera 66A entre Calles 12 y 13 | | Vía en buen estado | Ninguna | Bombón |
| 13 | Carrera 65C entre Calles 12 y 13 | | Vía en buen estado | Construir sumidero frente a #12-68 SE PROGRAMARA PARA SEGUNDA SEMANA DE DICIEMBRE. | |
| 14 | Carrera 65B entre Calles 12A y 13 | | Vía en buen estado | Ninguna | |
| 15 | Carrera 65 entre Calles 10 y 11A | | Está en proyecto de mantenimiento por parte de la SIVM | Ninguna | |
| 16 | Carrera 65A entre Calles 10A y 11A | | Bacheo | Ninguna | |

COMUNA 17 – 3ra Visita Alcalde



APROBADA –EMCALI-SIV

T.E: Mediano Plazo

RESPUESTA:

En recorrido efectuado el 28 de julio al BARRIO QUINTAS DE DON SIMÓN se estableció lo siguiente:

- **CRA 76 CON CALLE 13ª:** Se intervienen sumideros, SIV No.
- **CRA 75 CON CALLES 13-14:** se intervienen sumideros
- **CLL 13B CON CRA. 74:** Cambio de tapa de medidor de acueducto.
- **CRAS. 72-74 CON CLL 13B:** concepto de alcantarillado de EMCALI, y Bacheo por parte de la SIV.
- **CRA 75 ENTRE CLL 13B-13C:** concepto de alcantarillado de EMCALI, y Bacheo por parte de la SIV.
- **CALLE 13C CON CRAS. 75 A LA 80:** concepto de alcantarillado de EMCALI, y Bacheo por parte de la SIV.



Comprométete con tu ciudad

COMUNA 17 – 3ra Visita Alcalde



APROBADA –EMCALI-SIV

T.E: Mediano Plazo

RESPUESTA:

En recorrido efectuado el 28 de julio al BARRIO QUINTAS DE DON SIMÓN



Comprométete con tu ciudad

COMUNA 17 – 3ra Visita Alcalde



APROBADA –EMCALI-SIV

T.E: Mediano Plazo

RESPUESTA:

En recorrido efectuado el 28 de Julio al BARRIO LA PLAYA se estableció lo siguiente:

- **CRA 97 ENTRE CALLE 5 Y 7:** es necesario el diagnóstico de EMCALI, luego SIV define intervención con el certificado de que el Acueducto esté sobre andén.
- **CRA. 96 CON 5TA:** reposición tapa bafle
- **CRA. 96 CON 5TA:** cambiar rejilla de sumideros.
- **CRA 96 CON 6TA, NO.19:** cambiar tapa bafle
- **CRA 96 CON 6TA, NO. 8:** cambio bafle y rejilla.



Comprométete con tu ciudad

COMUNA 17 – 3ra Visita Alcalde



APROBADA –EMCALI-SIV

T.E: Mediano Plazo

RESPUESTA:

En recorrido efectuado el 28 de Julio al BARRIO LA PLAYA :



Comprométete con tu ciudad

COMUNA 17 – 3ra Visita Alcalde



APROBADA –EMCALI-SIV

T.E: Mediano Plazo

RESPUESTA:

En recorrido efectuado el 28 de Julio al BARRIO LA PLAYA :



Calle 5 96-03 reparación de sumidero instalación de rejilla y tapa bafle

Comprométete con tu ciudad

COMUNA 17 – 3ra Visita Alcalde



APROBADA –EMCALI-SIV

T.E: Mediano Plazo

RESPUESTA:

En recorrido efectuado el 23 de mayo al **BARRIO CIUDEDELA COMFANDI** se estableció lo siguiente:

- Se precisó que el requerimiento de este sector es de reposición de redes de acueducto.

En el año 2016 se contrataran los diseños de reposición de redes de acueducto a TODO el sector de Ciudadela Comando: Carreras 80/85 y entre Calles 25/42.



COMUNA 17 – 3ra Visita Alcalde



APROBADA –EMCALI-SIV

T.E: Mediano Plazo

RESPUESTA:

En recorrido efectuado el 23 de mayo al BARRIO CIUDADELA COMFANDI se estableció lo siguiente:

- Se priorizó los sectores de los Conjuntos I, J, A y B;
- Los líderes se comprometieron a socializar la aceptación de corte de algunos árboles localizados en dichos tramos.
- En los pasajes, se evaluara la intervención integral con el alcantarillado.

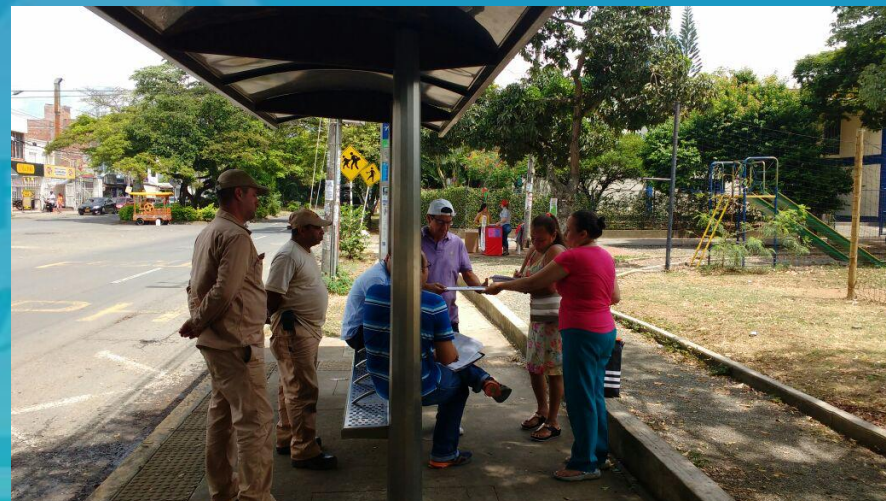

Comprométete con tu ciudad

COMUNA 17 – 3ra Visita Alcalde



EJECUTADA –EMCALI-SIV

T.E:

Mediano Plazo

12. Se solicita cambio de redes de alcantarillado pluvial en la Calle 30 entre Carreras 83B y 83C.

RESPUESTA: LA OBRA YA FUE EJECUTADA.



Comprométete con tu ciudad

COMUNA 17 – 3ra Visita Alcalde



ALCALDÍA DE
SANTIAGO DE CALI

APROBADA –EMCALI

T.E: Corto Plazo

Reposición de tapas de alcantarillado y de contadores de agua en las siguientes direcciones:

- Barrio Capri Calle 10ª A cra. 79**
- Tapas alcantarillas hundidas: Barrio Capri Calle 10 A cra. 78**
- Tapas Contadores de Agua robadas: Barrio Capri, cra. 77 Calle 11 A , cra. 78**
- A -Calle 6, cra. 73 Calle 11 Priorizar al Barrio Capri (Cobros tarifas, tapas alcantarillas, tapas contadores de agua)**

RESPUESTA: Realizado recorrido se procedió a instalar las tapas para caja de medidor de acueducto en la Cra 77 # 11A - 17, 11A - 21 y 11A - 50.

COMUNA 17 – 3ra Visita Alcalde



EN EJECUCIÓN/EJECUTADA-EMCALI

T.E: Corto Plazo

Se solicita más control hacia los contratistas de EMCALI. Así como la terminación de las siguientes intervenciones ya que quedaron inconclusas - Barrio Villas Guadalupe. Huecos y escombros Calle 18 # 56-108, Calle 17 A # 56-174. - En un Antejardín hicieron un hueco hacia la casa y todavía está ahí. Peligro para los niños

RESPUESTA: Esto ya fue atendido por el Departamento de Atención Operativa – DAO.



Comprométete con tu ciudad

COMUNA 17 – 3ra Visita Alcalde



TRÁMITE DE DEPENDENCIA— EMCALI T.E: Largo Plazo

Se solicita financiar (alcaldía y/o emcali) estudio para que CINARA (universidad del valle) realice el estudio de los lechos filtrantes frente a la bocatoma de puerto mallarino en el río cauca).

RESPUESTA: La Universidad del Valle a través de la Vice-Rectoría de Investigaciones presentó en Octubre del 2015 una oferta para el Estudio de Tecnología de Filtración en el lecho del río Cauca, la cual fue aceptada por GUENAA, la cual fue puesta a consideración de la Gerencia General de Emcali, pero no fueron asignados los recursos.

Comprométete con tu ciudad

COMUNA 17 – 3ra Visita Alcalde



TRÁMITE DE DEPENDENCIA-EMCALI/DAGMA

T.E: Mediano Plazo

Eliminación total y pronta de la contaminación con descargas orgánicas en el río Meléndez y canales Nápoles (calle 16, calle 25 y calle 48) y control oportuno y efectivo a nuevas obras.

RESPUESTA: Se han realizado dos mesas para abordar esta problemática, donde han participado EMCALI, DAGMA, CVC y el DAPM.



11 de Mayo



3 de Agosto

Comprométete con tu ciudad

COMUNA 17 – 3ra Visita Alcalde



TRÁMITE DE DEPENDENCIA-EMCALI/DAGMA

T.E: Corto Plazo

Estudios, diseños y obras necesarias en el área urbana en los barrios la Playa, Unidad Residencial y urbanizaciones Multicentro, Mayapan Las Vegas, Ciudad Capri, Ciudadela Pasoancho, Ingenio I, II y III, Prados del Limonar, Ciudadela Comfandi, Caney Especial, Caney I, II, III y IV, Ciudad Real, Madroñal, y portal de la autónoma afectados por inundaciones por crecientes incontroladas cuenca hidrográficas.

RESPUESTA: Se han realizado dos mesas para abordar esta problemática, donde han participado EMCALI, DAGMA, CVC y el DAPM..



Comprométete con tu ciudad

DAGMA

COMUNA 17 – 3ra Visita Alcalde



SOLICITUDES DAGMA 1RA VISITA

| SOLICITUDES SIV | 2DA VISITA | 3RA VISITA |
|--|------------------------|------------------------|
| Erradicación de puntos crónicos en la zona verde del río Meléndez, Pasoancho con Cra 70 y 80, Cra 83 y 83a con calle 9. | EN EJECUCIÓN/EJECUTADA | EN EJECUCIÓN/EJECUTADA |
| Se solicita la aprobación previa del DAGMA para tala de 11 árboles en la Calle 30 Cra. 83b y 83c para cambiar redes de alcantarillado pluvial. | EN EJECUCIÓN/EJECUTADA | EN EJECUCIÓN/EJECUTADA |
| Estudios, diseños y obras necesarias en el área urbana, sobre los barrios aledaños a la ribera del río Meléndez desde la calle 5ta hasta el Canal Interceptor Sur, afectados por inundaciones y por crecientes incontroladas de las cuencas hidrográficas. | TRÁMITE DE DEPENDENCIA | TRÁMITE DE DEPENDENCIA |
| Se solicita mesa de DAPM, Megaproyectos, EMCALI y DAGMA para la comuna 17 | EN EJECUCIÓN/EJECUTADA | EN EJECUCIÓN/EJECUTADA |

Comprométete con tu ciudad

COMUNA 17 – 3ra Visita Alcalde



SOLICITUDES DAGMA SEGUNDA VISITA ALCALDE

| SOLICITUDES DAGMA | 3RA VISITA |
|--|-----------------------------|
| Realizar estudio técnico de los árboles del barrio Ciudadela Comfandi para el diagnóstico del estado de los mismos, para evitar el desprendimiento de ramas o caída de los árboles en las vías del barrio. | EN EJECUCIÓN / EJECUTADA |

COMUNA 17 – 3ra Visita Alcalde



EJECUTADAS / EN EJECUCIÓN – DAGMA

SOLICITUD 1

Realizar estudio técnico de los árboles del barrio Ciudadela Comfandi para el diagnóstico del estado de los mismos, para evitar el desprendimiento de ramas o caída de los árboles en las vías del barrio.

RESPUESTA.

En el mes de octubre de 2016 el DAGMA realizó recorridos de verificación del estado de los arboles, con la líder Eldany Terranova de la junta de acción comunal del barrio Ciudadela Comfandi, donde se diagnosticó los individuos arbóreos, y se priorizaron 23 arboles, la ejecución de podas en este barrio inició el 24 de noviembre.









COMUNA 17 – 3ra Visita Alcalde



Arboles Priorizados en ciudadela Comfandi

| LOCALIZACION | NOMBRE COMUN |
|--|-----------------|
| Parqueadero de la Calle 42 con cra 83 Ciudadela Comfandi | Acacia amarilla |
| Parqueadero de la Calle 42 con cra 83 Ciudadela Comfandi | Acacia amarilla |
| Casa 29 Conjunto L | Almendro |
| zona verde Casa 30 conjunto L | Acacia amarilla |
| zona verde Casa 33 conjunto L | Acacia amarilla |
| Sobre Calle 42 | Gualanday |
| 139-288 | Acacia amarilla |
| Sobre Calle 42 | Acacia amarilla |
| Sobre Calle 42 | Gualanday |
| Sobre Calle 42 | |
| Sobre Calle 42 | Araucaria |
| Cra 80 con calle 42 frente a olímpica | Samán |
| Cra 80 con calle 42 frente a olímpica | Guayacán rosado |
| Sobre Calle 42 | Acacia amarilla |
| Sobre Calle 42F #84-04 | Acacia amarilla |
| Calle 42#84-36 | Acacia amarilla |
| Calle 42#84-36 | Acacia amarilla |
| Separador Cra 83C con calle 42 | Samán |
| Separador Cra 83C entre calle 34 y 42 | Ficus |
| Separador Cra 83C entre calle 34 y 42 | Samán |
| Separador Cra 83C entre calle 34 y 42 | Arenillo |
| Cra 83C # 26-43 | Acacia amarilla |
| Cra 83C # 26-23 | Acacia amarilla |

COMUNA 17 – 3ra Visita Alcalde



Comprométete con tu ciudad

COMUNA 17 – 3ra Visita Alcalde



EJECUTADAS / EN EJECUCIÓN – DAGMA

T.E: Corto Plazo

18. Erradicación de puntos crónicos en la zona verde del río Meléndez, Pasoancho con Cra 70 y 80, Cra 83 y 83a con calle 9.

Se han realizado distintas jornadas de Inspección Vigilancia y Control (IVC), como también de limpieza y sensibilización, que apuntan a la erradicación de los posibles Puntos Crónicos mencionados:

| LUGAR | ACTIVIDAD | FECHA | ACTORES | RESULTADOS | N° Acta |
|--|--|-----------|--|----------------------------------|---------|
| Pasoancho con Cra 70 y 80 | Operativo de IVC | 17-abr-16 | DAGMA | no se evidencio impacto negativo | HL0007 |
| Cra 83 y 83a con calle 9 | Operativo de IVC | 17-abr-16 | DAGMA | 2 m3 Residuos | HL0008 |
| Ribera del rio Meléndez - Mayapan Las Vegas | Operativo Interinstitucional - Sensibilización | 03-may-16 | Susbsecretaria de Policia y Justicia, DAGMA | 15 sensibilizados | |
| Rio Meléndez tramo Parque del Ingenio cra 80 entre calle 16 y 13 | Jornada de aseo y limpieza | 10-may-16 | PONAL, Ejercito, bomberos, Promoambiental, CIURC, DAGMA | 2m3 | |
| Rio Meléndez desde calle 5 hasta entrega | Jornada de aseo y limpieza "El Rio vive contigo" | 28-may-16 | Ejército, Policía ambiental, Bomberos, Defensa civil, Colgate Palmolive, DAGMA | 65 m3 | |
| Calle 16 con Cra 83 - Parque el Ingenio | Jornada de limpieza | 26-jun-16 | Organizaciones civiles y Fundación I GREEN (Programa amo mi Cali), DAGMA | 3 m3 | |
| Pasoancho con Cra 70 y 80 | Operativo de IVC | 25-ago-16 | DAGMA | no se evidencio impacto negativo | HL0080 |
| Cra 83 y 83a con calle 9 | Operativo de IVC | 25-ago-16 | DAGMA | 0,5 m3 Residuos | HL0081 |

Comprométete con tu ciudad

COMUNA 17 – 3ra Visita Alcalde



EJECUTADAS / EN EJECUCIÓN – DAGMA

T.E: Corto Plazo

18. Erradicación de puntos crónicos en la zona verde del río Meléndez, Pasoancho con Cra 70 y 80, Cra 83 y 83a con calle 9.



Foto N°1. Punto de encuentro sector Cil 3 con Cra. 98



Foto N°2. Sector Cil 4ª con cra. 99 (antes)



Foto N°3. Sector Cil 4ª con cra. 99 (después)



Foto N° 22. Debajod del puente Cil 13 con Cra. 81



Foto N° 23. Sector Cil 13 con Cra. 81



Foto N° 24. Sector Cil 13 con Cra. 81



Foto N° 25. Sector Cil 13 con Cra. 81

Comprométete con tu ciudad

COMUNA 17 – 3ra Visita Alcalde



EJECUTADAS / EN EJECUCIÓN - DAGMA-EMCALI

T.E: Corto Plazo

19. Se solicita la aprobación previa del DAGMA para tala de 11 árboles en la Calle 30 Cra. 83b y 83c para cambiar redes de alcantarillado pluvial.

Se otorga autorización de intervención a 8 especies forestales, soportada mediante la “RESOLUCION Nro. 4133.0.21.515 del 25 de Mayo de 2016.

Adicional a ello EMCALI realiza la solicitud de 5 especies ornamentales más, que se encuentran aprobadas mediante la RESOLUCIÓN Nro. 4133.0.21.864 del 16 de agosto de 2016.

COMUNA 17 – 3ra Visita Alcalde



EJECUTADAS / EN EJECUCIÓN - DAGMA-EMCALI

T.E: Corto Plazo

Se solicita la aprobación previa del DAGMA para tala de 11 árboles en la Calle 30 Cra. 83b y 83c para cambiar redes de alcantarillado pluvial.

| ARBOL | NOMBRE COMUN | NOMBRE CIENTIFICO | ESTADO FITOSANITARIO | DIÁMETRO (Cms) | ALTURA TOTAL(m) | INTERVENCION PROPUESTA |
|-------|----------------|-----------------------------------|----------------------|----------------|-----------------|------------------------|
| 1 | Acacia robinia | <i>Caesalpinia peltophoroides</i> | BUENO | 40 | 10 | Tala |
| 2 | Acacia robinia | <i>Caesalpinia peltophoroides</i> | REGULAR | 25 | 10 | Tala |
| 3 | Acacia robinia | <i>Caesalpinia peltophoroides</i> | REGULAR | 15 | 7 | Tala |
| 4 | Cheflera | <i>Schefflera actinophylla</i> | REGULAR | 12 | 5 | Tala |
| 5 | Acacia robinia | <i>Caesalpinia peltophoroides</i> | REGULAR | 20 | 8 | Tala |
| 6 | Acacia robinia | <i>Caesalpinia peltophoroides</i> | REGULAR | 20 | 8 | Tala |
| 7 | Mandarina | <i>Citrus sp.</i> | REGULAR | 8 | 5 | Tala |
| 8 | Acacia robinia | <i>Caesalpinia peltophoroides</i> | BUENO | 28 | 6 | Tala |

Comprométete con tu ciudad

COMUNA 17 – 3ra Visita Alcalde



EJECUTADAS / EN EJECUCIÓN - DAGMA-EMCALI

T.E: Corto Plazo

19. Se solicita la aprobación previa del DAGMA para tala de 11 árboles en la Calle 30 Cra. 83b y 83c para cambiar redes de alcantarillado pluvial.

| Tabla N° 1. Intervención forestal propuesta para la zona. | | | | | |
|---|----------------------------|------------|----------------------|---|---------------------|
| NOMBRE COMÚN | NOMBRE CIENTÍFICO | ALTURA (m) | ESTADO FITOSANITARIO | UBICACIÓN | LABOR SILVICULTURAL |
| Limón | <i>Citrus limón Burn</i> | 2 | BUENO | Zona paso peatonal de la Calle 30 entre Carreras 83B y 83C. | TALA |
| Limón | <i>Citrus limón Burn</i> | 4 | BUENO | Zona paso peatonal de la Calle 30 entre Carreras 83B y 83C. | TALA |
| Palma Areca | <i>Dypsis lutescens</i> | 4 | BUENO | Zona paso peatonal de la Calle 30 entre Carreras 83B y 83C. | TALA |
| Francesina | <i>Brunfelsia Uniflora</i> | 3 | BUENO | Zona paso peatonal de la Calle 30 entre Carreras 83B y 83C. | TALA |
| Coral | <i>Ixora Coccínea</i> | 3 | BUENO | Zona paso peatonal de la Calle 30 entre Carreras 83B y 83C. | TALA |
| TOTAL ARBOLES PARA TALA RASA | | | | | 5 |

Comprométete con tu ciudad

COMUNA 17 – 2da Visita Alcalde



TRÁMITE DEPENDENCIA - DAGMA-EMCALI

T.E: Corto Plazo

20. Estudios, diseños y obras necesarias en el área urbana, sobre los barrios aledaños a la ribera del río Meléndez desde la calle 5ta hasta el Canal Interceptor Sur, afectados por inundaciones y por crecientes incontroladas de las cuencas hidrográficas.

Con el Consorcio Río Meléndez entre los años 2013 y 2014, se realizaron obras para mitigar los riesgos de inundación, tramo comprendido entre la calle 5 y la autopista Simón Bolívar.

Con el Consorcio Mitigación Meléndez entre los años 2015 y 2016, se continúa con las obras en el tramo comprendido entre la autopista Simón Bolívar y el Canal Interceptor Sur.



COMUNA 17 – 2da Visita Alcalde



TRÁMITE DE DEPENDENCIA - DAGMA-EMCALI T.E: Corto Plazo

21. Estudios, diseños y obras necesarias en el área urbana, sobre los barrios aledaños a la ribera del río Meléndez desde la calle 5ta hasta el Canal Interceptor Sur, afectados por inundaciones y por crecientes incontroladas de las cuencas hidrográficas.

Adicional a las obras se realiza inversión en la revisión y ajuste a los diseños (Priorización obras de mitigación de riesgos de inundación) de los tramos mencionados, a través de la firma Hidro-occidente S.A.S.

Finalizando el año 2016, el DAGMA planea iniciar los estudios de amenaza, teniendo en cuenta la situación actual, que involucra las obras realizadas en diferentes tramos del río, con el fin de priorizar los sitios de mayor grado de amenaza y así definir un plan de acción para reducir el riesgo calculado.

Es de aclarar que esto se realizará con recursos de sobretasa ambiental y es CVC quien determina la viabilidad del recurso

COMUNA 17 – 3ra Visita Alcalde



EJECUTADAS / EN EJECUCIÓN – DAGMA, DAPM y EMCALI

T.E: Corto Plazo

22. Se solicita mesa de DAPM, Megaproyectos, EMCALI y DAGMA para la comuna 17.

Se establece mesa de trabajo Interinstitucional, iniciando un proceso que a la fecha arroja 2 reuniones realizadas el día 11 de mayo y 3 de agosto del presente año, de lo cual surgen requerimientos que se vienen resolviendo por las entidades competentes.



SECRETARÍA DE TRÁNSITO MUNICIPAL

COMUNA 17 – 3ra Visita Alcalde



SOLICITUDES TRÁNSITO 1RA VISITA

| SOLICITUDES SIV | 2DA VISITA | 3RA VISITA |
|--|------------|------------|
| Aumentar el control con guardas de tránsito en la Calle 100 frente a estación universidades y Jardín Plaza. Así como en la Calle 16 con Carrera 80, Carrera 86 entre 25 y 42, Autopista Simón Bolívar entre 80 y 86, para el manejo del tráfico y el buen uso del espacio público. | EJECUTADA | EJECUTADA |
| Señalización y demarcación de transporte público en la salida Cali-Jamundí y la zona aledaña a la estación del MIO Universidades. Específicamente Calle 16 con Cra. 100 frente estación jardín plaza home center, para buses, intermunicipales, taxis, informales | EJECUTADA | EJECUTADA |

Comprométete con tu ciudad

COMUNA 17 – 3da Visita Alcalde



CONTROLES OPERATIVOS:



Clínica Valle del Lili y Carrera 100 entre calles 16



COMUNA 17 – 3ra Visita Alcalde



CONTROLES OPERATIVOS:



Calle 25 cra 80, 85C y 86 / Carrera 100 calle 16

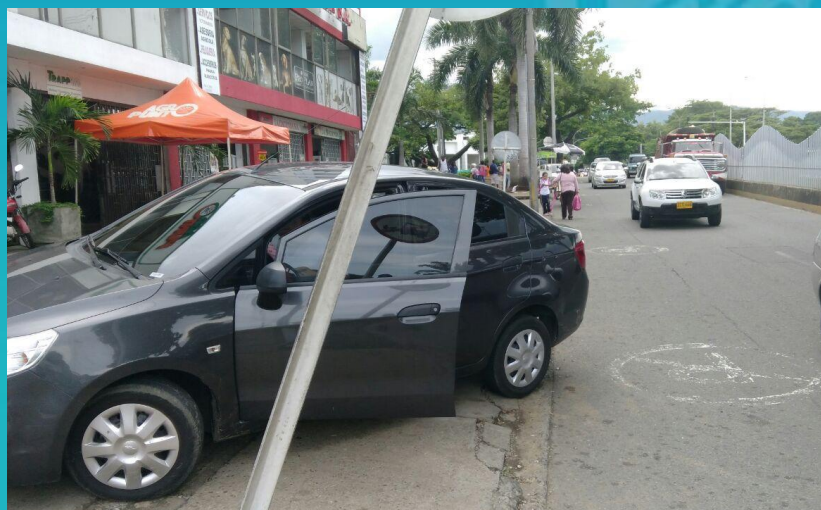

COMUNA 17 –3ra Visita Alcalde



CONTROLES OPERATIVOS:



COMUNA 17 – 3ra Visita Alcalde



INVIABLE-TRÁNSITO

Señalización y demarcación de transporte público en la salida Cali-Jamundí y la zona aledaña a la estación del MIO Universidades. Específicamente Calle 16 con Carrera 100 frente estación jardín plaza home center, para buses, intermunicipales, taxis, piratas y particulares.

RESPUESTA: Según el Decreto No. 2762 de 2001. El transporte de servicio público intermunicipal operan de una terminal de transporte origen a otras de iguales condiciones como destino. No se pueden autorizar las paradas durante su recorrido autorizado para el aborde de pasajeros en este tipo de vehículos. Por lo anterior, no se puede señalar paraderos de buses de este tipo de vehículos en las vías urbanas de nuestra ciudad. **Se adelantó la demarcación de carriles, pasos peatonales y prohibidos parquear.**

COMUNA 17 – 3ra Visita Alcalde



DEMARCACIÒN:



Carrera 100 calles 16



Comprométete con tu ciudad

COMUNA 17 – 3ra Visita Alcalde



SOLICITUDES TRÁNSITO SEGUNDA VISITA ALCALDE

| SOLICITUDES SIV | 3RA VISITA |
|---|------------|
| Incrementar el control de tráfico a través de guardas en la Cra. 80 con Calle 25. | EJECUTADA |

Durante las Horas pico la secretaría de tránsito dispone de agentes en puntos críticos de movilidad para el control y regulación.



Carrera 80 salida Ciudadela Comfandi - Carrera 85C salida Caney

COMUNA 17 – 3ra Visita Alcalde



OTROS PUNTOS PERMANENTES DE CONTROL



Carrera 100 CALLES 25 Y 16 / Calle 16 cra 98 y calle 25 cra 98B

COMUNA 17 – 3ra Visita Alcalde



OTROS PUNTOS PERMANENTES DE CONTROL



Carrera 100 calle 13, calle 5 cra 95, 89 y 80

COMUNA 17 – 3ra Visita Alcalde



TRÁMITE DE DEPENDENCIA- TRÁNSITO

T.E: mediano plazo

Instalación de Semáforos en las siguientes direcciones:

Cra. 98 con Cll 25, Cll 42 con Cra. 80 y Cr 86 con Cll 48.

RESPUESTA:

El personal del grupo técnico realiza aforos (conteos) de vehículos y peatones en los sitios señalados y verifica las cifras de accidentalidad para determinar técnicamente si es viable o no la instalación de semáforos en esos sectores.

Como medida para mitigar riesgos, se programa la demarcación vial en las zonas señaladas la cual se llevará a cabo en la primera semana de diciembre de 2016.

Comprométete con tu ciudad

¡Muchas Gracias!

SECRETARÍA DE EDUCACIÓN

COMUNA 17 – 3ra Visita Alcalde



SOLICITUDES SEM PRIMERA VISITA ALCALDE

| SOLICITUDES SEM | 2DA VISITA | 3RA VISITA |
|---|------------|------------------------|
| Construcción de una nueva ciudadela institucional educativa pública entre las carreras 80 a 86 y calles 50 a 53 | INVIALE | TRÁMITE DE DEPENDENCIA |

Comprométete con tu ciudad

COMUNA 17 – 3ra Visita Alcalde



TRÁMITE DE DEPENDENCIA—

EDUCACIÓN

T.E: Largo Plazo

Construcción de una nueva ciudadela institucional educativa pública entre las carreras 80 a 86 y calles 50 a 53.

RESPUESTA: En mesa con la Secretaría de Educación realizada el 2 de noviembre se planteó un recorrido para rectificar la viabilidad de los siguientes lotes:

- Polideportivo Ciudadela Comfandi
- Calle 42 con Cra 80
- Cra 70 con Simón Bolívar
- Autopista sur con Cra 70.

Comprométete con tu ciudad

COMUNA 17 – 3ra Visita Alcalde



TRÁMITE DE DEPENDENCIA—

EDUCACIÓN

T.E: Largo Plazo

RESPUESTA: El día 23 de noviembre se realizó el recorrido en los cuatro puntos propuestos y se revisó el predio entre las Cras. 80 a 86 con ClI 50-53. La SEM realizará el informe de viabilidad de estos predios.



Calle 10 con Cra. 70

Comprométete con tu ciudad



**Cra 70 entre cll 16 y
autopista Simón
Bolívar**



Cra 80 y 82 entre 34
y 25



Cra 80 con cll 42



Cra 80 con cll 50

SUBDIRECCIÓN DE RECURSOS FÍSICO Y BIENES INMUEBLES.

COMUNA 17 – 3ra Visita Alcalde



SOLICITUDES BIENES INMUEBLES SEGUNDA VISITA ALCALDE

| SOLICITUDES BIENES INMUEBLES | 3RA VISITA |
|---|------------|
| Identificar la calidad del predio de la Cll 13a1 entre Cra 77-79, lote detrás del Centro Comercial Acuarela, e impedir la desafectación del mismo, ya que el lote pertenece a la comunidad del barrio Quintas de Don Simón. | APROBADA |

COMUNA 17 – 3ra Visita Alcalde



Identificar la calidad del predio de la Cll 13a1 entre Cra 77-79, lote detrás del Centro Comercial Acuarela, e impedir la desafectación del mismo, ya que el lote pertenece a la comunidad del barrio Quintas de Don Simón.

- ✓ El predio es propiedad del Municipio.
- ✓ Derivado del Proyecto Urbanístico "Quintas de Don Simón" I etapa.
- ✓ Escritura pública N°. 5377 del 06 de Diciembre de 1978.
- ✓ Folio N° 370-62738 de la Oficina de Instrumentos Públicos de Cali.

Es Un Bien De Uso Público.

Comprométete con tu ciudad

COMUNA 17 – 3ra Visita Alcalde



El 8 de noviembre se realizó una mesa con Subdirector de Bienes Inmuebles donde se informó:

- ✓ El predio se encuentra en un proceso de desarchivo.
- ✓ Posibilidad de construir caseta comunal, inviable ya que una zona verde es para total uso público y además no cuenta con más de 5 escenarios, como lo establece el POT.

A petición de la comunidad se enviaron las siguientes solicitudes por parte de la Subdirección y la APC:

- ✓ **GOBIERNO:** control de invasión de espacio público sobre el lote.
- ✓ **DAGMA:** poda del predio.
- ✓ **TRÁNSITO:** control de circulación de vehículos sobre el predio.

MESA DE TRABAJO BIENES INMUEBLES



Comprométete con tu ciudad

COMUNA 17 – 3ra Visita Alcalde

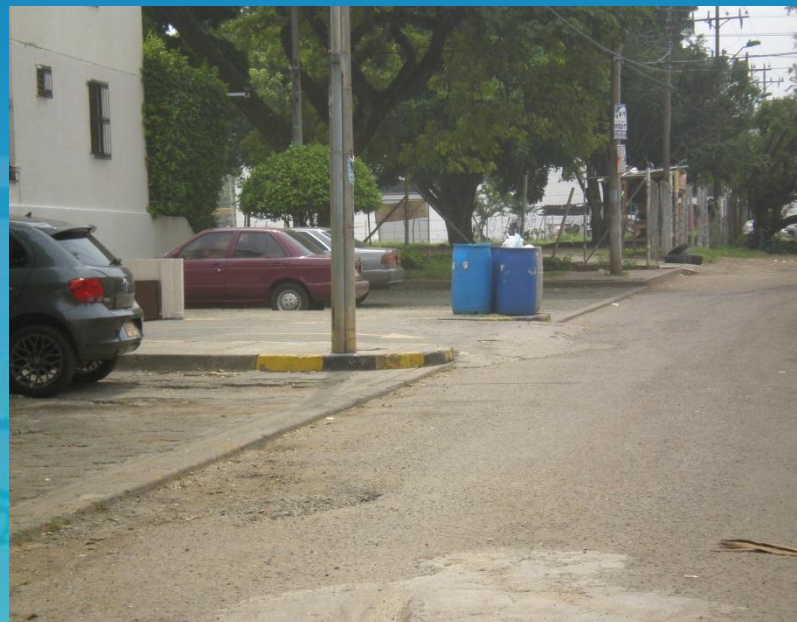

Comprométete con tu ciudad



METROCALI

Comprométete con tu ciudad

COMUNA 17 – 3ra Visita Alcalde



SOLICITUDES METROCALI 1RA VISITA

| SOLICITUDES METROCALI | 2DA VISITA | 3RA VISITA |
|---|------------|------------|
| Señalización y demarcación de paradas de buses MIO en la salida cali-Jamundí y estación universidades. Específicamente en Calle 16 con Cra. 100 frente estación jardín plaza home center, para particulares, buses, intermunicipales y piratas. | APROBADA | APROBADA |
| Realizar mantenimiento de la malla vial de las rutas del mío en la comuna. | INVIABLE | INVIABLE |
| Aumento de la frecuencia de las rutas del MIO P71 y P10D | INVIABLE | INVIABLE |

COMUNA 17 – 3ra Visita Alcalde



APROBADA–METROCALI

T.E: Mediano Plazo

Señalización y demarcación de paradas de buses MIO en la salida cali-Jamundí y estación universidades. Específicamente en Calle 16 con Cra. 100 frente estación jardín plaza home center, para particulares, buses, intermunicipales y piratas.

RESPUESTA: La estación de Universidades actualmente ya está prestando servicio completo después de las obras de ampliación, haciendo que algunas rutas pararán fuera de la estación en los andenes del frente al Centro Comercial Jardín Plaza.

Esta medida fue transitoria y en el momento todas las rutas operan internamente en la estación.

Comprométete con tu ciudad

COMUNA 17 – 3ra Visita Alcalde



INVIABLE-METROCALI

T.E: Corto Plazo

Realizar mantenimiento de la malla vial de las rutas del mío en la comuna.

RESPUESTA: las rutas son implementadas en sectores donde en algunos casos las condiciones de diseño de los asfaltos se deteriora muy fácil, no solo con el paso de los buses , sino por la misma dinámica del sector.

Estas son entregadas a la Secretaria de Infraestructura quien es el responsable por el mantenimiento y mejora de los corredores por donde transita la ciudad y el SITM MIO.

La construcción directa y de mantenimiento directo por parte de Metro Cali es solo de los corredores Troncales. En el caso de la Comuna 17 sobre la Carrera 100 y Calle 5.

Comprométete con tu ciudad

COMUNA 17 – 3ra Visita Alcalde



INVIABLE-METROCALI

T.E: Largo Plazo

Aumento de la frecuencia de las rutas del MIO P71 y P10D.

RESPUESTA: El problema estructural que presenta el MIO es especialmente por el incumplimiento total de la operación por parte del Concesionario de Operación de Transporte UNIMETRO S.A. Se está gestionando actualmente, desde el punto de vista jurídico, que posibilidades tienen los demás concesionarios o el mismo municipio de operar estos buses. Superado el tema contractual, se requiere fortalecer la flota de buses para mejorar las frecuencias y ampliar la cobertura para mejorar la prestación del servicio actual a los usuarios.

Por lo tanto las rutas P71 y P10D y demás de la comuna 17 y de Cali estarán operando con deficiencias y en la medida que se logre incluir nuevamente estos buses al sistema, se irán fortaleciendo estas rutas paulatinamente.

Comprométete con tu ciudad