



**ALCALDÍA DE  
SANTIAGO DE CALI**

# ASESORÍA DE PARTICIPACIÓN CIUDADANA ACOMPAÑAMIENTO FELIDIA



# Acompañamiento – Asesoría de Participación Ciudadana



| Tema  | Fecha       | Dependencia |
|---|-------------|-------------|
| Socialización Visita Alcalde                  | Abril 20/16 | A.P.C.      |
| Reunión previa preparatoria a la visita       | Abril 22/16 | A.P.C.      |
| <b>Visita 1 Alcalde Corregimiento Felidia</b> | Abril 25/16 | A.P.C.      |
| Mesa Trabajo con Cultura                      | Mayo 4/16   | Cultura     |
| Mesa Trabajo Deportes                         | Mayo 17/16  | Deportes    |
| Recorrido Secretaria de Educación             | Mayo 19/16  | Educación   |
| Brigada Social                                | Mayo 25/16  | A.P.C.      |
| Seguimiento a peticiones                      | Junio 23/16 | A.P.C JAL   |

# Acompañamiento – Asesoría de Participación Ciudadana



| Tema                          | Fecha         | Dependencia                 |
|-------------------------------|---------------|-----------------------------|
| Mesa de Trabajo =La Roca      | Agosto 19/16  | Gestión del Riesgo , A.P.C. |
| Mesa de Trabajo= La Roca      | Agosto 25/16  | Gestión del Riesgo, A.P.C.  |
| Taller de Cartografía Social, | Octubre 27/16 | TIOS ,A.P.C                 |

Convocatorias para eventos relacionados con la Participación Ciudadana, Semana de la Participación, Contraloría, Consejo Municipal de Participación, Foros.



## ASESORÍA DE PARTICIPACIÓN CIUDADANA PRIMERA REUNION PREVIA CON LIDERES



# ASESORÍA DE PARTICIPACIÓN CIUDADANA





# ASESORÍA DE PARTICIPACIÓN CIUDADANA

## PRIMERA VISITA DEL SR. ALCALDE



# ASESORÍA DE PARTICIPACIÓN CIUDADANA

## PRIMERA VISITA DEL SR. ALCALDE





# ASESORÍA DE PARTICIPACIÓN CIUDADANA BRIGADA SOCIAL Y DE SERVICIO



Comprométete con tu ciudad



# ASESORÍA DE PARTICIPACIÓN CIUDADANA BRIGADA SOCIAL Y DE SERVICIO



# ASESORÍA DE PARTICIPACIÓN CIUDADANA ACOMPAÑAMIENTO



## MESA DE TRABAJO CON SECRETARIA DE EDUCACION





# ASESORÍA DE PARTICIPACIÓN CIUDADANA ACOMPañAMIENTO



## Recorrido Educación





# ASESORÍA DE PARTICIPACIÓN CIUDADANA ACOMPañAMIENTO



Recorrido Educación





# ASESORÍA DE PARTICIPACIÓN CIUDADANA CON CONTRALORIA





# ASESORÍA DE PARTICIPACIÓN CIUDADANA

## MESA DE TRABAJO CON TIOS



# ASESORÍA DE PARTICIPACIÓN CIUDADANA

## MESA DE TRABAJO CON TIOS





# ASESORÍA DE PARTICIPACIÓN CIUDADANA LA ROCA





# ASESORÍA DE PARTICIPACIÓN CIUDADANA





# ASESORÍA DE PARTICIPACIÓN CIUDADANA





# **LOS TERRITORIOS PROGRESAN CONTIGO**

## **SEGUNDA VISITA FELIDIA**

## AVANCE SOLICITUDES ABRIL 25 / 2016

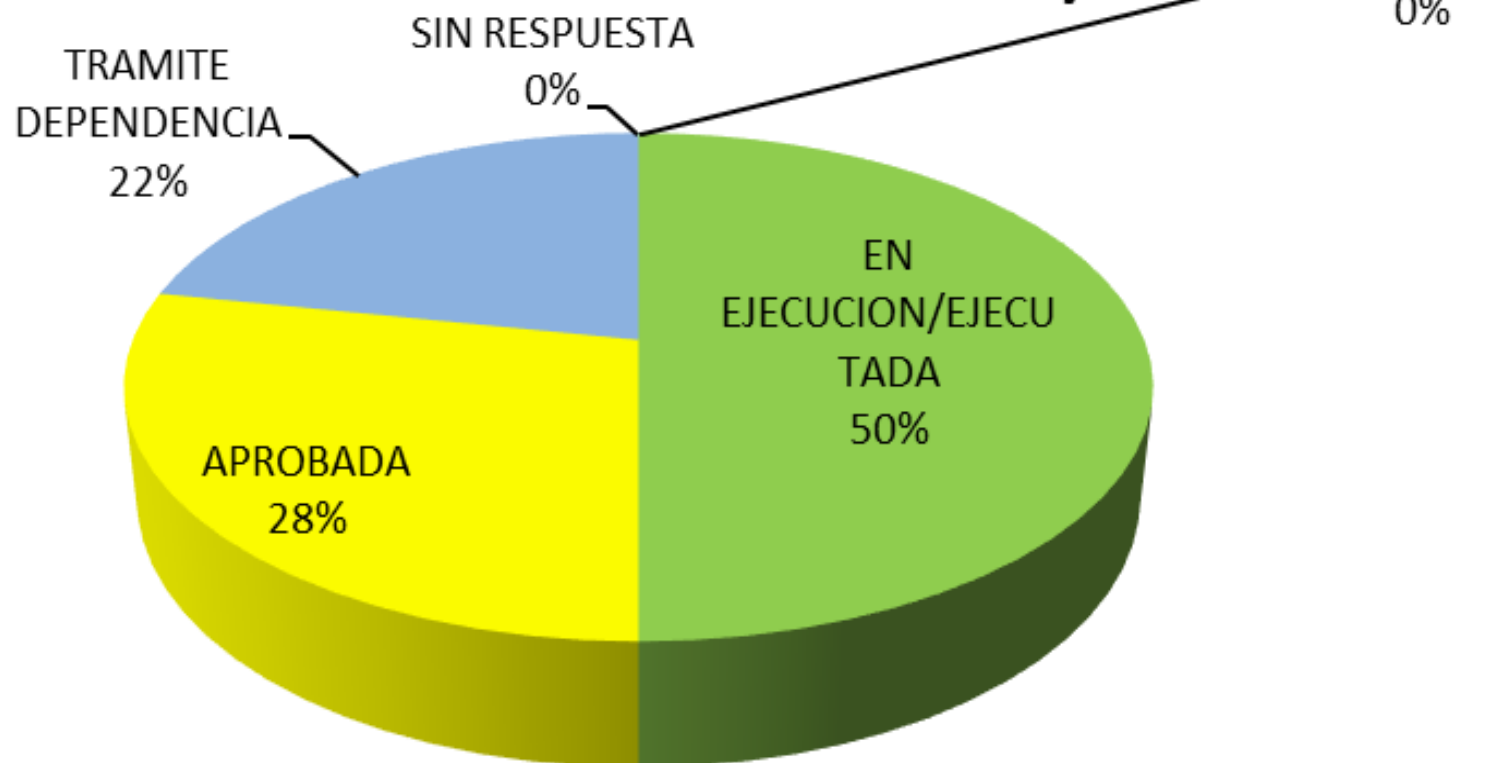

## AVANCE SOLICITUDES ABRIL 25 / 2016

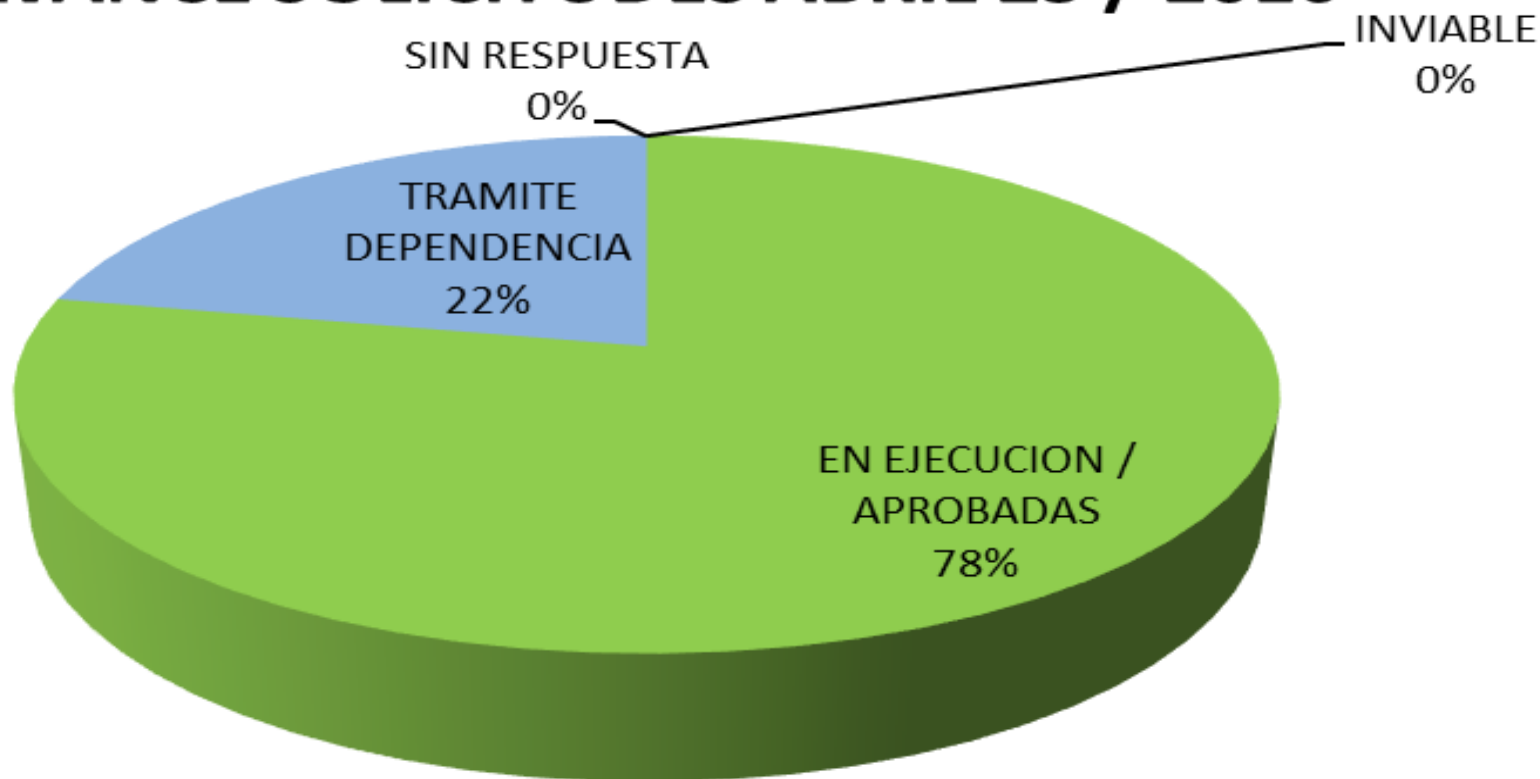

# SECRETARÍA DE CULTURA Y TURISMO

# TRAMITE DEPENDENCIA – CULTURA



Fortalecer nuestra ruta turística, mejorando la señalética y que ésta sea acorde con el entorno, para orientar a los visitantes. Apoyar con canecas de basuras, que se dispondrán en el parque central, debido a que este es el sitio más frecuentado por turistas..

## RESPUESTA:

para las vigencias 2016 y 2017 la oficina de turismo no dispone de recursos para realizar la actualización de la señalética en la zona rural del municipio. Sin embargo la propuesta será estudiada en el marco del plan estratégico de turismo rural, con el fin de otorgarle viabilidad en próximas visitas



Fuente: Secretaría de Cultura y Turismo de Cali



## TRÁMITE DEPENDENCIA – CULTURA



Apoyo para la restauración del monumento de la Virgen de la Caridad del Cobre, además resaltar su importancia en el corregimiento y ciudad.

### RESPUESTA:

La comunidad tiene un Patrimonio Material Mueble que corresponde a La Virgen de la Caridad del Cobre, ➡ Debe incluirse en el inventario de Bienes Muebles que se hará por parte de la Secretaría el próximo año, en miras a lograr un Régimen de Protección y Seguimiento del bien

# TRÁMITE DEPENDENCIA – CULTURA



## MESA DE TRABAJO CON LIDERES DE FELIDIA-VIRGEN DE LA CARIDAD DEL COBRE





# TRÁMITE DEPENDENCIA – CULTURA



## MESA DE TRABAJO CON LIDERES DE FELIDIA-VIRGEN DE LA CARIDAD DEL COBRE



## TRÁMITE DEPENDENCIA – CULTURA



Se requiere recursos para construir una caseta turística prestadora de servicios ecoturísticos

### RESPUESTA:

Para la vigencia 2016 se tenían proyectados (5) puntos de información turística en el municipio, uno (1) perteneciente al corregimiento de Felidia. Dado que el proyecto que los contemplada no paso en la armonización del nuevo plan de desarrollo, estos no se podrán implementar en el presente año, sin embargo se estudiara la propuesta para próximas vigencias.



Comprométete con tu ciudad

**Apoyo para la organización de los eventos culturales de Felidia, Tales como: Virgen de los remedios patrona de Felidia de origen español (fiestas patronales). Carnaval de negros y blancos (culturales) Entre otros.**

**RESPUESTA:**

La celebración de las fiestas patronales del corregimiento de Felidia (virgen de los Remedios y virgen de la Caridad del Cobre) recibirá apoyo a través del programa “Plazas y parques” de la Secretaria de Cultura y Turismo de Cali. Esta actividad se realizó el domingo 13 de noviembre de 2016



# EN EJECUCION/EJECUTADA – CULTURA



## FIESTAS PATRONALES DE FELIDIA 2016

Fiestas Patronales  
FELIDIA, 2016





# EN EJECUCION/EJECUTADA – CULTURA



## FIESTAS PATRONALES FELIDIA 2016

Fiestas Patronales  
FELIDIA, 2016





# EN EJECUCION/EJECUTADA – CULTURA



## FIESTAS PATRONALES DE FELIDIA





# EN EJECUCION/EJECUTADA – CULTURA



## FIESTAS PATRONALES DE FELIDIA



CÁLAMUSPHOTO  
imagen en el tiempo





# EN EJECUCION/EJECUTADA – CULTURA



## FIESTAS PATRONALES DE FELIDIA





# EN EJECUCION/EJECUTADA – CULTURA



## FIESTAS PATRONALES DE FELIDIA





# EN EJECUCION/EJECUTADA – CULTURA



## FIESTAS PATRONALES DE FELIDIA





## EN EJECUCION/EJECUTADA – CULTURA



Promocionar los sitios más representativos de Felidia: Museo indígena de Felidia, Finca agro, turística Altamira, Acueducto de arena, Los miradores y Senderos naturales.

### RESPUESTA:

La oficina de turismo de la Secretaría de Cultura y Turismo de Cali, viene desde hace 12 años, apoyando en materia de desarrollo de producto “turístico rural” a los empresarios del turismo de naturaleza y turismo rural de la ciudad. La promoción se ha trabajado con cada uno de los empresarios teniendo en cuenta el producto ofrecido, su idoneidad y el nivel de alistamiento en el que se encuentre. Esto último, corresponde a las prácticas desarrolladas respecto del fortalecimiento del producto turístico a promocionar

Gestión del Turismo, promociona diferentes destinos turísticos en la zona rural mediante el video Cali Turística Rural que se puede ver en [www.youtube.com](http://www.youtube.com) ; el catálogo y el brochure TURISMO por la Zona Rural de Santiago de Cali, que se encuentra en la página de la Alcaldía ingresando a <http://www.cali.gov.co/turista/>.

EN EJECUCION/EJECUTADA – CULTURA Y TURISMO



## ACUEDUTO DE ARENA DE FELIDIA





## FINCA ALTAMIRA DE FELIDIA

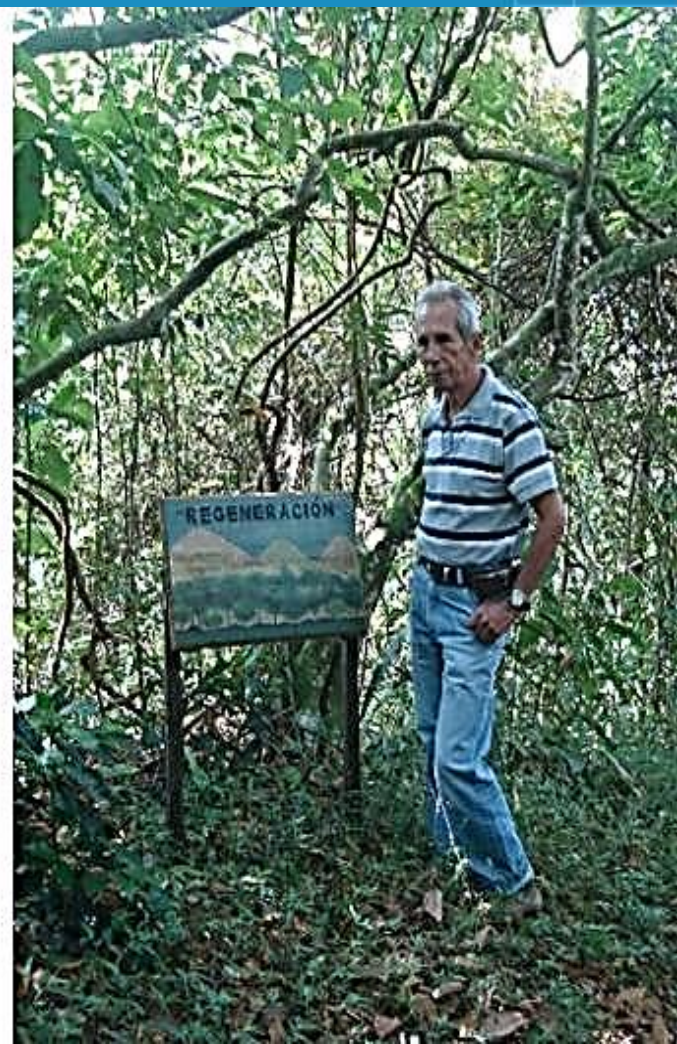



EN EJECUCION/EJECUTADA – CULTURA Y TURISMO



## SENDERO NATURAL DE FELIDIA





EN EJECUCION/EJECUTADA – CULTURA Y TURISMO



## MIRADOR DE FELIDIA





EN EJECUCION/EJECUTADA – CULTURA Y TURISMO



## MIRADOR DE FELIDIA

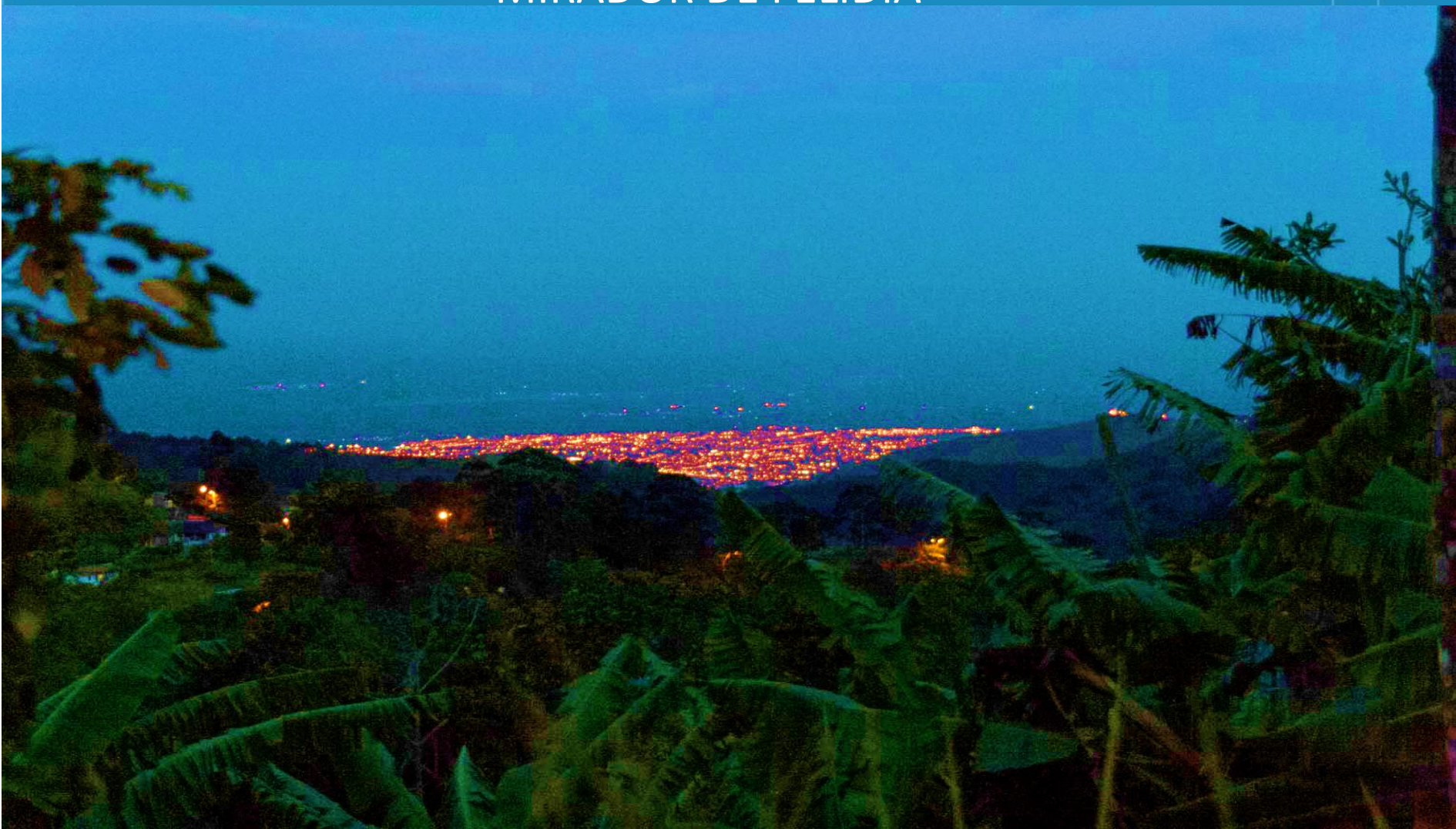



EN EJECUCION/EJECUTADA – CULTURA Y TURISMO



## MUSEO INDIGENA DE FELIDIA



# **PARTICIPACIÓN DEL CORREGIMIENTO DE FELIDIA EN EL PROCESO DE ELECCIÓN DEL CONSEJO MUNICIPAL DE CULTURA DE SANTIAGO DE CALI**



# EN EJECUCION/EJECUTADA – CULTURA



## SOCIALIZACIÓN ELECCIÓN CONSEJO MUNICIPAL DE CULTURA



# EN EJECUCION/EJECUTADA – CULTURA



## SOCIALIZACIÓN ELECCIÓN CONSEJO MUNICIPAL DE CULTURA





Apoyar la organización y fortalecimiento de los prestadores de bienes y servicios del corregimiento: Restaurantes, Alojamientos, Guías turísticos, Artesanos, y comunidad en general, para mejorar la calidad de vida de los habitantes de Felidia y generar una excelente impresión de los bienes y servicios ofrecidos para el disfrute ecoturístico.

### RESPUESTA:

**Se está trabajando con** la oficina de Turismo la estrategia para el fortalecimiento organizacional, la consolidación el posicionamiento de grupos locales tales como restaurantes alojamientos, guías turísticos artesanos y comunidad de los corregimientos, enfocados hacia el turismo. Actualmente se están resolviendo necesidades urgentes e importantes, de cada uno de los empresarios que participan en el proceso, con miras a mejorar la prestación de su servicio

**EN EJECUCION/EJECUTADA – CULTURA**



## **REUNIÓN DE TURISMO Y COMUNIDAD**





A continuación, se presenta la lista de las personas que son prestadoras de bienes y servicios turísticos, que han sido apoyadas por la Secretaría de Cultura y Turismo:

- Finca Altamira: Vereda El Cedral, Juan Arango
- Villa Ceci: Vereda La Soledad, Luz Amparo Zapata
- La Casa del Techo Amarillo: Vereda Nieves Altas, Zulli Reina
- Los Aveluchos: Vereda Nieves Altas, Carlos Romero
- Finca Santa Helena: Vereda Santa Helena, Jairo Pérez
- Panadería Felipan: Cabecera, Janeth Méndez
- Samys Cofee: Cabecera, Arbey Yepes

## EN EJECUCION/EJECUTADA – CULTURA



Se solicita fortalecer los guías turísticos que se forman en la Institución Educativa del corregimiento.

### RESPUESTA:

En los que respecta al fortalecimiento de los guías turísticos del Corregimiento de Felidia se informa que a través del programa (colegios Amigos del Turismo) se han realizado capacitaciones a cerca de 107 alumnos que se graduaran con énfasis en “Turismo de Naturaleza” de la Institución Educativa del Felidia



## EN EJECUCION/EJECUTADA – CULTURA



Con el programa 'Colegios Amigos del Turismo', se han capacitado cerca de 107 alumnos que se graduarán con énfasis en 'Turismo de Naturaleza' de la institución educativa del Corregimiento

| Taller                                       | Intensidad | Fecha  | Participantes | Grados                |
|--|------------|--------|---------------|-----------------------|
|  |            |        |               |                       |
| Importancia Económica del Turismo            | 4 Horas    | 15-mar | 65            | Diez y once (10 y 11) |
| El Turismo de Naturaleza como Fuente de vida | 4 Horas    | 26-abr | 42            | Noveno (9)            |

Comprométete con tu ciudad

## EN EJECUCION/EJECUTADA – CULTURA



Con el programa 'Colegios Amigos del Turismo', se han capacitado cerca de 107 alumnos.





## EN EJECUCION/EJECUTADA – CULTURA



Con el programa 'Colegios Amigos del Turismo', se han capacitado cerca de 107 alumnos.





## EN EJECUCION/EJECUTADA – CULTURA



Con el programa 'Colegios Amigos del Turismo', se han capacitado cerca de 107 alumnos.





## EN EJECUCION/EJECUTADA – CULTURA



'Colegios Amigos del Turismo', de la Institución Educativa del Corregimiento.



# ASESORÍA DE PARTICIPACIÓN CIUDADANA

FELIDIA CUENTA ACTUALMENTE CON DOS MONITORES CULTURALES



| MONITOR            | AREA ARTISTICA | COMUNA  | LUGAR                    | DIA       | HORA       |
|--------------------|----------------|---------|--------------------------|-----------|------------|
| JOSE DAVID TULANTE | DANZA          | FELIDIA | CASETA COMUNAL - FELIDIA | VIERNES   | 5 A 6      |
|                    |                |         |                          | VIERNES   | 3:00- 5:00 |
|                    |                |         |                          | MIERCOLES | 5 A 6      |
|                    |                |         |                          | MIERCOLES | 3:00- 5:00 |

| MONITOR     | AREA ARTISTICA | COMUNA  | LUGAR                   | DIA    | HORA      |
|-------------|----------------|---------|-------------------------|--------|-----------|
| JAIME DURAN | MUSICA         | FELIDIA | CASETA COMUNAL CABECERA | MARTES | 4:00 6:00 |

Comprométete con tu ciudad



# EN EJECUCION/EJECUTADA – CULTURA



## MONITORES CULTURALES



Comprométete con tu ciudad



# EN EJECUCION/EJECUTADA – CULTURA



## MONITORES CULTURALES



Comprométete con tu ciudad



# EN EJECUCION/EJECUTADA – CULTURA



## MONITORES CULTURALES



# SECRETARÍA DE SALUD



## TRÁMITE DEPENDENCIA – SALUD



**Autorizar la construcción de acueductos veredales desde El Diamante hasta La Esperanza, mejorando el uso y la cobertura para la población, y disminuyendo el impacto ambiental negativo de la recolección inadecuada de las fuentes hídricas.**

### **RESPUESTA:**

Con relación a la solicitud presentada por la comunidad de Felidia sobre suministro de agua a los sectores entre la vereda El Diamante y La Esperanza, se informa que el sector Santa Helena Alto es el asentamiento que no tiene suministro de agua, para tal fin, es la comunidad la cual debe solicitar la concesión de agua a Parques Nacionales Nacionales dado que la fuente de abasto propuesta por la comunidad se encuentra en zona de Parques Nacionales.

## EN EJECUCION/ EJECUTADA– SALUD



Se requiere una ambulancia disponible para el Corregimiento de Felidia con el fin de atender las urgencias los fines de semana y a las personas en situación de discapacidad y mujeres gestantes.

**RESPUESTA:**

MARCA

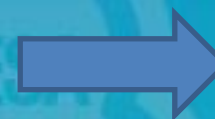

119

La Red de Salud Ladera informa que hizo convenio con Bomberos voluntarios de Cali que recientemente adquirió un pool de ambulancias y se hace contacto con ellos para emergencias en zona rural a través de la línea 119.



## EN EJECUCION/ EJECUTADA– SALUD



### AMBULACIA BOMBEROS VOLUNTARIOS CALI MARCA EL 119

MARCA



119



---

Comprométete con tu ciudad



# EN EJECUCION/ EJECUTADA- SALUD



Comprométete con tu ciudad



## EN EJECUCION/ EJECUTADA– SALUD



Se solicita fortalecer los servicios de salud en el corregimiento de Felidia

### RESPUESTA:

Para este año se ha presentado a la Secretaría de Salud Pública Municipal, el proyecto “Implementación de la estrategia Salud al Campo con enfoque de Atención Primaria en Salud en la Zona Rural de Cali”, con el cual se espera fortalecer la intervención en la situación de salud de esa población y se cuenta entre otras cosas con la posibilidad de contar con médico residente disponible las 24 horas para la atención de la comunidad.

**EN EJECUCION/ EJECUTADA– SALUD**



**SALUD AL CAMPO” LLEGA DONDE OTROS NO LLEGAN**





**EN EJECUCION/ EJECUTADA– SALUD**



## SALUD AL CAMPO MEDICO LAS 24 HORAS



# EN EJECUCION/ EJECUTADA– SALUD



## SALUD AL CAMPO





EN EJECUCION/ EJECUTADA– SALUD



## SALUD AL CAMPO A LOMO DE CABALLO



**EN EJECUCION/ EJECUTADA– SALUD**



## SALUD AL CAMPO A LOMO DE CABALLO





**EN EJECUCION/ EJECUTADA– SALUD**



## SALUD AL CAMPO EN MOTO



## EJECUTADA / EN EJECUCIÓN – SALUD



**Implementar programas de promoción y prevención en consumo de sustancias psicoactivas y salud sexual y reproductiva.**

### **RESPUESTA:**

La Secretaría de Salud trabajando con los adolescentes y jóvenes en la prevención del embarazo dentro de la estrategia de los servicios amigables y dada la gran importancia del tema se ha planteado un proyecto en el Plan de Desarrollo guiado a controlar los nacimientos en esta población.

Para el área rural de Felidia la ESE Ladera tiene implementada la estrategia en los siguientes:

- \* Hospital Cañaveralejo
- \* Centro de Salud Meléndez
- \* Centro de Salud Montebello
- \* Centro de Salud Terrón Colorado
- \* Puesto de Salud la Estrella

**Estamos implementando la Red de Promoción del Buen Trato, en el Corregimiento de Felidia con el fin de movilizar acciones para la promoción de la salud mental, la convivencia y la prevención del consumo de sustancias psicoactivas, como tema priorizado en el corregimiento.**

Comprométete con tu ciudad



## EJECUTADA / EN EJECUCIÓN – SALUD



# Taller con padres de familia de la IE sobre Violencias y consumo de alcohol y otras sustancias psicoactivas.



¡Métete con tu ciudad!

# EJECUTADA / EN EJECUCIÓN – SALUD



Realización Primer conversatorio del Sr. Secretario de Salud Mpal con los Corregimientos Felidia y Leonera

Espacio de diálogo entre la Secretaría de Salud Pública Municipal con la comunidad y las instituciones de las diferentes Comunas y Corregimientos del Municipio.



Comprométete con tu ciudad



## EJECUTADA / EN EJECUCIÓN – SALUD



**Articulación con la Secretaría de Bienestar Social en la IE -  
brindando herramientas para la detección y prevención del  
Abuso Sexual en padres de familia y proyecto de vida para  
estudiantes**



Comprométete con tu ciudad

## EJECUTADA / EN EJECUCIÓN – SALUD



Se han desarrollado acercamientos a líderes comunitarios para articular propuestas para la conformación de la Red de Promoción del Buen Trato.



---

Comprométete con tu ciudad



## EN EJECUCIÓN / EJECUTADAS – SALUD



Se solicita la reforestación de los bosques del corregimiento, priorizando las subcuentas hidrográficas de las veredas La Esperanza, El Cedral y La Ascensión; con reforestación y aislamientos en compañía de las autoridades ambientales, y la implementación de proyectos tipo CSAH (Compensación por Servicios Ambientales Hídricos).

### RESPUESTA:

Diagnóstico sanitario ambiental y social del entorno con participación intersectorial y comunitaria, se anexa evidencia de trabajo hecho en el corregimiento

# ESTRATEGIA ENTORNOS SALUDABLES

GRUPO SALUD AMBIENTAL

Comité Municipal “Entornos para la Vida”



Diagnóstico sanitario ambiental y social del entorno con participación intersectorial y comunitaria:

Diagnóstico sanitario ambiental y social de 200 viviendas y a nivel familiar con acciones de IEC en 60 viviendas críticas en la cuales se intervinieron factores de riesgos sanitarios y ambientales en las veredas: La Esperanza, La Ascensión, Santa Elena Parte Alta, Cabecera y Sectores el Mirador y el Tiburón

Junio – octubre 2016



Comprométete con tu ciudad



# ESTRATEGIA ENTORNOS SALUDABLES

## GRUPO SALUD AMBIENTAL

### Comité Municipal “Entornos para la Vida”



**Capacitación en “vivienda Saludable”:** 191 personas de la comunidad orientadas en Manejo adecuado de residuos sólidos, tenencia responsable de animales, higiene locativa, manejo y almacenamiento adecuado del agua para consumo, inocuidad de los alimentos.



Comprométete con tu ciudad

# ESTRATEGIA ENTORNOS SALUDABLES

GRUPO SALUD AMBIENTAL

Comité Municipal “Entornos para la Vida”



## Jornadas de educación ambiental en manejo adecuado de agroquímicos para mitigar los riesgos en la salud y el ambiente



---

Comprométete con tu ciudad



# ESTRATEGIA ENTORNOS SALUDABLES

## GRUPO SALUD AMBIENTAL

### Comité Municipal “Entornos para la Vida”



Implementación de compostera para el aprovechamiento de los residuos orgánicos de la institución educativa Felidia articulado con CVC Y EMCALI con participación de padres de familia, estudiantes y docentes



---

Comprométete con tu ciudad

# SECRETARÍA DE INFRAESTRUCTURA



# OBRAS EJECUTADAS A TRAVES DE LA SIV 2016



| DIRECCIÓN   | LONGITUD (ML) | RECURSOS       | PRESUPUESTO   |
|---|---------------|----------------|---------------|
| Construcción de huellas vehiculares en concreto, Vereda Santa Helena sector Santana         | 100 m         | SITUADO FISCAL | \$ 23.735.612 |
| Construcción de huellas vehiculares en concreto, vía Vereda La Esperanza sector las Cabañas | 100 m         | SITUADO FISCAL | \$ 29.040.444 |

**VALOR DE INVERSIÓN: \$ 52.776.056**

Comprométete con tu ciudad

# HUELLAS VEHICULARES EN CONCRETO, VÍA VEREDA LA ESPERANZA SECTOR LAS CABAÑAS



**HUELLAS VEHICULARES**

Comprométete con tu ciudad



# HUELLAS VEHICULARES EN CONCRETO, VEREDA ALTO SANTA HELENA SECTOR SANTANA

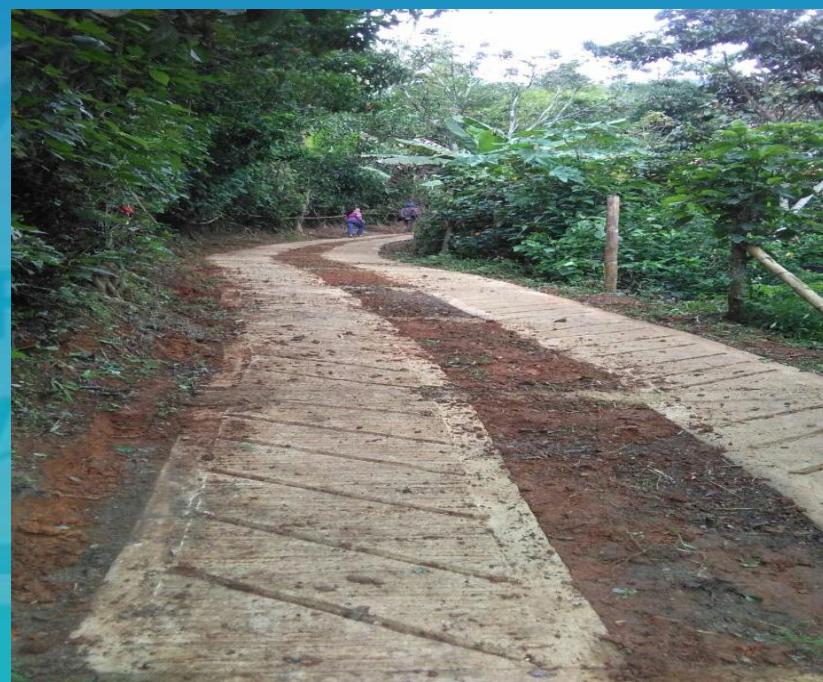

**HUELLAS VEHICULARES**

Comprométete con tu ciudad

# OBRAS A EJECUTAR PROCESO 4151.LP.05.2016 A TRAVÉS DE LA SIV



| DIRECCIÓN  | RECURSOS       | PRESUPUESTO   |
|--|----------------|---------------|
| Construcción de huellas vehiculares y canaletas, Vereda La Ascensión – Corregimiento de Felidía. | SITUADO FISCAL | \$ 41.598.309 |

**VALOR DE INVERSIÓN: \$ 41.598.309**

---

Comprométete con tu ciudad



# MANTENIMIENTO VÍAL REALIZADOS POR COMUNIDAD Y GRUPO OPERATIVO DE SIV 2016



## DIRECCIÓN

Despeje por caída de arbustos y árbol en cabecera parque zona verde Iglesia y evacuación de material de arrastre en la plaza principal por aguacero y fuertes vientos en la noche del 24 de mayo 2016.

Despeje derrumbe con maquinaria retro y dos volquetas Vía Vereda La Esperanza sector La Lolita los días 24 y 25 de mayo 2016.

Despeje derrumbe con maquinaria retro y dos volquetas Sector Cementerio Vereda Santa Helena parte baja los días 24 y 25 de mayo 2016.

Despeje derrumbe con maquinaria retro y dos volquetas Vereda El Diamante Sector Cedral el 24 y 25 de mayo 2016.

Despeje y limpieza con maquinaria retro y dos volquetas de Alcantarilla Quebrada Felidia por obstrucción y caída de arboles en la Vereda Ascensión el 24 y 25 de mayo 2016.

Despeje derrumbe y caída de árbol vía principal Saladito – Felidia, con camineros los días 20 de noviembre de 2016.

# MANTENIMIENTO VÍAL INFRAESTRUCTURA

## 2016



## DESPEJE CAÍDA DE ARBUSTOS Y ÁRBOL CABECERA PARQUE IGLESIA Y EVACUACIÓN DE MATERIAL DE ARRASTRE EN LA PLAZA PRINCIPAL



**MANTENIMIENTO**

Comprométete con tu ciudad



# **MANTENIMIENTO VÍAL INFRAESTRUCTURA**

## **2016**



## **DESPEJE DERRUMBE Y CAÍDA DE ÁRBOL VÍA PRINCIPAL SALADITO - FELIDIA**

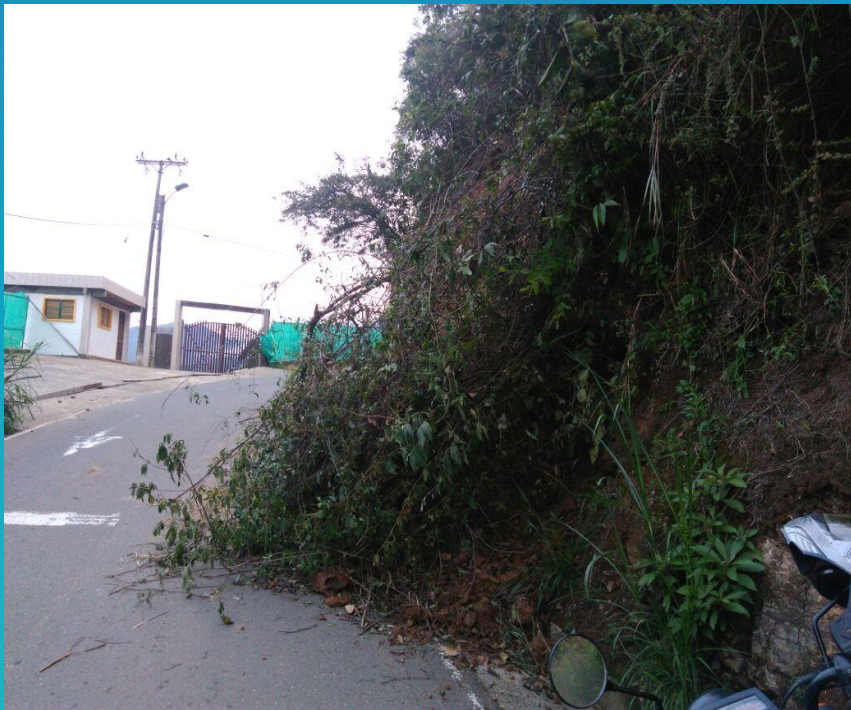

**MANTENIMIENTO**

Comprométete con tu ciudad

## EJECUTADAS - INFRAESTRUCTURA



### VÍAS SOLICITADAS COMUNIDAD-INTERVENIDAS POR EL GRUPO OPERATIVO:

| DIRECCIÓN  | LONGITUD<br>ML | COSTO               | ESTADO    |
|--|----------------|---------------------|-----------|
| Mantenimiento con maquinaria y material fresado Félica Vereda El Diamante, vía el Batallón | 1200           | \$ 24.897.500       | EJECUTADO |
| <b>TOTAL:</b>  | <b>1.200</b>   | <b>\$24.897.500</b> |           |

**VALOR DE INVERSIÓN: \$ 24.897.500**

---

Comprométete con tu ciudad



# MANTENIMIENTO VÍAL INFRAESTRUCTURA 2016



## MANTENIMIENTO CON MAQUINARIA Y MATERIAL FRESADO VÍA VEREDA EL DIAMANTE-VÍA EL BATALLÓN



**MANTENIMIENTO**

Comprométete con tu ciudad

# MANTENIMIENTO CON MATERIAL FRESADO EJECUTADAS - INFRAESTRUCTURA



## VÍAS SOLICITADAS COMUNIDAD-INTERVENIDAS POR EL GRUPO OPERATIVO:

| DIRECCIÓN                                      | CANTIDAD M3 | COSTO        | ESTADO    |
|--|-------------|--------------|-----------|
| Sector Santana, Vereda Santa Helena parte alta | 24          | \$ 750.000   | EJECUTADO |
| Vereda Santa Helena parte baja                 | 40          | \$ 1.250.000 | EJECUTADO |
| Vereda La Ascensión                            | 16          | \$ 500.000   | EJECUTADO |
| Vereda Nieves Altas                            | 8           | \$ 250.000   | EJECUTADO |
| Vereda La Esperanza                            | 8           | \$ 250.000   | EJECUTADO |
| Vereda La Soledad                              | 24          | \$ 750.000   | EJECUTADO |

**VALOR DE INVERSIÓN: \$ 3.750.000**

Comprométete con tu ciudad



# **MANTENIMIENTO VÍAL INFRAESTRUCTURA- COMUNIDAD 2016**



## **MANTENIMIENTO CON MATERIAL FRESADO SECTOR SANTANA VEREDA SANTA HELENA PARTE ALTA**



**MANTENIMIENTO**

Comprométete con tu ciudad



# **MANTENIMIENTO VÍAL INFRAESTRUCTURA- COMUNIDAD 2016**



## **MANTENIMIENTO CON MATERIAL FRESADO SANTA HELENA PARTE BAJA**

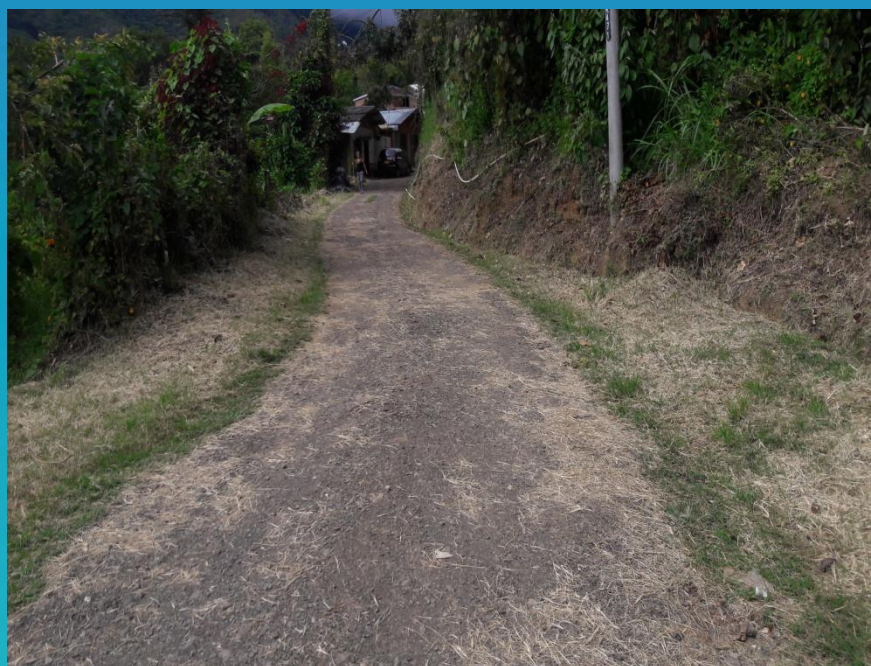

**MANTENIMIENTO**

Comprométete con tu ciudad



# **MANTENIMIENTO VÍAL INFRAESTRUCTURA- COMUNIDAD 2016**



## **MANTENIMIENTO CON MATERIAL FRESADO VEREDA LA ASCENCION**



**MANTENIMIENTO**

Comprométete con tu ciudad



# **MANTENIMIENTO VÍAL INFRAESTRUCTURA- COMUNIDAD 2016**



## **MANTENIMIENTO CON MATERIAL FRESADO VEREDA NIEVES ALTAS**



**MANTENIMIENTO**

Comprométete con tu ciudad



# **MANTENIMIENTO VÍAL INFRAESTRUCTURA- COMUNIDAD 2016**



## **MANTENIMIENTO CON MATERIAL FRESADO VEREDA LA SOLEDAD**

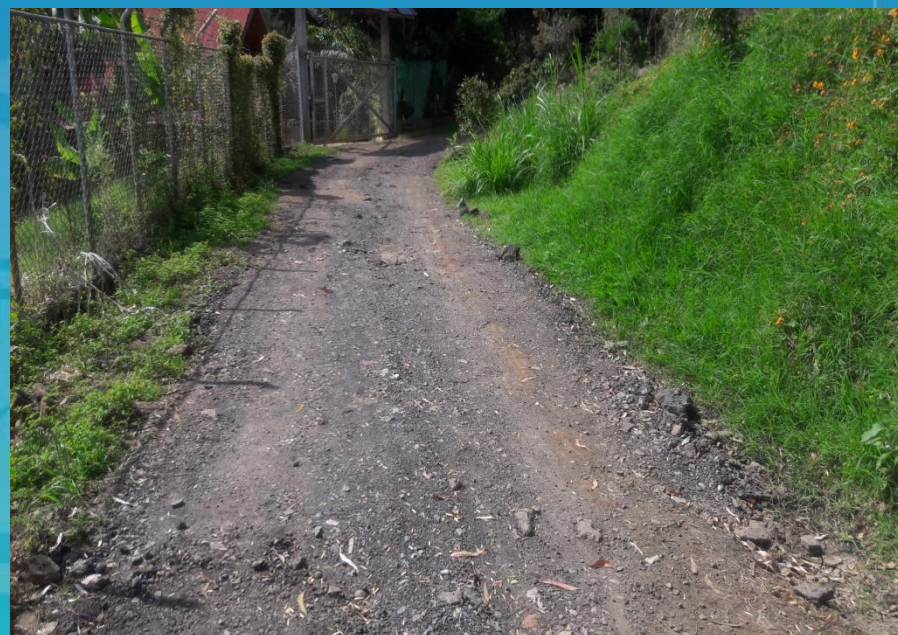

**MANTENIMIENTO**

---

Comprométete con tu ciudad



# MANTENIMIENTO VÍAL INFRAESTRUCTURA- COMUNIDAD 2016



## MANTENIMIENTO CON MATERIAL FRESADO VEREDA LA ESPERANZA



**MANTENIMIENTO**

Comprométete con tu ciudad



## EJECUTADAS - INFRAESTRUCTURA



### VÍAS SOLICITADAS COMUNIDAD-INTERVENIDAS POR EL GRUPO OPERATIVO:

| DESCRIPCIÓN  | COSTO               |
|--|---------------------|
| Mantenimiento Rutinario: Rocería, Limpieza de Cunetas y Alcantarillado | \$ 28.926.000       |
| <b>TOTAL</b>   | <b>\$28.926.000</b> |

**VALOR DE INVERSIÓN: \$ 28.926.000**

---

Comprométete con tu ciudad

# OBRAS APROBADAS POR PARTE DE LA S.I.V – 2016 – MUROS DE CONTENCIÓN



| NO. | PROYECTO   | RECURSOS    | INVERSIÓN      |
|-----|--|-------------|----------------|
| 1   | MURO DE CONTENCION EN CONCRETO REFORZADO VEREDA SANTA HELENA CORREGIMIENTO DE FELIDIA, MUNICIPIO SANTIAGO DE CALI              | DEPENDENCIA | \$ 137.500.000 |
| 2   | MURO DE CONTENCION EN GAVIONES VEREDA CABECERA FINCA LAME CORREGIMIENTO DE FELIDIA, MUNICIPIO SANTIAGO DE CALI                 | DEPENDENCIA | \$ 59.360.000  |
| 3   | CONSTRUCCIÓN MURO DE CONTENCIÓN EN GAVIONES VEREDA LAS NIEVES SECTOR CIPRESES FELIDIA  | DEPENDENCIA | \$ 119.468.400 |
| 4   | CONSTRUCCIÓN MURO DE CONTENCIÓN EN GAVIONES VEREDA CABECERA SECTOR CEMENTERIO FELIDIA  | DEPENDENCIA | \$ 95.711.159  |
| 5   | CONSTRUCCION MURO DE CONTENCIÓN EN CONCRETO REFORZADO VIA PRINCIPAL SECTOR LA VIRGEN VEREDA NIEVES ALTAS CORREGIMIENTO FELIDIA | DEPENDENCIA | \$ 67.823.992  |

**TOTAL INVERSIÓN: \$ 479.863.551**

Comprométete con tu ciudad



# OBRAS APROBADAS POR PARTE DE LA S.I.V – 2016 – HUELLAS VEHICULARES



|   |  |             |               |
|---|--|-------------|---------------|
| 1 | CONSTRUCCIÓN HUELLAS VEHICULARES EN CONCRETO<br>VEREDA CABECERA SECTOR INSPECCIÓN DE POLICIA<br>CORREGIMIENTO DE FELIDIA | DEPENDENCIA | \$ 67.993.853 |
|---|--|-------------|---------------|

TOTAL INVERSIÓN: \$ 67.993.853

---

Comprométete con tu ciudad

# PROYECTOS EN EJECUCIÓN POR LA SECRETARIA DE INFRAESTRUCTURA



## PROYECTOS SOLICITADOS E INTERVENIDOS POR LA SIV

| SOLICITUD   | ESTADO  |
|---|---|
| Contratar seis (6) camineros para el Corregimiento. | Para el Corregimiento de Felidia se aprobó la contratación en la SIV de seis (6) camineros. |

---

Comprométete con tu ciudad



EJECUTADA/EJECUCION – INFRAESTRUCTURA



## CAMINEROS CONTRATADOS





## CAMINEROS CONTRATADOS

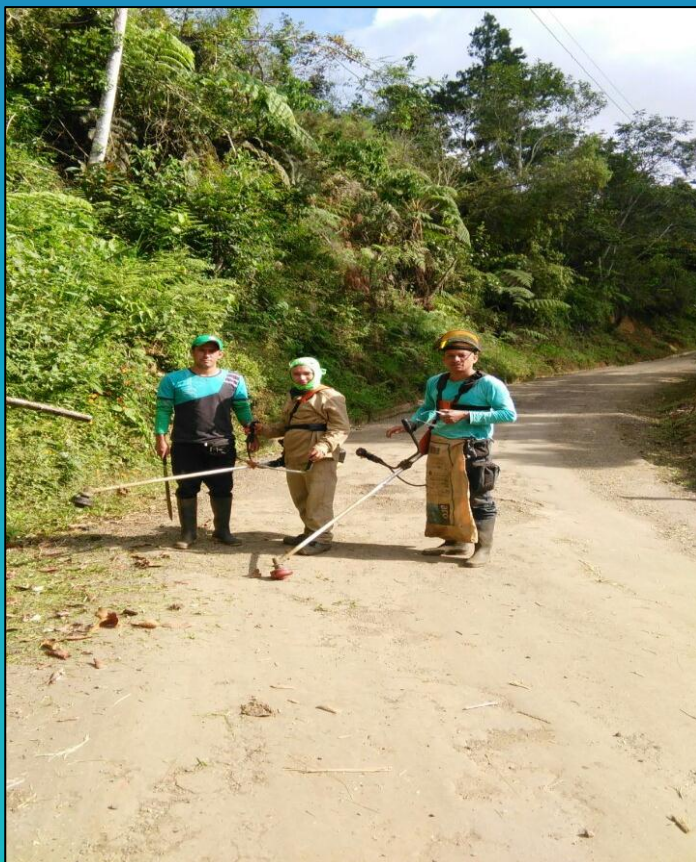

Comprométete con tu ciudad



## CORREGIMIENTO FELIDIA

**TOTAL INVERSIÓN EN LA PRESENTE VIGENCIA  
POR PARTE DE LA S.I.V \$ 699.805.269**



# SECRETARIA DE TRANSITO

---

Comprométete con tu ciudad



# Demarcación vías principales corregimiento

## RESPUESTA:

el 24 de noviembre se recibió informe con las respectivas evidencias

# EJECUCION/EJECUTADAS – TRANSITO



Comprométete con tu ciudad



# EJECUCION/EJECUTADAS – TRANSITO



Comprométete con tu ciudad



# EJECUCION/EJECUTADAS – TRANSITO



Comprométete con tu ciudad



# EJECUCION/EJECUTADAS – TRANSITO



Comprométete con tu ciudad



# EJECUCION/EJECUTADAS – TRANSITO



Comprométete con tu ciudad



# EJECUCION/EJECUTADAS – TRANSITO



Comprométete con tu ciudad



# EJECUCION/EJECUTADAS – TRANSITO



Comprométete con tu ciudad



# EJECUCION/EJECUTADAS – TRANSITO



Comprométete con tu ciudad



# EJECUCION/EJECUTADAS – TRANSITO



Comprométete con tu ciudad



# EJECUCION/EJECUTADAS – TRANSITO



Comprométete con tu ciudad



# EJECUCION/EJECUTADAS – TRANSITO



Comprométete con tu ciudad



# EJECUCION/EJECUTADAS – TRANSITO





# EJECUCION/EJECUTADAS – TRANSITO





# EJECUCION/EJECUTADAS – TRANSITO





# EJECUCION/EJECUTADAS – TRANSITO





# PLANEACIÓN

**Afianzar y lograr que sea continuo el Programa (PGIRS).**

### **RESPUESTA:**

Se afianzara y continuara el programa PGIRS, en este periodo de gobierno, mediante la ejecución de tres proyectos.

1. Diagnostico situacional sobre la prestación del servicio publico de aseo de la zona rural del municipio de Santiago de Cali.
2. Estudio de factibilidad técnica administrativa, ambiental y económica para la implementación de alternativas de aprovechamiento para la zona rural del municipio
3. Implementación de estrategias de información, Educación y comunicación IEC para la gestión integral de los residuos solidos en la zona rural del municipio



## EJECUTADAS / EN EJECUCIÓN - PLANEACIÓN



Revisión de altos avalúos catastrales . Solicitamos la revisión de estratificación social, en el corregimiento de Felidia, ya que en algunos casos, tenemos 1,2,3, y 4.

### RESPUESTA:

Debido a la solicitud de la comunidad sobre el tema de la estratificación socioeconómica se realizó una mesa de trabajo con la comunidad el día 4 de noviembre donde el ingeniero Armando Larota , aclaró los siguientes puntos.

1. La metodología y variables que se tienen en cuenta para el proceso de estratificación.
2. La resolución sobre actualización de la estratificación.
3. Los trámites pertinentes que los ciudadanos deben seguir por si no están conformes con su clasificación catastral.

# EJECUTADAS / EN EJECUCIÓN - PLANEACIÓN



## REUNION CON LIDERES TEMA DE ESTRATIFICACION SOCIOECONOMICA





# EJECUTADAS / EN EJECUCIÓN - PLANEACIÓN



## REUNION CON LIDERES TEMA DE ESTRATIFICACION SOCIOECONOMICA



# SECRETARÍA DE DEPORTES



## TRÁMITE DEPENDENCIA – DEPORTES



Adquisición de terreno para construcción de polideportivo en el corregimiento de Felidia, que sea un escenario adecuado para la práctica del deporte individual y de conjunto, lograr que nuestros jóvenes, niños y niñas practiquen un deporte y suban el nivel de competencia requerido, esto con el fin de formar a deportistas de rendimiento y apoyar a deportistas en situación de discapacidad, desde el semillero, pasando por el deporte competitivo, hasta el deporte amateur.

### RESPUESTA:

El área de Planeación y el área Jurídica de la Secretaría, está verificando y concertando el plan de desarrollo de la dependencia con el fin de dar una respuesta para las posibilidades de compras de terrenos nuevos en el corregimiento, ya que este no cuenta con más espacios de titulación a favor del Municipio, y posteriormente el área de Infraestructura Deportiva hará su evaluación técnica para las posibles viabilizaciones de obras deportivas y/o recreativas

# EJECUTADA / EN EJECUCIÓN – DEPORTES



## MESA DE TRABAJO CON SECRETARIO DE DEPORTES EN FELIDIA





## EJECUTADA / EN EJECUCIÓN – DEPORTES



Falta de personal capacitado del corregimiento y contratado para la realización y acompañamiento del proceso deportivo; gestores, monitores, promotores, metodólogos, nutricionista y psicólogos, para la formación adecuada y efectiva para el deportista de las diferentes disciplinas.

**RESPUESTA:** El corregimiento cuenta con 3 monitores, 2 en Deporvida y deporte Comunitario y 1 que comienza con el nuevo programa VERTIGO. De 1 solo monitor que había pasamos a 3 con un 300% de crecimiento. Activándose el deporte en el Corregimiento.

| MONITORES Y GESTORES                 | CANTIDAD | NOMBRE               |
|--------------------------------------|----------|----------------------|
| MONITOR PROGRAMA DE POR VIDA (CIFD)  | 1        | José Mario Márquez   |
| MONITOR PROGRAMA DEPORTE COMUNITARIO | 1        | Adriana Fernández    |
| GESTOR DEPORTIVO                     | 1        | Albeiro Caicedo      |
| GESTOR INFRAESTRUCTURA DEPORTIVA     | 1        | Andrés Romero        |
| GESTOR ADMINISTRATIVO                | 1        | Luis Adolfo Sanabria |
| <b>TOTAL MONITORES Y GESTORES</b>    | <b>5</b> |                      |

**POBLACION BENEFICIADA EN DE POR VIDA** 90 niños

---

Comprométete con tu ciudad

# EJECUTADA / EN EJECUCIÓN – DEPORTES



Comprométete con tu ciudad



# EJECUTADA / EN EJECUCIÓN – DEPORTES



Comprométete con tu ciudad

# Recuperación de las zonas de juegos infantiles ya existentes.

## RESPUESTA:

El proyecto “Adecuación juegos infantiles escenario deportivo corregimiento Felidia, plazoleta principal corregimiento Felidia - cabecera.”, se encuentra en ejecución, donde se realizará con recursos de la dependencia un mantenimiento a la zona de juegos infantiles ubicados en la plazoleta principal de la cabecera, por un valor de

\$80.716.105,00

Comprométete con tu ciudad



## APROBADA - DEPORTES



EN LOS JUEGOS INFANTILES CON RECURSO DE DEPENDENCIA SE HARA UN INVERSION, POR UN VALOR DE \$80.716.105,00.



---

Comprométete con tu ciudad

# Proyectos y obras para ejecutarse este año

## RESPUESTA

La Secretaría del Deporte y Recreación, está adelantando las solicitudes correspondientes frente al DAPM y a la CVC para verificar los conceptos técnicos, normativos, legales y ambientales con el fin de que estas dos entidades hagan una concertación para definir el aprovechamiento de áreas y alturas en los diferentes escenarios deportivos con los que cuenta el corregimiento.



# SECRETARÍA DE EDUCACIÓN

## APROBADA – EDUCACION



Se solicita reforzar la estructura física del restaurante escolar, con la correspondiente adecuación, para cumplir con las normas técnicas de higiene y seguridad. Después de ejecutar esta obra, se puede proceder a la construcción del auditorio en el segundo piso, sede “República de Cuba”.

### RESPUESTA:

EN LA INSTITUCION EDUC. DE FELIDIA SE HARA UNA INVERSION POR LEY 21

DE \$ 3'075.134.652

2 AULAS DE PREESCOLAR

7 AULAS DE BASICA Y MEDIA

1 LABORATORIO INTEGRADO

1 AULA POLIVALENTE

1 AULA DE TECNOLOGIA

1 CENTRO DE RECURSOS (BIBLIOTECA + AULA DE BILINGUISMO)

1 AULA MULTIPLE COMEDOR

1 ZONA ADMINISTRATIVA

1 BATERIAS SANITARIAS

---

Comprométete con tu ciudad



# APROBADA EDUCACION



- I.E.O. DE FELIDIA –INVERSION \$ 3'075.134.652



Comprométete con tu ciudad



# APROBADA EDUCACION



- I.E.O. DE FELIDIA –INVERSION \$ 3'075.134.652



Comprométete con tu ciudad



# APROBADA EDUCACION



- I.E.O. DE FELIDIA –INVERSION \$ 3'075.134.652



Comprometete con tu ciudad



# APROBADA EDUCACION



ALCALDÍA DE  
SANTIAGO DE CALI

- I.E.O. DE FELIDIA –INVERSION \$ 3'075.134.652



Comprométete con tu ciudad



SECRETARÍA DE  
DESARROLLO TERRITORIAL Y  
BIENESTAR SOCIAL  
FELIDIA

# TRÁMITE DEPENDENCIA – SDTBS



**Habilitar Dos centros Días en la vereda de la ascensión y la vereda de Santa Helena.**

## **RESPUESTA:**

En la vigencia 2017 se ampliará la cobertura de atención para este grupo poblacional en la zona rural y se revisará la viabilidad del corregimiento Felidia.







**ATENCIÓN EN CORREGIMIENTO FELIDIA – 25 DE MAYO**  
**34 ADULTOS MAYORES ATENDIDOS**

---

Comprométete con tu ciudad

## TRÁMITE DEPENDENCIA – SDTBS



**Ampliar la cobertura para los subsidios de adulto mayor.**

### RESPUESTA:

Actualmente el corregimiento cuenta con **218 beneficiarios** y **57 priorizados** para recibir el subsidio del programa Colombia Mayor.

Se están realizando las gestiones con el Ministerio del trabajo para la ampliación de cobertura.







**ELECCIÓN DELEGADOS SUBSIDIADOS - 10 DE NOVIEMBRE**

---

Comprométete con tu ciudad

# TRÁMITE DEPENDENCIA – SDTBS



Cobro de la estampilla ley 1276 del 2009 (para invertirlo en la construcción del centro día del corregimiento de Felidia), así de esta manera se beneficiara al adulto mayor .

## RESPUESTA:

Esta dependencia se encuentra realizando las gestiones pertinentes para llevar a su aprobación ante el Concejo Municipal el proyecto de acuerdo para expedir la estampilla pro-adulto mayor.





## EN EJECUCIÓN – SDTBS



**Asistencia permanente para las Mujeres en artes y oficios como: Tejidos, bordados, manejo de maquina plana y otras actividades que les permita generar ingresos.**

### **RESPUESTA:**

En ejecución el proyecto: “Capacitación técnica para el habla o con enfoque diferencial para Mujeres campesinas Corregimiento Felidia”

#### **Temas:**

Capacitación en manejo de máquinas planas y fileteadoras, manicure y pedicure, panadería y postres, macramé y tejido en dos agujas, manejo y producción de plantas ornamentales dirigido a mujeres del corregimiento.

Contratista: CORPORACION TECNOLOGICA DE OCCIDENTE: CORPOTEC

Valor: 83.961.540

Inició el 26 de julio y culmina el 30 de noviembre

**Beneficiarias: 48 mujeres del corregimiento Felidia**



# UMATA



## EJECUCION/EJECUTADA – UMATA



**Brindar acompañamiento y asesoría a los campesinos de las fincas agrícolas y pecuarias del corregimiento sobre el uso adecuado del suelo y de los recursos naturales en general, para disminuir el impacto que se está generando actualmente sobre las reservas forestales.**

### **RESPUESTA:**

**Teniendo en cuenta que el corregimiento de Felidia se encuentra dentro de la zona forestal, área protegida, cuya restricción permite un uso racional del suelo, la Unidad de Asistencia Técnica Agropecuaria UMATA brinda el servicio de Asistencia Técnica Directa Rural a los pequeños y medianos productores.**

**Manejo y recuperación de los recursos naturales como la producción de agua a través de barreras vivas con pasto vetiver como expresión de un desarrollo sustentable. En la actualidad se esta desarrollando el proyecto de Asistencia Técnica Directa Rural en los 15 corregimientos de Cali con B.P 14041467.**



# EJECUCION/EJECUTADA – UMATA



Manejo y recuperación de los recursos naturales como la producción de agua



Comprométete con tu ciudad



# EJECUCION/EJECUTADA – UMATA



Manejo y recuperación de los recursos naturales como la producción de agua



Comprométete con tu ciudad



# EJECUCION/EJECUTADA – UMATA



## Manejo y recuperación de los recursos naturales como la producción de agua



Comprométete con tu ciudad



# EJECUCION/EJECUTADA – UMATA



Manejo y recuperación de los recursos naturales como la producción de agua



Comprométete con tu ciudad



# EJECUCION/EJECUTADA – UMATA



Manejo y recuperación de los recursos naturales como la producción de agua



Comprométete con tu ciudad



# MUCHAS GRACIAS.

# SECRETARÍA DE VIVIENDA



## TRÁMITE DEPENDENCIA – VIVIENDA



**Solicitamos a la secretaria de vivienda incluir al corregimiento de Felidia en la Titulación de predios.**

### **RESPUESTA:**

El día 28 de Septiembre se solicitó concepto de viabilidad a los Departamentos de Hacienda y Planeación Municipal, una vez sean expedidos los conceptos, el proyecto se enviará a la Secretaria General para su presentación ante el Concejo Municipal.

## APROBADA – VIVIENDA



Subsidios para mejorar las condiciones de vivienda de los habitantes del corregimiento de escasos recursos económicos, mediante la intervención con programas de mejoramiento de vivienda y saneamiento básico y construcción de vivienda en sitio propio. Con el fin de disminuir los índices de hacinamiento y el déficit habitacional de la zona.

### **RESPUESTA:**

El día 03 de Octubre se envió a la Dirección Jurídica para su revisión y concepto de viabilidad, una vez se cuente con este concepto se remitirá a la Secretaria General para su presentación ante el Concejo Municipal.



# GENERACIÓN DE INGRESOS

## TRAMITE DE DEPENDENCIA – GENERAC- INGRESOS



Se requiere para las Mujeres asistencia permanente en artes y oficios tales como: tejidos, bordados, manejo de maquina plana, cualquier tipo de actividad que pueda generar recurso para la creación de microempresas con alianzas con el Sena y empresas privadas.

### RESPUESTA:

En el marco de la definición de las estrategias de la Asesoría de Desarrollo Económico se realizó el pasado 27 de Octubre el proceso de Cartografía Social, donde se identificaron todas las necesidades de la comuna en relación con su desarrollo económico.



# Tramite de dependencia – GENERAC-INGRESOS



## GENERACION DE INGRESOS



---

Comprométete con tu ciudad

# Tramite de dependencia – GENERAC-INGRESOS



## GENERACION DE INGRESOS



### Unidades Productivas

Caracterización Económica Territorios



ALCALDÍA DE  
SANTIAGO DE CALI  
ASESORÍA DE DESARROLLO  
ECONÓMICO

<https://goo.gl/forms/nkV9GRHIfXASSCuC3>

Comprométete con tu ciudad