



**ALCALDÍA DE
SANTIAGO DE CALI**

LOS TERRITORIOS PROGRESAN CONTIGO SEGUNDA VISITA COMUNA 20.

Octubre 07 de 2016

RESUMEN SOLICITUDES



ESTADO SOLICITUDES COMUNA 4

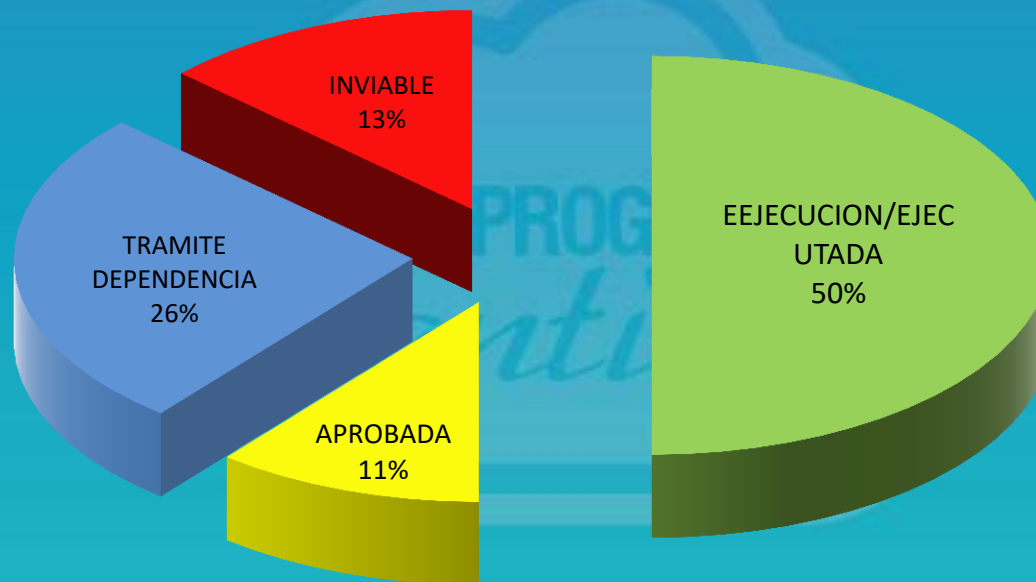

Comprométete con tu ciudad

DAGMA

EN EJECUCION - DAGMA



DESARROLLAR JORNADAS DE RECUPERACIÓN Y LIMPIEZAS PERMANENTES EN LOS NACIMIENTOS Y QUEBRADAS DE LA COMUNA

RESPUESTA: Actualmente, el DAGMA se encuentra ejecutando el convenio de asociación 4133.0.27.2.009-2016.

INVERSIÓN: \$220.411.104 – Provenientes de tasa retributiva.

EN EJECUCION - DAGMA



DESARROLLAR JORNADAS DE RECUPERACIÓN Y LIMPIEZAS PERMANENTES EN LOS NACIMIENTOS Y QUEBRADAS DE LA COMUNA

INICIO DE LABORES: 07 de septiembre sobre la quebrada los chorritos.

el 08 de septiembre con la limpieza de su nacimiento.

Se complementó con labores de limpieza directamente dentro del tanque en mención.



Comprométete con tu ciudad

EJECUTADA - DAGMA



QUEBRADA SAN FRANCISCO

FECHA: 12 de septiembre

Actividad: corte de césped y retirando residuos ordinarios y de construcción.



Comprométete con tu ciudad

EJECUTADA - DAGMA



QUEBRADA EL INDIO

FECHA: 26, 27, 28, 29 y 30 de septiembre

Actividad: corte de césped y retirando residuos ordinarios y de construcción.



Comprométete con tu ciudad

EJECUTADA - DAGMA



QUEBRADA GUARRÚS

FECHA: 28 de septiembre

Actividad: corte de césped y retirando residuos ordinarios y de construcción.

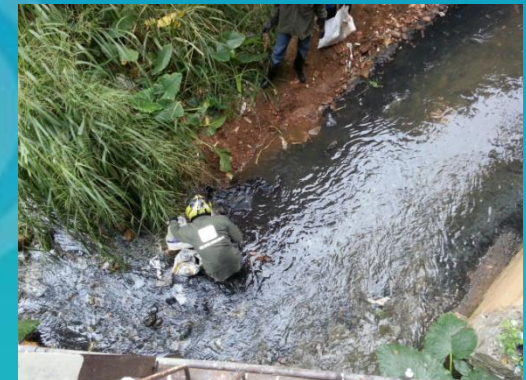
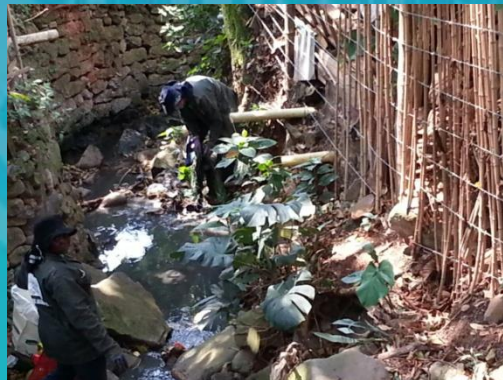

EJECUTADA - DAGMA



QUEBRADA EL VALE

FECHA: 03 de Octubre

Actividad: corte de césped y retirando residuos ordinarios y de construcción.



EJECUTADA - DAGMA



QUEBRADA CRISTALINA

FECHA: 30 de septiembre

Actividad: limpieza en la quebrada Cristalina, retirando residuos ordinarios y de construcción.



Comprométete con tu ciudad

EJECUTADA - DAGMA



QUEBRADAS SULTANA Y SULTANITA

FECHA: 26 de Septiembre

Actividad: limpieza de residuos ordinarios, construcción y material vegetal.



Comprométete con tu ciudad

EJECUTADA - DAGMA



DESARROLLAR JORNADAS DE RECUPERACIÓN Y LIMPIEZAS PERMANENTES EN LA QUEBRADA ISABEL PEREZ

RESPUESTA: El 19 de septiembre, iniciaron las labores de limpieza, realizando corte de césped, retiro de residuos ordinarios y de construcción, recuperación del tanque desarenador que colmata los residuos que arrastra la quebrada.



EJECUTADA - DAGMA



REALIZAR MANTENIMIENTOS Y PODAS CADA 2 MESES EN LAS ZONAS VERDES Y PULMONES ECOLÓGICOS DE LA COMUNA.

RESPUESTA: El mantenimiento Y corte de césped de las zonas verdes, fue entregado a los OPERADORES DE ASEO DEL MUNICIPIO DE SANTIAGO DE CALI.

PODAS RESTANTES - 2016

FECHA	ACTIVIDAD
2 de Octubre al 1 de Noviembre	Sexto corte
3 de noviembre al 2 de Diciembre	Séptimo Corte
3 al 31 de diciembre	Octavo Corte

Comprométete con tu ciudad

EJECUTADA - DAGMA



El DAGMA, realiza el mantenimiento a la cobertura arbórea de las 22 comunas de Santiago de Cali, en la siguiente tabla se describe las intervenciones realizadas por parte de la cuadrilla de Arborización.

FECHA	ESPECIE	LABOR SILVICULTURAL	CANT	DIRECCIÓN
18/04/2016	FICUS	ÁRBOL CAÍDO	1	DIAGONAL 51 5-122
29/04/2016	YARUMO	TALA	1	CRA 6 OESTE 23-49
29/04/2016	LEUCAENA	TALA	1	CRA 40 CLL 10 OESTE
04/05/2016	PIÑON, FICUS, LEUCAENA, ACACIA, CHIMINANGO, SWINGLEA	PODA	9	CRA 54 OESTE 10-28
04/05/2016	GUAZIMO	TALA	1	CRA 54 OESTE 10-28
26/05/2016	FICUS	ÁRBOL CAÍDO	1	CLL 1 OESTE 44-04
01/09/2016	GUAYABO	TALA	1	CRA 46 45-58
12/09/2016	CHIMINANGO	PODA	1	CLL 1 50-57
27/09/2016	SAMAN, HUEVO VEGETAL, GUANABANO, GUAMO, ACACIA AMARILLA, OREJERO, SAMAN, MACEDERO	PODA	15	CRA 54 CON CLL 10A OESTE
27/09/2016	MAMONALLO	TALA	1	CRA 54 CON CLL 10A OESTE
27/09/2016	PALMA ARECA, PALMA REAL	FITOSANITARIO	5	CRA 54 CON CLL 10A OESTE
27/09/2016	LEUCAENA, CAUCHO	TALA	2	CLL 15 · 54B-08
27/09/2016	CAUCHO	PODA	1	CLL 15 · 54B-08
28/09/2016	FICUS, CHIMINANGO	PODA	2	CLL 15 · 54B-08
29/09/2016	CARACOLI	TALA	1	DIAG 45N · 54ª-23
29/09/2016	GUAMO	PODA	1	DIAG 45N · 54ª-23

EJECUTADA - DAGMA



MANTENIMIENTO A LA COBERTURA ARBÓREA - COMPENSACIÓN EMBALSE CAÑAVERALEJO



Comprométete con tu ciudad

APROBADA - DAGMA



RECONSTRUIR LOS GAVIONES DE LA ENTAMBORADA DEL INDIO LOS CUALES SE ENCUENTRAN DETERIORADOS

RESPUESTA: se realizaron visitas de inspección así:

FECHA	PARTICIPANTES	OBJETIVO
23 de Marzo	Ingeniera Laura Lenis - Gestión del Riesgo, DAGMA	verificar las condiciones en las que se encuentran los taludes de las márgenes derecha e izquierda de la estructura.
12 de Mayo	Ingeniera Laura Lenis - Gestión del Riesgo, DAGMA	verificar las condiciones en las que se encuentran los taludes de las márgenes derecha e izquierda de la estructura.
29 de Septiembre	Director DAGMA, Gestión del Riesgo, Residuos Sólidos, Procesos Urbanísticos, Conservación de Ecosistemas, Recurso Hídrico y Participación Ciudadana.	inspeccionar los sitios donde existe impacto ambiental negativo, entre los cuales se encuentra la quebrada el entamborado del Indio.

APROBADA - DAGMA



CONCLUSION: Se hace necesaria la reposición de los gaviones en su totalidad para garantizar el buen funcionamiento de la estructura.

El DAGMA incluyó este sitio en el listado de priorización para realizar su ejecución en el año 2017, previa aprobación por parte de la CVC, pues la fuente de financiación de las obras son recursos de la sobretasa ambiental.

EN TRAMITE - DAGMA



RECUPERACIÓN EL ENTORNO ECOLÓGICO EN EL SECTOR MONACO PARA NO PERMITIR MÁS CONSTRUCCIONES SOBRE LA VÍA Y ASÍ EVITAR DESLIZAMIENTOS QUE AFECTEN A LOS RESIDENTES DE LA ZONA.

RESPUESTA: Dado que la franja forestal protectora de este entorno, presenta ecosistemas que son prioritarios para la conservación de la biodiversidad y oferta de servicios ambientales, se considera que dicho entorno no es apto para proyectos de construcción de viviendas y por lo tanto deberá dedicarse únicamente a la conservación y recuperación ambiental de los bienes y servicios ecosistémicos de los biomas existentes.

DAGMA, realizó traslado a la CVC informando lo anteriormente mencionado, mediante Radicado 2016413300164241 con fecha 09 de septiembre de 2016.

INFRAESTRUCTURA

EN EJECUCION - INFRAESTRUCTURA



MANTENIMIENTOS VÍALES REALIZADOS POR EL GRUPO OPERATIVO DE S.I.V.

DIRECCIÓN	ÁREA (M ²)	COSTO	ESTADO
Calle 13 Oeste entre Carreras 53F y 53	671	\$ 93.940.000	TERMINADA
Carrera 54 con Calle 6 Oeste	325	\$ 32.500.000	TERMINADA
Diagonal 50 entre Calles 6 y 7	32	\$ 2.240.000	EN EJECUCIÓN
Carrera 54E con Diagonal 42	122	\$ 8.540.000	EN EJECUCIÓN
TOTAL	1.150	\$ 137.220.000	

Comprométete con tu ciudad

EJECUTADAS - INFRAESTRUCTURA



CALLE 13 OESTE ENTRE CARRERAS 53F Y 53

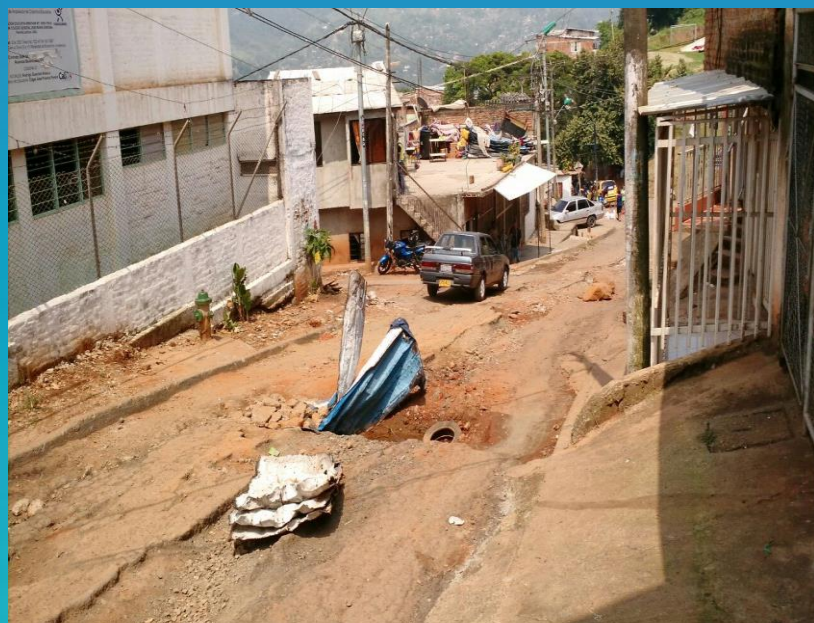

ANTES



DESPUÉS

Comprométete con tu ciudad

EJECUTADAS - INFRAESTRUCTURA



CARRERA 54 CON CALLE 6 OESTE

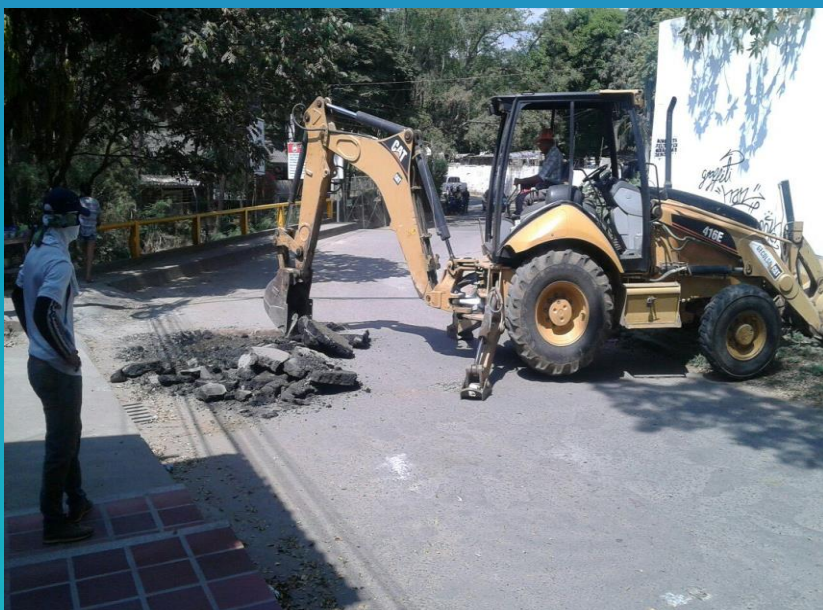

ANTES



DESPUES

Comprométete con tu ciudad

EJECUTADAS - INFRAESTRUCTURA



CARRERA 54E CON DIAGONAL 42 OESTE



ANTES



EN EJECUCIÓN

Comprométete con tu ciudad

EJECUTADAS - INFRAESTRUCTURA



DIAGONAL 50 ENTRE CALLES 6 Y 7 OESTE

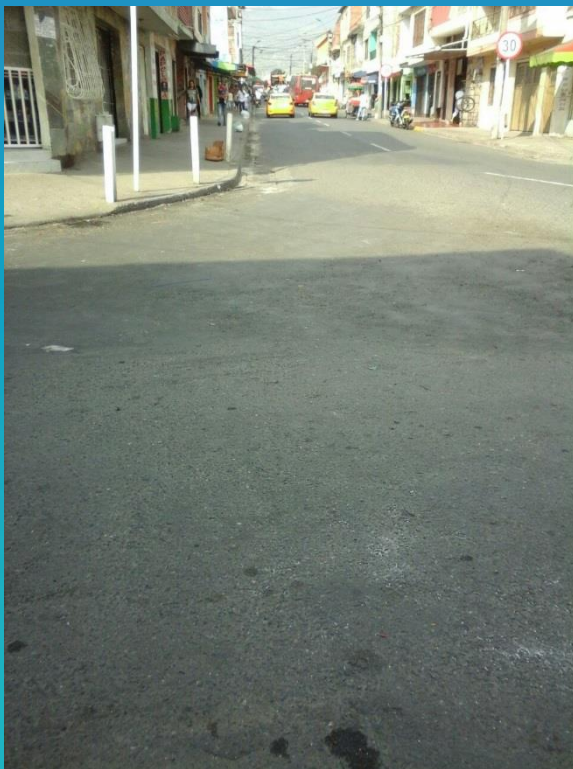

Comprométete con tu ciudad

APROBADAS - INFRAESTRUCTURA



VÍAS PROGRAMADAS PARA MANTENIMIENTO VIAL A TRAVÉS DEL GRUPO OPERATIVO DE LA S.I.V.

1. Carrera 52 con Calle 9 Oeste
2. Carrera 42 entre Calles 8 y 8B Oeste
3. Calle 18 Oeste entre Carreras 50E y 50D
4. Calle 10 Oeste Diagonal 51 esquina
5. Carrera 38C entre Calles 1 y 3 Oeste
6. Calle 5 Oeste entre Diagonal 51 y Carrera 53
7. Diagonal 51 con Calle 4 esquina Oeste
8. Calle 6 entre Carreras 56 y 52 Oeste
9. Calle 9 Oeste entre Carreras 51 y 50 F

Comprométete con tu ciudad

PUENTES REPARADOS POR EL GRUPO OPERATIVO DE LA SIV - 2016



Diagonal 53 con 9 Oeste

Calle 13 Oeste con Carrera 52B -28

Comprométete con tu ciudad

PUENTES REPARADOS POR EL GRUPO OPERATIVO DE LA SIV - 2016



**Carrera 45 Oeste con Calle
18 Oeste**



Carrera 38B con Calle 1 Oeste

Comprométete con tu ciudad

CONSTRUCCION DE ANDEN Y MURO DE SOPORTE POR EL GRUPO OPERATIVO DE LA SIV - 2016

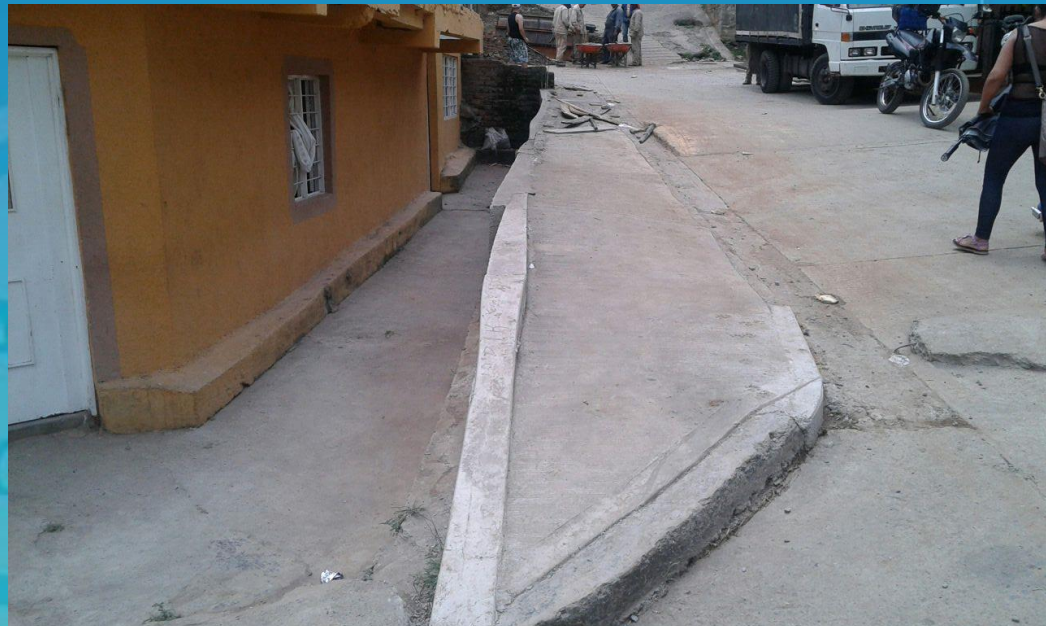

Calle 14 Oeste con Carrera 48 Oeste



Comprométete con tu ciudad

MANTENIMIENTO DE PUENTE CON RECURSOS DE LA SIV- 2016



CARRERA 54 CON CALLE 6 OESTE
VALOR INVERSIÓN: \$ 19.990.180

Comprométete con tu ciudad

PROYECTOS A EJECUTAR CON RECURSOS DE LA SIV VIGENCIA 2016



ALAMEDA DE SILOE

DIRECCIÓN	ÁREA (M ²)	No. PROCESO	COSTO	TIPO DE OBRA
Calle 1 Oeste (Avenida Circunvalación) entre Carreras 43A y 47	2902.98 E.P – 347.79 Andenes	LP.06.16	\$ 1.014.054.952	Espacio Público

Comprométete con tu ciudad

PROYECTOS A EJECUTAR CON RECURSOS DE LA SIV VIGENCIA 2016



ALAMEDA DE SILOE



Manzana 4

Manzana 5

Manzana 6

Manzana 7

PROYECTOS A EJECUTAR CON RECURSOS DE LA SIV VIGENCIA 2016



ALAMEDA DE SILOE

PROYECTOS A EJECUTAR CON RECURSOS DE LA SIV VIGENCIA 2016



ALAMEDA DE SILOE

PROYECTOS A EJECUTAR CON RECURSOS DE LA SIV VIGENCIA 2016



DIRECCIÓN	ÁREA (M ²)	No. PROCESO	COSTO	TIPO DE OBRA
Calle 15 Oeste entre Carreras 46A Oeste y 47 Oeste (Grada – Anden)	120	SA.09.16	\$ 37.963.635	Construcción Grada y Andenes
Calle 17 Oeste entre Carreras 46A y 46B (Grada – Anden)	17	SA.09.16	\$ 16.400.114	Construcción Grada – Anden
Calle 2 Oeste entre Carreras 38C y 38C-1 (Grada – Anden)	72	SA.09.16	\$ 8.151.379	Construcción Andenes
Calle 6C Oeste entre Calle 6B Bis y Carrera 52	95	SA.09.16	\$ 18.927.628	Construcción Andenes
Carrera 40 Bis entre Calles 4 Oeste y 6 Oeste	1011	LP.04.16	\$ 241.781.835	Mantenimiento Vial
Carrera 42B entre Calles 6G Bis Oeste y 8 Oeste	1285	LP.04.16	\$ 248.012.989	Mantenimiento Vial

PROYECTOS A EJECUTAR CON RECURSOS DE LA SIV VIGENCIA 2016



DIRECCIÓN	ÁREA (M ²)	No. PROCESO	COSTO	TIPO DE OBRA
Calle 1C Oeste entre Carreras 38C y 38D	329	SA.25.2016	\$ 75.505.942	Mantenimiento Vial
Calle 2 Oeste entre Carreras 39A y 38C	687	SA.25.2016	\$ 130.066.304	Mantenimiento Vial
Calle 8D Oeste entre Carreras 44A y 49	598	SA.25.2016	\$ 135.635.894	Mantenimiento Vial
Carrera 38C entre Calles 3 Oeste y 2 Oeste	224	SA.25.2016	\$ 48.008.701	Mantenimiento Vial
Carrera 39 entre Calles 2 Oeste y 1D Oeste	184	SA.26.2016	\$ 39.596.567	Mantenimiento Vial
Carrera 39 entre Calles 3A Oeste y 2 Oeste	202	SA.26.2016	\$ 51.871.695	Mantenimiento Vial

PROYECTOS A EJECUTAR CON RECURSOS DE LA SIV VIGENCIA 2016



DIRECCIÓN	ÁREA (M ²)	No. PROCESO	COSTO	TIPO DE OBRA
Carrera 46A entre Calles 20 Oeste y 22 Oeste	1.495	SA.26.2016	\$ 303.148.411	Mantenimiento Vial
Carrera 53Bis entre Calles 12A Oeste y 12E Oeste	168	MC.32.2016	\$ 43.042.279	Construcción Grada-Anden
Carrera 43 entre Calles 3 Oeste y 6G Oeste (Grada – Anden)	405	SA.09.16	\$ 90.469.254	Construcción Andenes
Carrera 46A entre Calles 15 Oeste y 17 Oeste (Grada – Anden)	110	SA.09.16	\$ 14.858.097	Construcción Andenes
Carrera 49 entre Calles 8 Oeste y 8A Oeste	377	LP.04.16	\$ 86.307.391	Mantenimiento Vial
Carrera 50D entre Calles 9 Oeste y 12 oeste	314	LP.04.16	\$ 74.086.218	Mantenimiento Vial

PROYECTOS A EJECUTAR CON RECURSOS DE LA SIV VIGENCIA 2016



DIRECCIÓN	ÁREA (M ²)	PROCESO	COSTO	TIPO DE OBRA
Carrera 51A entre Calles 6C Oeste y 6G Oeste (Grada – Anden)	150	SA.09.16	\$ 32.171.336	Construcción Andenes
TOTAL	7.843		\$1.696.005.669	

Comprométete con tu ciudad

PROYECTOS A EJECUTAR CON RECURSOS DE LA SIV - 2017



DIRECCIÓN	COSTO	TIPO DE OBRA
Terminación tramo de vía que de la Estrella conduce a la Urbanización Mónaco.	\$ 240.000.000	REHABILITACION VIA

Comprométete con tu ciudad

COMUNA 20

**TOTAL VALOR INVERSIÓN AÑO 2016
CON RECURSOS DE LA SIV:
\$ 2.723.782.621**

INVERSIONES - INFRAESTRUCTURA



PROYECTOS POR SITUADO FISCAL 2017

DIRECCION	PRESUPUESTO
MANTENIMIENTO VIAL DE LA CARRERA 39A ENTRE CALLES 3 y 4 OESTE	\$ 51.495.545
MANTENIMIENTO VIAL DE LA CALLE 12 ENTRE DIAGONALES 51 y 52	\$ 58.560.060
MANTENIMIENTO VIAL A LA CARRERA 46A ENTRE CALLES 22 y 27	\$ 91.787.756
VALOR TOTAL INVERSION SITUADO FISCAL 2017	\$201.843.361

Comprométete con tu ciudad

VIVIENDA

EJECUTADA - VIVIENDA



MESA DE TRABAJO CON EL SECRETARIO DE VIVIENDA

RESPUESTA: Se realizó reunión con el comité de planificación el día 15 septiembre de 2016, en las instalaciones del CALI 20 con la presencia del Secretario de Vivienda Social.



JORNADAS DE TITULACION - VIVIENDA



La secretaria de Vivienda ha realizado jornadas de legalización de predios en la comuna así:

FECHA	LUGAR	BENEFICIADOS
22 y 23 de Agosto	CALI 20	15
22 Septiembre	CALI 20	86
03 Octubre	CALI 20	38
04 Octubre	Estación MIO Cable Lleras Camargo	48
TOTAL		182



EJECUTADA - VIVIENDA



TITULACION Y SUBSIDIOS ENTREGADOS POR LA SVS

PREDIOS TITULADOS: 13

SUBSIDIOS

Mejoramiento de Vivienda:

14 asignados por \$75.345.458

Arrendamiento:

1 subsidio asignado por \$750.000



Comprométete con tu ciudad

EN TRAMITE - VIVIENDA



EXPLICAR QUE HA SUCEDIDO CON EL PROYECTO HABITACIONAL LLAMADO "EL MIRADOR DEL CONNY" EN LA ESTRELLA.

RESPUESTA: En los predios Mirador de Conny, el suelo está conformado por una capa superficial de residuos de construcción y capas profundas de lecho rocoso y mantos de carbón, no se encontraron señales de actividad minera (socavones ni galerías) la s cuales si aparecen en el predio La Vidriera.

La SVS ha contemplado las posibilidad de desarrollar un proyecto de vivienda social, priorizando las comunidades que se encuentran en zona de alto riesgo para aplicar un proceso de reubicación.

PLANEACION

EJECUTADA - PLANEACION



INCLUIR LAS ZONAS DE DESARROLLO INCOMPLETO DEL BARRIO LA SULTANA, SECTOR SANTOS, LA SULTANITA, LA ARBOLEDA, LA MARÍA, LOS MANGOS; MANZANA 29 Y 30, SECTORES RAMÍREZ Y OSPINA DEL BARRIO PUEBLO JOVEN EN EL PLAN DE DESARROLLO DEL MUNICIPIO DE CALI.

RESPUESTA: Las zonas solicitadas, están incorporadas en el Plan de Desarrollo Municipal para ser intervenidas por mejoramiento integral, de acuerdo con la evaluación que realice la Secretaria de Vivienda Social.

**PROYECTOS DE ALUMBRADO PÚBLICO - CAMBIO GRADUAL A LUZ BLANCA
EJECUTADOS DESDE 01/01/2016 HASTA 21/09/2016**



#	DIRECCIÓN	TIPO	VALOR	ESTADO
1	K53 Y 54 / CLL 11 BIS Y 12 OESTE	ALREDEDORES ESTACIÓN MIOCABLE BRISAS DE MAYO	8.478.818	EJECUTADO
2	K 54 / CLL 10 OESTE Y CLL 11 OESTE	CONEXIÓN ESTACIÓN MIOCABLE BRISAS DE MAYO	880.510	EJECUTADO
3	calle 9-Oeste Y 7-Oeste/ KR 50G Y DIAGONAL 51	BARRIO	12.306.256	EJECUTADO
4	CLL13 Y12OESTE / K 49A Y 49B	ALREDEDORES ESTACIÓN MIOCABLE LLERAS CAMARGO	6.402.544	EJECUTADO
5	CLL 13OESTE / K 49C Y K50B	CONEXIÓN ESTACIÓN MIOCABLE LLERAS CAMARGO	3.055.884	EJECUTADO
6	K 42B Y 52/ C 8 Oeste Y 18 Oeste	BARRIO	38.175.140	EJECUTADO
7	CLL 6 G Y 6E OESTE / K 49A	ALREDEDORES ESTACIÓN MIOCABLE TIERRA BLANCA	8.660.046	EJECUTADO
8	K 49 / CLL 3 OESTE	CONEXIÓN ESTACIÓN MIOCABLE TIERRA BLANCA	4.002.727	EJECUTADO
9	K 51 / CLL 18 OESTE	CONEXIÓN ESTACIONES MIOCABLE RECORRIDO CAMPEROS	8.903.993	EJECUTADO
10	PRONE_K 38 B / CLL 1B Y CLL 1D OESTE	VÍAS	4.443.531	EJECUTADO
11	PRONE_CLL 13 OESTE / K 53	VÍAS	4.559.558	EJECUTADO

TOTAL

99.869.007

ILUMINACION - PLANEACION



PROYECTOS DE PEQUEÑAS EXPANSIONES Y CPL EJECUTADOS DESDE 01/01/2016 HASTA 21/09/2016

#	DIRECCIÓN	TIPO	VALOR APROBADO [\$]	ESTADO
1	KRA 53B / 12F - 03	EXP	1.457.978	EJECUTADO
2	K 50A / 11 OES.	EXP	249.481	EJECUTADO
3	CALLE 18 Oes. ENTRE 45 Y 47	CPL	996.979	EJECUTADO

ILUMINACION - PLANEACION



K53 Y 54 / CLL 11 BIS Y 12 OESTE ALREDEDORES ESTACIÓN MIOCABLE BRISAS DE MAYO



Comprométete con tu ciudad

ILUMINACION - PLANEACION



K 54 / CLL 10 OESTE Y CLL 11 OESTE CONEXIÓN ESTACIÓN MIOCABLE BRISAS DE MAYO

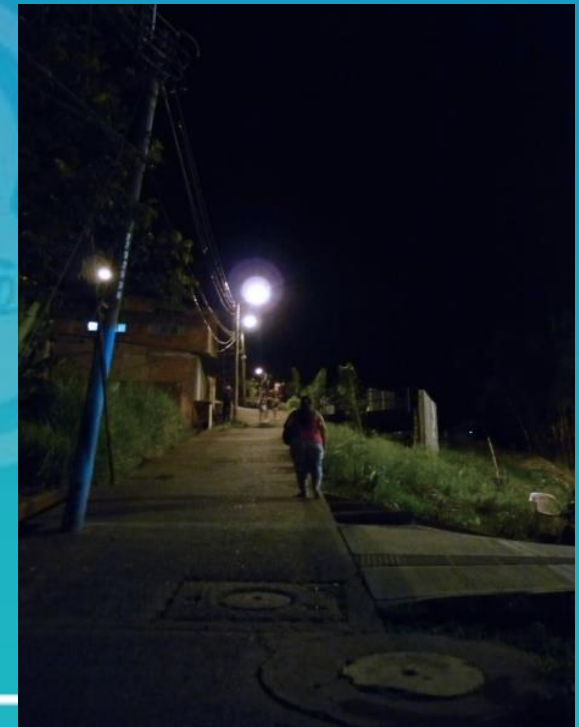
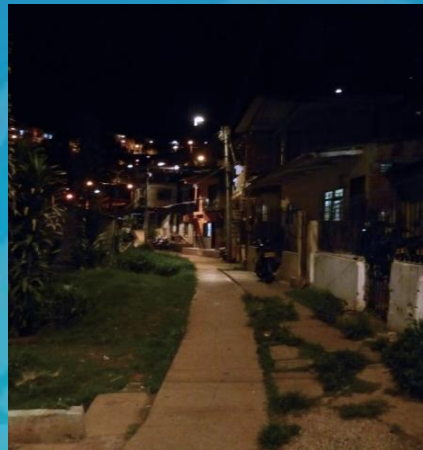

ILUMINACION - PLANEACION



BARRIO EL CORTIJO

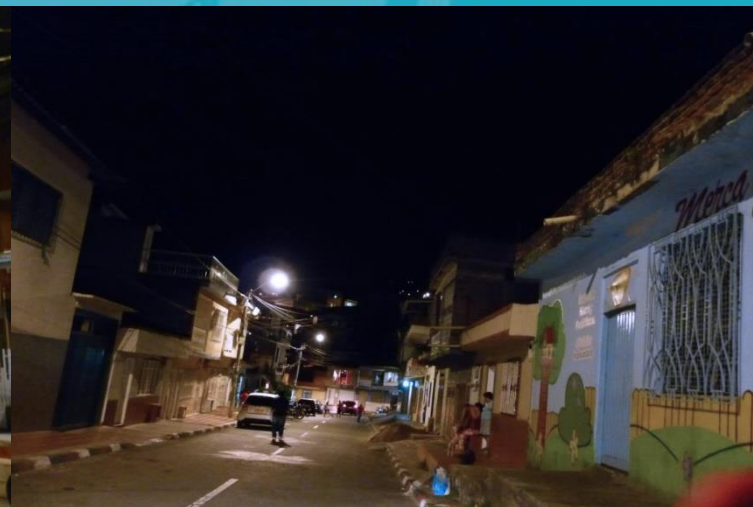

ILUMINACION - PLANEACION



CLL13 Y12OESTE / K 49A Y 49B ALREDEDORES ESTACIÓN MIOCABLE LLERAS CAMARGO

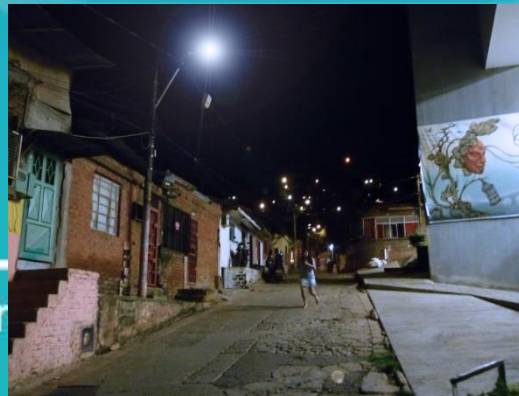

ILUMINACION - PLANEACION



BARRIO LLERAS CAMARGO



ILUMINACION - PLANEACION



CLL 6 G Y 6E OESTE / K 49A - K 49 / CLL 3 OESTE ALREDEDORES Y CONEXIÓN ESTACION TIERRA BLANCA



ILUMINACION - PLANEACION



K 51 / CLL 18 OESTE CONEXIÓN ESTACIONES MIOCABLE RECORRIDO CAMPEROS

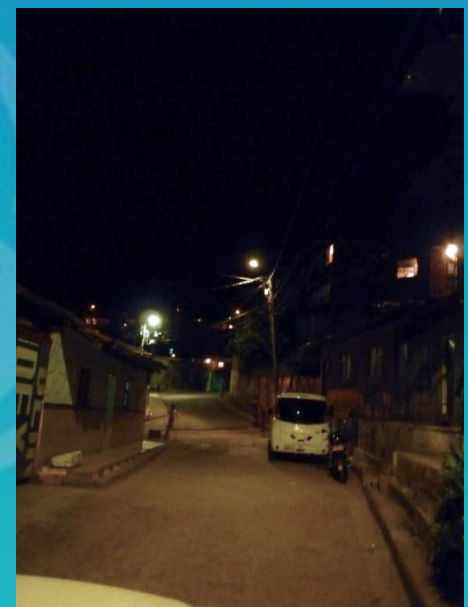

Comprométete con tu ciudad

ILUMINACION - PLANEACION



CARRERA 38 B ENTRE CLL 1B Y CLL 1D OESTE



Comprométete con tu ciudad

ILUMINACION - PLANEACION



CALLE 13 OESTE CON CARRERA 53



Comprométete con tu ciudad

ILUMINACION - PLANEACION



PROYECTOS APROBADOS DE CAMBIO GRADUAL A LUZ BLANCA POR EJECUTAR EN 2016

#	No. DE PROYECTO	SAP DE APROBACIÓN	DIRECCIÓN	TIPO	VALOR APROBADO [\$]
1	2455	2016-SAP-923	C 9 Oeste Y 13 Oeste / K 52A Y 54A	BARRIO	69.833.174
2	2411	2016-SAP-526	PRONE_K 53B / CLL 22 OESTE	VÍAS	7.388.448

TOTAL: \$ 77.221.622

Comprométete con tu ciudad

ILUMINACION - PLANEACION



PROYECTOS APROBADOS DE PEQUEÑAS EXPANSIONES Y CPL POR EJECUTAR EN 2016

#	No. DE PROYECTO	DIRECCIÓN	TIPO	VALOR APROBADO [\$]
1	4368	CRA 52 C OESTE # 9a - 25	EXP	193.235
2	4444	K 53B / 13-39	EXP	1.215.746
3	4693	K 46 OES CON CALLE 18	EXP	1.006.586
4	4986	C19 OESTE - K49C	EXP	1.654.129
5	5022	Diagonal 51 oeste con calle 11	EXP	1.048.614
6	4390	C 28 OES / K 47 BIS	CPL	2.555.480
7	4166	C20 ENTRE K 46A OES Y K 46 B OES	CPL	543.926

Comprométete con tu ciudad

SALUD

EJECUTADA - SALUD



2. REALIZAR JORNADAS DE VACUNACIÓN Y ESTERILIZACIÓN CANINA Y FELINA MÍNIMO TRES VECES AL AÑO

RESPUESTA: Se han realizado las siguientes jornadas de esterilización en la comuna:

FECHAS	LUGAR	ANIMALES ESTERILIZADOS
14, 15 y 16 DE MARZO	Parque La Horqueta	78
28 DE ABRIL	Brisas de Mayo	58
17 DE JULIO	Estación Mio Cable- Lleras Camargo	21
TOTAL		157

Adicionalmente, el 28 de octubre se realizará una brigada de esterilización en el la estación Mio Cable del Barrio Lleras Camargo.

Comprométete con tu ciudad

EJECUTADAS - SALUD



3. JORNADAS DE FUMIGACIÓN QUE ABARQUEN TODA LA COMUNA PARTIENDO DESDE LA PARTE ALTA MÍNIMO TRES VECES AL AÑO

RESPUESTA: intervenciones con equipo pesado en los barrios: Belisario Caicedo, Urb. Venezuela, el cortijo y Brisas de Mayo.

En lo que resta de este año, se intervendrán los barrios faltantes, hasta cumplir con la meta de 2 a 3 ciclos por año.

Salud y la ESE ladera, continúan con la siembra de pez guppie como control biológico de larva de Aedes, control en sumideros de vía pública, visitas a viviendas, educación personalizada y control de depósitos encontrados.

FUMIGACIÓN MÁQUINA PESADA - SALUD



CONTROL ADULTO CON MÁQUINA PESADA

Barrio / Sector	Fecha
Belisario Caicedo, Urb. Venezuela	29/02/2016
El Cortijo, Brisas de Mayo	02/03/2016
Brisas de Mayo	06/05/2016
Belisario Caicedo, Urbanización Venezuela	09/08/2016
Sector Cañaveralejo, Brisas de Mayo	05/09/2016
Siloé, El Cortijo	06/09/2016



Comprométete con tu ciudad

FUMIGACIÓN MÁQUINA PESADA - SALUD



CONTROL LARVARIO EN LUGARES DE CONCENTRACIÓN HUMANA

Tipo de establecimiento	Predios		
	Inspeccionados	Positivos	Negativos
Bomberos y Defensa Civil	3		3
Cementerios	3		3
Centros Culturales	1		1
Centros Docentes / Educativos	12	1	11
Centros de Recreación	2		2
Entidades de Gobierno	1		1
Escuelas Saludables	2	1	1
Estaciones de Servicio	1		1
Hogares ICBF	4		4
Instituciones de Salud	4		4
Jardines Infantiles	2		2
Parqueaderos	3		3
Unidades Residenciales	1		1
Vulcanizadoras	9		9
Total general	48	2	46

Se visitaron 48 establecimientos en la comuna 20, de los cuales 2 se encontraron positivos (1 centro docente y 1 Escuela).



Comprométete con tu ciudad

JORNADAS DE FUMIGACION - SALUD



CONTROL LARVARIO EN VIVIENDAS - COMUNA 20

Barrio	Viviendas			Índice vivienda
	Inspeccionadas	Positivas	Cerradas / Renuentes	
Belisario Caicedo	160	3	38	1,9%
Brisas de Mayo	172	13	24	7,6%
Siloé	191	12	45	6,3%
Total general	523	28	107	5,4%

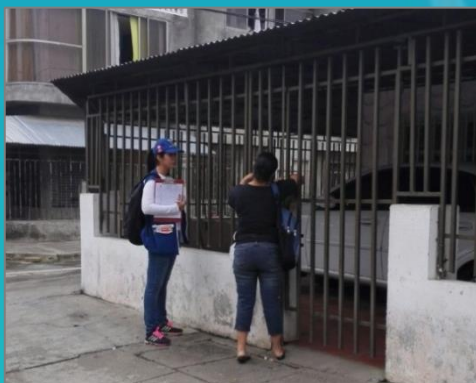

Comprométete con tu ciudad

EJECUTADA - SALUD



JORNADAS DE ERRADICACIÓN DE ROEDORES EN LAS CALLES 1,2,3,4 Y 5 CON CARRERAS 53 Y 53A DEL BARRIO BELISARIO CAICEDO.

RESPUESTA: 7 controles a roedores en el canal de aguas lluvias de la Calle 1 entre Carreras 42 y 52 colindante con el barrio Belisario Caicedo.

Resultado: Reducción del 100 % de madrigueras activas.

Se continuará con el control periódico para evitar re infestación.

Se realizaron 3 visitas de control de roedores en la plaza de mercado de Siloe los días 30 de marzo, 13 de abril y 26 de abril de 2016.

Belisario Caicedo no se califica como de alto o mediano riesgo para enfermedades asociadas a roedores por lo que no se programó su intervención.

CONTROL DE ROEDORES EN CANAL SILOÉ – 2016

17 CONTROLES REALIZADOS



FECHA	Nº MAD. ACTIVAS	% DE REDUCCIÓN DE MADRIGUERAS ACTIVAS	KG. APLICADOS
18-02-16	26	100	1,98
24-02-16	7	73,08	0,96
01-03-16	4	84,62	0,66
08-03-16	5	80,77	0,66
15-03-16	4	84,62	0,30
29-03-16	2	92,31	0,12
02-05-16	0	100,00	0,14
11-05-16	4	84,62	0,80
01-06-16	4	84,62	0,76
09-06-16	5	80,77	0,80
16-06-16	5	80,77	0,76
20-06-16	3	88,46	0,68
28-06-16	2	92,31	0,60
18-07-16	1	96,15	0,40
27-07-16	0	100,00	0,48
23-08-16	3	88,46	0,76
31-08-16	3	88,46	0,84
TOTAL	78		11,70

EJECUTADAS - SALUD



4. JORNADAS DE ERRADICACIÓN DE MURCIÉLAGOS EN EL CIELO FALSO DEL CALI 20.

RESPUESTA: 5 de mayo, realizó visita al CALI 20, encontrando que la edificación presenta condiciones que favorecen el ingreso, anidación y proliferación de murciélagos.

Recomendación: implementación de anjeos o mallas en el patio y la reparación de los techos.

Considerar que los murciélagos no se clasifican como plaga, ya que cumplen importantes roles dentro del ecosistema urbano como son la diseminación de las semillas y el control de insectos ayudando a mantener su equilibrio, por esta razón no deben erradicarse.

EJECUTADA - SALUD



UTILIZAR LOS \$3.000 MILLONES DE PESOS QUE TIENE DENTRO DE SU PRESUPUESTO PARA LA TERMINACIÓN DEL HOSPITAL SIGLO XXI Y ASIGNAR UN PRESUPUESTO ADICIONAL PARA COMPLETAR SU DOTACIÓN

RESPUESTA: Los \$3.000 millones asignados por parte de la Alcaldía para la cuarta fase del proyecto fueron destinados específicamente, a culminar la obra en términos de infraestructura.

IPS SILOE SIGLO XXI



ANTES



DESPUES

Comprométete con tu ciudad

DOTACIÓN DE LA IPS SILOÉ SIGLO XXI



La Secretaria de salud invirtió el siguiente presupuesto en dotación:

PRESUPUESTO	AREA	ESTADO
\$340'000.000	Hospitalización	En funcionamiento desde Enero 2016
\$ 455'000.000	Consulta externa	Enero 2017

INVERSION IPS SILOÉ SIGLO XXI



INVERSIÓN ACUMULADA CONSTRUCCION IPS SILOE SIGLO XXI	
INVERSION 2016	\$ 6.239.725.443
INVERSION TOTAL ACUMULADA	\$ 18.959.091.482

Comprométete con tu ciudad

EJECUTADA - SALUD



PRESENCIA DEL GRUPO EXTRAMURAL DE LA COMUNA Y PROGRAMA DE SEGUIMIENTO Y CONTROL DE ENFERMEDADES A LOS HABITANTES DE CALLE QUE HABITAN LAS QUEBRADAS DE LA COMUNA PARA DIAGNOSTICAR LAS POSIBLES ENFERMEDADES QUE AFECTAN ESOS SECTORES.

RESPUESTA: se tienen programadas jornadas en cada una de las quebradas solicitadas entre los meses de septiembre y octubre.

Responsable: Nancy Yusty García.

Celular: 3216489648-3154855772

NOMBRE	CARGO
DIANA SANDOVAL	MEDICO RURAL
LINA BORNACHERA	MEDICO RURAL
MARIA CENIDE QUINTANA	AUX. ENFERMERIA
LEIDER PEÑA	AUX. ENFERMERIA
ANGELICA SALGADO	AUX. ENFERMERIA
PAOLA BENITEZ	AUX. ENFERMERIA
GABRIELA TEJEDA	ENFERMERA

PROGRAMACION SEPTIEMBRE - SALUD



FECHA	HORAS JORNADA	ACTIVIDAD	LUGAR
28-sep-16	7:30am-2:00pm	actividades de salud familiar: valoraciones medicas programas crecimiento y desarrollo, adulto joven, adulto mayor, toma de citologías, agudeza visual, vacunación, planificación familiar, valoraciones por enfermería	Quebrada Aguaruz
	2:00pm-5:00pm	facturación de eventos, realización de historias clínicas sistematizadas, realización de plantillas de vacunación y pagina paiweb, realización de plantillas registros semanales	ips lido
30-sep-16	7:30am-2:00pm	actividades de salud familiar: valoraciones medicas programas crecimiento y desarrollo, adulto joven, adulto mayor, toma de citologías, agudeza visual, vacunación, planificación familiar, valoraciones por enfermería	El indio
	2:00pm-4:30pm	facturación de eventos, realización de historias clínicas sistematizadas, realización de plantillas de vacunación y pagina paiweb, realización de plantillas registros mensuales	ips lido

PROGRAMACION OCTUBRE - SALUD



FECHA	HORAS JORNADA	ACTIVIDAD	LUGAR
04-oct-16	7:30am-2:00pm	actividades de salud familiar: valoraciones medicas programas crecimiento y desarrollo, adulto joven, adulto mayor, toma de citologías, agudeza visual, vacunación, planificación familiar, valoraciones por enfermería	La sultana
	2:00pm-4:30pm	facturación de eventos, realización de historias clínicas sistematizadas, realización de plantillas de vacunación y pagina paiweb, realización de plantillas registros semanales	ips lido
07-oct-16	7:30am-2:00pm	actividades de salud familiar: valoraciones medicas programas crecimiento y desarrollo, adulto joven, adulto mayor, toma de citologías, agudeza visual, vacunación, planificación familiar, valoraciones por enfermería	la sultanita
	2:00pm-4:30pm	facturación de eventos, realización de historias clínicas sistematizadas, realización de plantillas de vacunación y pagina paiweb, realización de plantillas registros mensuales	ips lido
11-oct-16	7:30am-2:00pm	actividades de salud familiar: valoraciones medicas programas crecimiento y desarrollo, adulto joven, adulto mayor, toma de citologías, agudeza visual, vacunación, planificación familiar, valoraciones por enfermería	Isabel Pérez
	2:00pm-4:30pm	facturación de eventos, realización de historias clínicas sistematizadas, realización de plantillas de vacunación y pagina paiweb, realización de plantillas registros semanales	ips lido

PROGRAMACION OCTUBRE - SALUD



FECHA	HORAS JORNADA	ACTIVIDAD	LUGAR
14-oct-16	7:30am-2:00pm	actividades de salud familiar: valoraciones medicas programas crecimiento y desarrollo, adulto joven, adulto mayor, toma de citologías, agudeza visual, vacunación, planificación familiar, valoraciones por enfermería	La mina
	2:00pm-4:30pm	facturación de eventos, realización de historias clínicas sistematizadas, realización de plantillas de vacunación y pagina paiweb, realización de plantillas registros semanales	ips lido
18-oct-16	7:30am-2:00pm	actividades de salud familiar: valoraciones medicas programas crecimiento y desarrollo, adulto joven, adulto mayor, toma de citologías, agudeza visual, vacunación, planificación familiar, valoraciones por enfermería	Pila seca
	2:00pm-4:30pm	facturación de eventos, realización de historias clínicas sistematizadas, realización de plantillas de vacunación y pagina paiweb, realización de plantillas registros semanales	ips lido
21-oct-16	7:30am-2:00pm	actividades de salud familiar: valoraciones medicas programas crecimiento y desarrollo, adulto joven, adulto mayor, toma de citologías, agudeza visual, vacunación, planificación familiar, valoraciones y consejerías por enfermería	El vale
	2:00pm-4:30pm	facturación de eventos, realización de historias clínicas sistematizadas, realización de plantillas de vacunación y pagina paiweb, realización de plantillas registros semanales	ips lido

TRAMITE - SALUD



IMPLEMENTAR ESTRATEGIAS PARA MEJORAR LA MOVILIDAD DE LOS PACIENTES DE LA COMUNA ADECUANDO LOS PUESTOS, CENTROS DE SALUD Y LA IPS SIGLO XXI DE INFRAESTRUCTURA PARA PERSONAS EN ESTADO DE DISCAPACIDAD.

RESPUESTA: Las IPS de la comuna, fueron adecuadas hace años por iniciativa comunitaria y en algunos casos la infraestructura no permite realizar adecuaciones.

La nueva IPS Siloé cumple con todos los estándares de habilitación que incluye accesibilidad a personas en situación de discapacidad.

Entrará en servicio tanto consulta externa como urgencias y hospitalización, en el mes de enero de 2017.

GOBIERNO

EJECUTADA - GOBIERNO



REALIZAR CONSEJO DE SEGURIDAD CON LA PRESENCIA DEL COMANDANTE DE LA POLICÍA Y LA SECRETARIA DE GOBIERNO

RESPUESTA: Se realizó el 26 de Julio en la IEO JUANA DE CAICEDO Y CUERO, con la presencia del señor Alcalde, Secretaria de Gobierno y el Comandante de la Policía Metropolitana.

RESULTADOS: 9 bandas delincuenciales desmanteladas por los delitos de homicidio, estupefacientes, hurto, para un total de 90 integrantes, entre ellas; “Los Mágicos” (rastros), “Billares de Martha”, “los rosados”, “la Capilla,

EN EJCUACION - GOBIERNO



INFORMAR QUE SUCEDIÓ CON LA TERCERA FASE DEL PROGRAMA "JOVENES, ARTE Y VIDA"

RESPUESTA: El Convenio se celebrara entre La Alcaldía de Santiago de Cali Y Las Fundaciones: Juventud, Arte y Vida, Amor por mi nación, FUNAC, Esperanza y Pasión, Corporación de jóvenes unidos trabajando por Cali, Corporación de Vida Social Integral, Libertad, Oportunidad y Esperanza.

OBJETIVO: "aunar esfuerzos para la implementación de estrategias para el fortalecimiento a iniciativas productivas de la fase I — II y generación de ingresos a jóvenes vulnerables pertenecientes a la comuna 20"

Se intervendrán a jóvenes entre los 11 - 15, 16 - 20, 21 - 26 años.

EN EJECUCION - GOBIERNO



AVANCES DEL PROGRAMA

ACTIVIDAD	BENEFICIADOS
Psicosocial	150 Niños, niñas y Jóvenes
4 jornadas psico-organizacionales	121 Niños, niñas y Jóvenes
jornadas externas de sensibilización	240 personas
5 Cine Foros	198 Niños, niñas y Jóvenes
Jornadas de emprendimiento	107 Niños, niñas y Jóvenes
TOTAL	816



ADICIONALES – GOBIERNO-POLICIA



El 28 de Septiembre, mas de 40 armas y cientos de cartuchos, entregados por igual número de jóvenes en alto riesgo de las 33 pandillas priorizadas, dentro del programa de resocialización, **Tratamiento Integral a las Pandillas (TIP)**, recibieron kits deportivos y cupos de estudio en el SENA.



Comprométete con tu ciudad

ADICIONALES – GOBIERNO-POLICIA



Dentro de programa TIP se ha logrado evitar conflictos con las Alertas Tempranas evitando enfrentamientos entre los grupos así:

DISTRITO	COMUNA / ESTACION	NUMERO DE ALERTAS
1 FRAY DAMIAN	1 TERRON COLORADO	2
3 EL LIDO	18 MELENDEZ	1
	20 LA SULTANA	5
4 LOS MANGOS	13 EL DIAMANTE	7
	14 LOS MANGOS	3
	15 VALLADO	4
	16 MARIANO RAMOS	4
	21 DESEPAZ	6
TOTAL		32

Comprométete con tu ciudad

ADICIONALES – GOBIERNO-POLICIA



CONSOLIDADO DE LAS OPERACIONES REALIZADAS EN LA COMUNA

GESTION OPERATIVA	2016
Capturas en Flagrancia	84
Capturas por Orden Judicial	12
Motocicletas Recuperadas	6
Armas de Fuego Incautadas (IL)	40
Armas Blancas Incautadas	1081
Marihuana (Gr)	4758
Bazuco (Gr)	679



Comprométete con tu ciudad

CULTURA

EJECUTADA - CULTURA



VINCULAR MONITORES CULTURALES, PARA FORTALECER LA FORMACIÓN ARTÍSTICA EN LA COMUNA.

RESPUESTA: Actualmente, en la comuna se encuentran contratados cuatro monitores culturales:

DISCIPLINA	MONITOR	LUGAR	HORARIO
DANZA	Marvin Arana	Parque de la Horqueta	Miércoles 6 – 8 pm
DANZA	Carlos Castillo	Sede Comunal Barrio La Nave	Miércoles 7:30-8:30 am
DANZA	María Angulo	Siloé, frente a la biblioteca	Sábados 9 – 12 m
TEATRO	Edgar Barrera	Centro Cultural	Viernes 3 – 5 pm

Comprométete con tu ciudad

MONITORES ACTUALMENTE CONTRATADOS EN LA COMUNA



Comprométete con tu ciudad

EJECUTADA - CULTURA



APOYAR CON CAPITAL SEMILLA EL CENTRO EMPRESARIAL JUVENIL DE LA SECRETARIA DE CULTURA EN LA COMUNA.

RESPUESTA: La Secretaria de Cultura y Turismo no aporta capital semilla.

Se cuenta con el **CENTRO DE APOYO EMPRESARIAL**, que potencializa procesos empresariales de quienes participen en sus actividades.

Horario: Miércoles 8 am – 12 m y 2 pm – 5 pm

Lugar: Oficina de Turismo (102), primer piso, Secretaria de Cultura

Teléfono: 8854757

EJECUTADA - CULTURA



QUE LOS GRUPOS CULTURALES DE LA COMUNA TENGAN MAS PARTICIPACIÓN EN LOS EVENTOS DE CIUDAD.

RESPUESTA: La Secretaria de Cultura y Turismo cuenta con el proyecto “Los Artistas al Bulevar” que pretende movilizar, hasta noviembre, 180 artistas de todas las comunas para que se presenten en el bulevar del río.

Los artistas deben inscribirse en el programa “Secretaria de Puertas Abiertas” en la categoría “circulación”.



Comprométete con tu ciudad

EJECUTADA - CULTURA



ARTISTAS DE LA COMUNA 20 CENSADOS EN “SECRETARIA DE PUERTAS ABIERTAS”, CATEGORIA “CIRCULACION”.

DISCIPLINA	PROPONENTE	PROPUESTA	BARRIO
Danza Folclórica	Jorge Armando Díaz	Fundación Artística Danza Folk	Belisario Caicedo
Salsa	Luis Miguel Murillo Ruiz	Los del Saoco y su Orquesta	
Teatro y Circo	Vanessa Bernal Ríos	Teatro La Concha	Lleras Camargo

Comprométete con tu ciudad

APROBADA - CULTURA



BRINDAR MAS APOYO A LOS EVENTOS CULTURALES QUE SE HAN GESTADO EN LA COMUNA TALES COMO: EL CARNAVAL POR LA PAZ, LA VIDA Y LA CONVIVENCIA SALSA AL MIRADOR

RESPUESTA: La Secretaria de Cultura y Turismo, apoyará los eventos culturales de la comuna a través del programa “Plazas y Parques”.

El apoyo consta de la logística, tarima, sonido y luces.

Los evento que requieran de apoyo deben tener duración de un día.



CONVOCATORIA ESTÍMULOS CALI 2016

GANADORES COMUNA 20



la comuna 20 contó con 6 propuestas en la convocatoria estímulos Cali 2016 y 1 resultó ganadora:

Tipo de proponente	Nombre de la propuesta	Proponente	Monto solicitado
Grupo constituido	Pasado de un futuro	May Jefferson Meneses	\$7.000.000

Comprométete con tu ciudad

EN TRAMITE - CULTURA



FACILITAR EL ACCESO A CARRERAS TÉCNICAS EN EL IPC O BELLAS ARTES PARA LOS JÓVENES QUE TRABAJAN LOS TEMAS CULTURALES EN LA COMUNA, PARA QUE A FUTURO PUEDAN SER MULTIPLICADORES DEL MOVIMIENTO CULTURAL.

RESPUESTA: El IPC y el Instituto departamental de Bellas Artes son establecimientos públicos, descentralizados y con autonomía administrativa.

La Secretaria de Cultura no tiene la potestad para facilitar el ingreso de ninguna persona a estas instituciones.

Recomendación: contactar con IPC y Bellas Artes

EMCALI

EN EJECUCION - EMCALI



PROGRAMAR MANTENIMIENTOS PERMANENTES A LOS TANQUES DE ALMACENAMIENTO DE AGUA DE LA COMUNA

RESPUESTA: programación de mantenimiento 2016.

TANQUE	FECHA DE MTO.
SILOE 1.1	1 Octubre
SILOE 1.2	2 Octubre
SILOE 2	3 Diciembre
SILOE 3	4 Diciembre
HORARIO	7:00 A 13:00 Horas

EN EJECUCCION - EMCALI



MATENIMIENTO DE ESTRUCTURAS INTERNAS EN TANQUES DE LA LINEA SILOE



Comprométete con tu ciudad

APROBADA - EMCALI



REALIZAR CAMBIOS DE REDES DE ACUEDUCTO Y ALCANTARILLADO OBSOLETAS QUE FUERON CONSTRUIDAS POR LA COMUNIDAD EN LA PARTE ALTA DE LA COMUNA Y QUE YA CUMPLIERON SU TIEMPO DE VIDA UTIL.

RESPUESTA: Anualmente se han adelantado obras de reposición de redes de acueducto y alcantarillado en la Comuna, acorde con priorización técnica.

Se presenta el listado de los tramos que se intervendrán con recursos 2016.

APROBADA - EMCALI



TRAMOS QUE SE INTERVENDRÁN CON RECURSOS PROPIOS 2016.

BELEN

Calle 2B Oeste entre carreras 39A y 38C

Carrera 39 entre calles 3A Oeste y 1D Oeste

Carrera 38C entre calles 3A Oeste y 2 Oeste

Calle 2 Oeste entre carreras 38C y 38C1

Calle 1C Oeste entre carreras 38C y 38D

Carrera 38D entre calles 1C Oeste y 1D Oeste

Calle 1D Oeste entre carreras 38A y 38B1.

LLERAS CAMARGO

Calle 8 Oeste entre carreras 44ª y 49

Carrera 50D entre calles 12 Oeste y 9 Oeste

APROBADA - EMCALI



TRAMOS QUE SE INTERVENDRÁN CON RECURSOS PROPIOS 2016.

ALAMEDA SILOE

Calle 1 Oeste entre Carreras 42A y 48.

EL CORTIJO

Calle 6B Oeste entre carreras 52 y cámara 2003CCO468

Calle 6B Bis Oeste entre carreras 51 y 52

Carrera 51 entre calle 6C Oeste y calle 6B Bis Oeste

Carrera 51ª entre calles 6C Oeste y 6G Oeste

Carrera 52 entre calles 6B Oeste y 6B Bis Oeste.

TIERRA BLANCA:

Carrera 49 entre calles 8 Oeste y 8A Oeste.

APROBADA - EMCALI



TRAMOS QUE SE INTERVENDRÁN CON RECURSOS PROPIOS 2016.

SILOÉ

Carrera 43 entre calles 3 Oeste y 6G Oeste

Carrera 40 Bis entre calles 4A Oeste y 6 Oeste

LA SULTANA

Carrera 46A entre calles 20 Oeste y 22 Oeste

BRISAS DE MAYO

Carrera 53 Bis entre calles 12A Oeste y 12E Oeste

TRANSITO

APROBADA - TRANSITO



REALIZAR UN REORDENAMIENTO VIAL EN LA DIAGONAL 50 Y 51 DESDE LA CALLE 2 HASTA LA CALLE 6 OESTE DE MANERA QUE ESTAS VIAS QUEDEN EN UN SOLO SENTIDO

RESPUESTA: Es viable la propuesta de dejar la Diagonal 50 en un único sentido desde la calle 2 Oeste.

En el mes de Octubre, se socializara con la comunidad y solicitara al área jurídica de la Secretaria de Transito, el acto administrativo para el cambio del sentido vial.



EN TRAMITE - TRANSITO



EXPLICAR QUE HA SUCEDIDO CON LA SOLICITUD HECHA POR "TRANSPORTES LA ESTRELLA" EN LA CUAL PEDIAN AUTORIZAR EL CAMBIO DE TIPOLOGIA DE SUS VEHICULOS DE CAMPEROS A BUSETAS DE HASTA 24 PASAJEROS CON EL OBJETIVO DE PODER SER ALIMENTADORES DEL MIO CABLE.

RESPUESTA: Transportes La Estrella esta habilitada como una empresa de transporte mixto, por lo cual el cambio en la tipología deberá corresponder a un previo cambio en el tipo de habilitación de dicha empresa y esto solo es posible si se convierte en alimentadora del Transporte Masivo, para lo cual ya se han adelantado mesas de trabajo en el tema técnico con Metrocali.

DEMARCACIONES - TRANSITO



Sector La Nave



Carrera 50 con Calle 1 – IPS Siloé

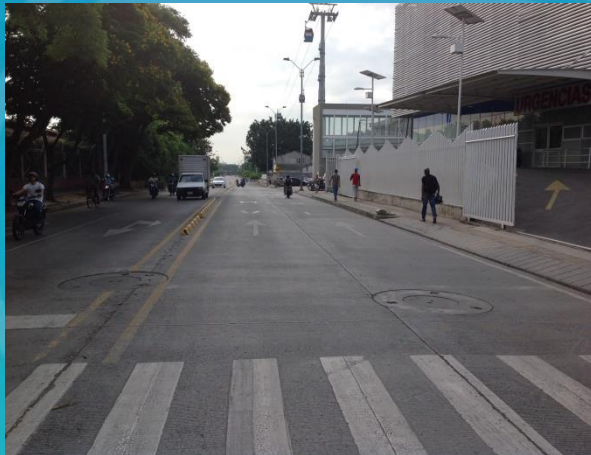

Glorieta Siloé



Calle 9 Oeste con Carrera 52

Comprométete con tu ciudad



Diagonal 51 con Calle 9 Oeste

DEMARCACIONES - TRANSITO



Calle 8 Oeste con Carrera 52



Calle 1 Oeste entre Cras. 38 y 56

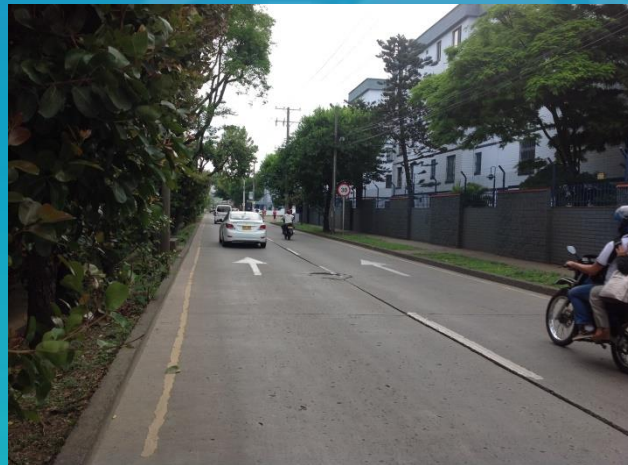

Calle 1 Oeste con Carrera 42



Comprométete con tu ciudad



EDUCACION

EJECUTADA - EDUCACION



REPARAR DE MANERA URGENTE EL MURO DE CONTENSION DE LA SEDE SIMON BOLIVAR PUES ESTA A PUNTO DE COLAPSAR PONIENDO EN RIESGO LA VIDA DE LOS ALUMNOS DE 4 SALONES.

RESPUESTA: EL muro ya fue reparado con una inversión de \$13'000.000 mitigando el riesgo de mas de 600 estudiantes de no poder continuar sus labores académicas por el riesgo producido.



Comprométete con tu ciudad

EN EJECUCION - EDUCACION



TERMINAR EL CENTRO DE DESARROLLO INFANTIL EN EL POLIDEPORTIVO LA ESTRELLA

RESPUESTA: El CDI La Estrella se encuentra en la primera etapa de construcción.

La obra estará finalizada en el año 2017.

Inversión: \$ 6'000.000.000



EN EJECUCION - EDUCACION



ADECUAR Y DOTAR LA PLANTA FÍSICA DE LAS SIGUIENTES INSTITUCIONES EDUCATIVAS Y SEDES DE LA COMUNA:

**INSTITUCIÓN EDUCATIVA JUANA DE CAYZEDO Y CUERO
SEDE ANTONIA SANTOS
SEDE SIMON BOLIVAR
IEO EUSTAQUIO PALACIOS
SOFIA CAMARGO
SEDE MIGUEL ANTONIO CARO
SEDE LUIS LOPEZ DE MESA
SEDE MANUEL MARIA BUENAVENTURA
INSTITUCION EDUCATIVA MULTIPROPOSITO
SEDE REPUBLICA DE PANAMA**

EN EJECUCION - EDUCACION



RESPUESTA: IEO EUSTAQUIO PALACIOS.

Demolición: cafetería, área administrativa, sala de profesores, coordinación, dos aulas, un baño.

Contratista: Eduardo Gironza Lozano

Duración de la Obra: 60 días.

Estado Actual: Elaboración del Acta de inicio.

EN EJECUCION - EDUCACION



IEO EUSTAQUIO PALACIOS.

Construcción: un bloque de aulas con baterías sanitarias y área administrativa.

Contratista: Consorcio Choco 2015

Duración de la Obra: 8 meses.

Población Beneficiada: 880 Alumnos

Inversión Total: \$ 6.000.000.000

IEO EUSTAQUIO PALACIOS



SEDE GENERAL ANZOATEGUI

Inversión: \$1.218.046.435

15 MEJORAMIENTO DE
AULAS

1 Aula Múltiple– Comedor

1 Zona Administrativa

1 Baterías Sanitarias

SEDE GENERAL ANZOATEGUI



EN EJECUCION - EDUCACION



DOTACION 2016

JUANA DE CAICEDO Y CUERO:

20 puestos de trabajo para docentes (escritorio y silla)

I.E MULTIPROPOSITO:

50 puestos de trabajo para alumnos (escritorio y silla)
8 tableros

DOTACION 2017

JUANA DE CAICEDO Y CUERO:

5 Tableros



Comprométete con tu ciudad

GENERACION DE INGRESOS

EN EJECUCION – GENERACION DE INGRESOS



APOYO EN LA IMPLEMENTACIÓN DE UN MODELO ECONÓMICO DE INNOVACIÓN SOCIAL EN MUNICIPIOS DE SANTIAGO DE CALI PARA CONTRIBUIR CON LA IMPLEMENTACIÓN DE UNA ESTRATEGIA DE CONSTRUCCIÓN DE PAZ Y PREVENCIÓN DE LA VIOLENCIA QUE PERMITA LA ORIENTACIÓN DE PROYECTOS DE VIDA, LA INCLUSIÓN SOCIOECONÓMICA Y LA GENERACIÓN DE OPORTUNIDADES DE DESARROLLO SOCIAL PARA LA POBLACIÓN DEL MUNICIPIO AFECTADOS POR EL CONFLICTO ARMADO COLOMBIANO EN LA REGIÓN VALLE CAUCA.

RESPUESTA: el 4 de Octubre, en la IEO Eustaquio Palacios, se realizó el proceso de Cartografía Social de la comuna, donde se identificaron las necesidades de esta en relación con su desarrollo económico. Con este proceso de identificación, se diseñarán las estrategias de las Secretaria de Desarrollo Económico la cual empezará sus labores en Enero de 2017

EN EJECUCION – GENERACION DE INGRESOS



APOYO AL COLECTIVO "ESCUELA A LA CALLE" LIDERADO POR NELSON LUGO AL CUAL SE ENCUESTRAN VINCULADAS ACTUALMENTE TRES PANDILLAS DE LA COMUNA (LOS MANGOS, LA TORRE, LA SULTANA), TRABAJO QUE VIENE REALIZANDO CON EL APOYO DE LA POLICIA NACIONAL PERO NECESITA APOYO DE LA ADMINISTRACION MUNICIPAL.

RESPUESTA: el 4 de Octubre, en la IEO Eustaquio Palacios, se realizó el proceso de Cartografía Social de la comuna, donde se identificaron las necesidades de esta en relación con su desarrollo económico. Con este proceso de identificación, se diseñarán las estrategias de las Secretaria de Desarrollo Económico la cual empezará sus labores en Enero de 2017



Unidades Productivas

Caracterización Económica Territorios



<https://goo.gl/forms/nkV9GRHIfXASSCuC3>

Comprométete con tu ciudad

BIENESTAR

Comprométete con tu ciudad

CONFORMAR EL COMITÉ DE DISCAPACIDAD DE LA COMUNA.

RESPUESTA: Se conformó equipo de trabajo con la Secretaría de Salud para apoyar la conformación de Comités Locales de Discapacidad.

Esta Secretaría adjudicó el proyecto **"Implementación de procesos para la atención a la población con discapacidad de Santiago de Cali, BP. 44745"** a la Fundación Tecnológica Autónoma del Pacífico, por un valor de \$130.120.000, Contrato No. 803 de 2016, el cual tiene en sus componentes la conformación de los Comités Locales de Discapacidad, dicho proceso en la comuna se llevará a cabo en el mes de noviembre.

EN EJECUCION - BIENESTAR



PROMOVER LA LABOR DE LA ASOCIACIÓN DE MUJERES CABEZA DE HOGAR DE LA COMUNA A TRAVÉS DE FINANCIACIÓN CON CAPITAL SEMILLA AL MODELO PILOTO DE EMPRENDIMIENTO Y CAPACITACIONES EN CHOCOLATERÍA Y ARTESANÍAS. Y CREAR EL FONDO MICROEMPRESARIAL DE LA COMUNA

RESPUESTA: El martes 9 de agosto se convocó a mesa de trabajo, en el CALI 20, a la líder Saray Correa Ruiz, la profesional especializada Luz Patricia Betancourt y el profesional Marco Velásquez, la cual fue reprogramada para el jueves 6 de octubre a las 3:00 p.m.

CONCLUSIONES:

- Se realizó diagnóstico de la Asociación de Mujeres Cabeza de Hogar, encontrando 110 mujeres organizadas de las cuales 40 cuentan con implementos para el proyectos de emprendimiento en chocolatería.
- Se elaboró un plan de trabajo para reactivar la unidad económica y vincular las demás mujeres para impulsar iniciativas adicionales de generación de ingresos.
- La reunión de seguimiento a este plan de trabajo, se llevará a cabo el jueves 13 de octubre a las 3:00 pm en el CALI 20.



Comprométete con tu ciudad

TRAMITE - BIENESTAR



RECUPERAR EL ANTIGUO COMEDOR ESCOLAR DEL BARRIO BRISAS DE MAYO UBICADO EN CARRERA 54 OESTE NO. 10A- 02 PARA UBICAR EL CENTRO DÍA DE LOS ADULTOS MAYORES DE LA COMUNA 20.

RESPUESTA: El 13 de mayo se realizó una visita con la líder Alicia Gualgam al antiguo comedor escolar con el fin de revisar y evaluar su estado, encontrándolo en malas condiciones.

Actualmente, los adultos mayores de la Comuna 20 están siendo atendidos en la Unidad Recreativa Lourdes en la Comuna 18, sin embargo se tendrá en cuenta la Comuna 20 para la apertura de un Centro Día en el año 2017.

los sitios encontrados no tienen las condiciones que exige el proyecto.

PROGRAMAS DE EMPRENDIMIENTO OFERTADOS POR LA DEPENDENCIA



CONVENIO CECAN - Eje Mujer

CONVENIO UNIVALLE INCIDENCIA POLÍTICA – Eje Mujer

CONVENIO UNIVALLE – Emprendimiento

CONVENIO FUNDACIÓN ALVARALICE – Eje Familia, Niñez y Juventud

CONVENIO CDP DEL CUERO – Eje Familia, Niñez y Juventud

CONVENIO FUNDACIÓN MARÍA LUISA DE MORENO – Eje discapacidad

Mayor información: Marco Velásquez, Cel: 3187160499

Comprométete con tu ciudad

DEPORTES

EJECUTADA - DEPORTE



CREAR UN BANCO DE IMPLEMENTOS DEPORTIVOS PÚBLICOS PARA EL USO DE LA SANA CONVIVENCIA ENTRE LA COMUNIDAD Y GRUPOS DEPORTIVOS

RESPUESTA: EL banco de implementos deportivos fue creado en 2005 con el fin de ser usados en los grupos deportivos de la comuna, este banco debe ser alimentado con los implementos que van quedando de los recursos de la comunidad y es manejado por el profesional del CALI.

EJECUTADA - DEPORTE



IMPLEMENTAR PROGRAMAS DE EDUCACIÓN SUPERIOR DIRIGIDOS A DINAMIZADORES DEPORTIVOS.

RESPUESTA: Dentro de los procesos misionales de la secretaria, no se encuentra implementación de programas de educación superior. Sin embargo, la secretaria realiza programas de capacitación con el SENA Y la escuela nacional del deporte para fortalecer la ejecución de los programas.

EN TRAMITE - DEPORTE



MEJORAR LA INCLUSIÓN DE POBLACIÓN EN SITUACIÓN DE DISCAPACIDAD Y JÓVENES ENTRE LOS 14 Y 28 AÑOS FACILITÁNDOLES EL ACCESO A ESCENARIOS DEPORTIVOS Y PROGRAMAS DEPORTIVOS.

RESPUESTA: Actualmente, se esta estructurando el programa “Cali Integra” en el que se busca abarcar esta necesidad, para mayor información comunicarse con Fernando Aguirre en el área de fomento al deporte de la dependencia.

En cuanto a los escenarios deportivos, la política de la actual administración es mantener, complementar, terminar y poner en funcionamiento los escenarios deportivos existentes con el fin de volverlos mas accesibles y amigables con todos los grupos poblacionales.

EN TRAMITE - DEPORTE



EJECUTAR LOS RECURSOS QUE LA SECRETARÍA HA DESTINADO PARA LA CONSTRUCCIÓN DE LA CANCHA BRISAS DE MAYO (EL MORRO).

RESPUESTA: Estos terrenos son propiedad de la secretaria de vivienda social quienes tienen aprobado un programa de vivienda de interés social.

En terrenos cedidos al municipio, podría adecuarse la cancha múltiple, se espera la aprobación definitiva del proyecto.

EN TRAMITE - DEPORTE



IMPLEMENTAR UNA CICLOVIA EN LA CALLE 1 OESTE ENTRE CRAS. 39 Y LA CRA. 70 QUE INCLUYA PROGRAMAS CULTURALES Y ARTÍSTICOS QUE BENEFICIEN A LOS GRUPOS FAMILIARES.

RESPUESTA: Dentro de las políticas de la secretaria del deporte y recreación, está la de mantener la ciclo vida, que comprende la ciclo vida central o panamericana y las siete ciclo vidas comunitarias que ya están establecidas.

Para otras dinámicas similares, se tiene el programa de bici vida que promueve los ciclo paseos.

MUCHAS GRACIAS.