

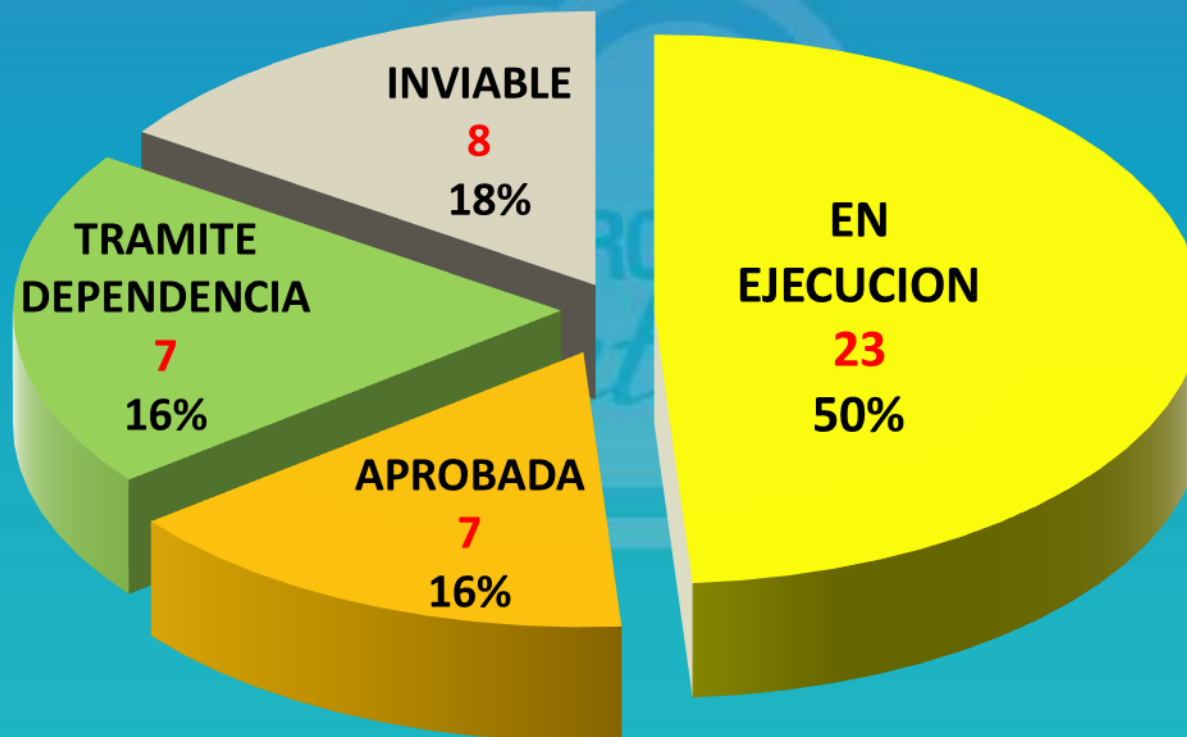

**ALCALDÍA DE  
SANTIAGO DE CALI**

# LOS TERRITORIOS PROGRESAN CONTIGO SEGUNDA VISITA COMUNA 19

## ESTADO SOLICITUDES COMUNA 19



---

Comprométete con tu ciudad

## ESTADO SOLICITUDES COMUNA 19

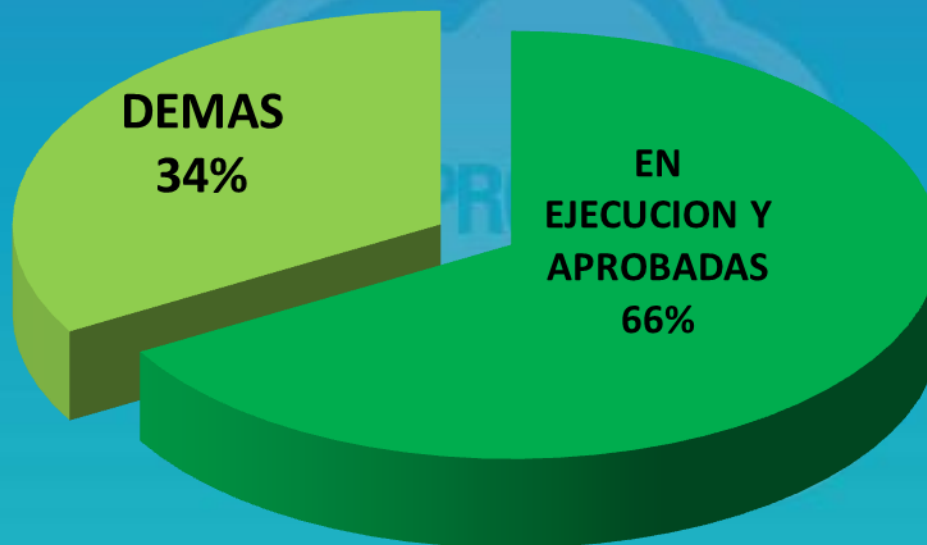



EJECUTADAS / EN EJECUCIÓN – GOBIERNO



# PLANEACION

---

Comprométete con tu ciudad

## EJECUTADAS– PLANEACION



- Iluminación Parque urbanización Tequendama, en las carreras 42 y 43 entre la calle 5B y 5C en el sector de la Parroquia la Ascensión del Señor

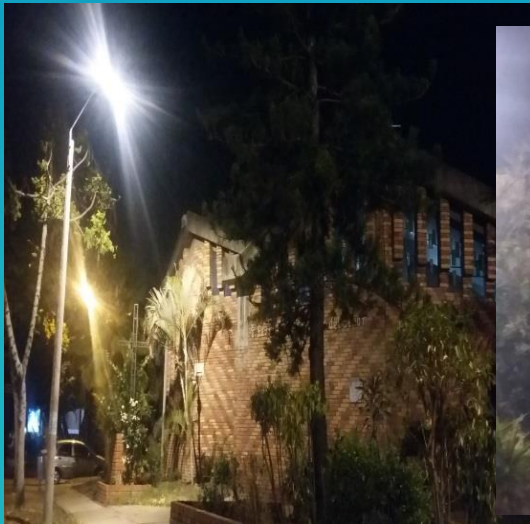

Comprométete con tu ciudad

## EJECUTADAS -PLANEACION



Iluminación Calle 8 entre carrera 39 y 36A se incluyen todas las calles.

- Se repotenció con **Luz Amarilla**
- Se incluirá tramo para programación de cambio gradual a **LUZ BLANCA** dentro futuro proyecto del Barrio Eucarístico.



Comprométete con tu ciudad



- ILUMINACION LUZ BLANCA PARQUES



# • ILUMINACION LUZ BLANCA PARQUES



**Calle 9C – Cr 29**

---

Comprométete con tu ciudad

- ILUMINACION LUZ BLANCA PARQUES



**Calle 9C – Cr 28**



- ILUMINACION LUZ BLANCA PARQUES



Calle 9C – Cr 27



Comprométete con tu ciudad

# CAMBIO LUMINARIAS AMARILLAS POR BLANCAS

Proyectos de Alto impacto Nivel B-Selección proveedor luminarias mediante convocatoria pública. (Entre 25 y 50 luminarias)

Parque del Búho en la  
carrera 62 entre calles 1b y  
1c.



Levantamiento y Ejecución por  
parte de Megaproyectos para el  
último trimestre del 2016.





## CAMBIO LUMINARIAS AMARILLAS POR BLANCAS

**Proyectos de Alto impacto Nivel C-Selección proveedor luminarias mediante convocatoria pública. (Más de 50 luminarias)**

**Parque los Caracolíes en la carrera 57 y 62, entre calles 2 y 2a del Barrio Cuarto de Legua.**



**Este proyecto se incluirá en el PLAN ANUAL DE SERVICIO 2017**

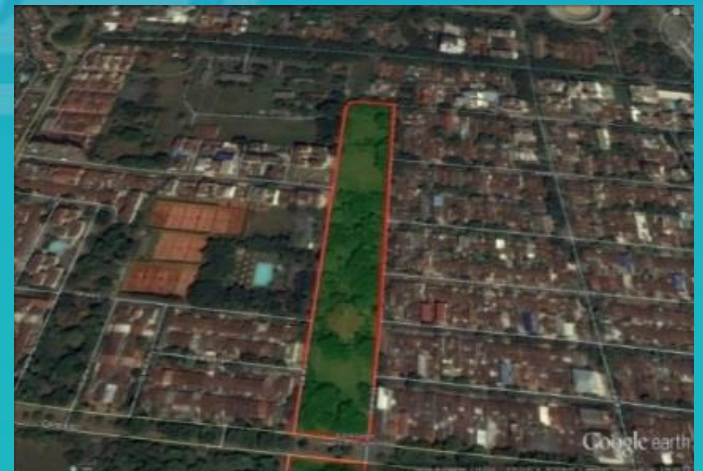

# CAMBIO LUMINARIAS AMARILLAS POR BLANCAS

**Proyectos de Alto impacto Nivel C-Selección proveedor luminarias mediante convocatoria pública. (Más de 50 luminarias)**

**Parque Puente Palma frente al colegio politécnico en la carrera 62 y 63, entre calles 2 y 2a Barrio Pampalinda.**



**Este proyecto se incluirá en el  
PLAN ANUAL DE SERVICIO 2017**

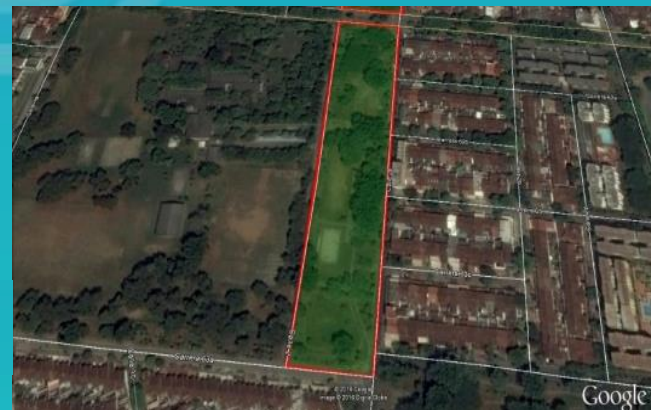

# GESTION-PLANEACION



**25**  
**PROYECTOS**  
**EJECUTADOS**  
**A LA FECHAS**

**INVERSION**  
**\$ 230.016.055**

## PROYECTOS EJECUTADOS (CAMBIO GRADUAL A LUZ BLANCA)

#	No. DE PROYECTO	DIRECCIÓN	BARRIO	TIPO	VALOR APROBADO [\$]	ESTADO A SEP/2016
1	719	CALLE14 CON KAR 26	SAN FERNANDO VIEJO	ZONA VERDE	7.018.842	EJECUTADO
2	518	C 6 / K 39A Y K 42	TEQUENDAMA	ZONA VERDE	3.018.084	EJECUTADO
3	521	C 3 / 39 - 47	URBANIZACION NUEVA GRANADA	ZONA VERDE	308.723	EJECUTADO
4	830	KRA 3B OE entre CLL 7 Y 8 OESTE	BELLAVISTA	ZONA VERDE	2.916.789	EJECUTADO
5	1416	K3 - C13 OE	BELLAVISTA	ZONA VERDE	962.394	EJECUTADO
6	1447	CARRERA 43 ENTRE C 1A Y C 2	EL LIDO	ZONA VERDE	3.683.786	EJECUTADO
7	1448	CARRERA 43 ENTRE C 2 Y C2A	EL LIDO	ZONA VERDE	3.742.913	EJECUTADO
8	1449	CARRERA 43 ENTRE C 2A Y C 3	EL LIDO	ZONA VERDE	3.659.327	EJECUTADO
9	1450	CARRERA 43 ENTRE C 3A Y C 4	EL LIDO	ZONA VERDE	3.263.891	EJECUTADO
10	1474	CARRERA 43 CON CALLE 4A	EL LIDO	ZONA VERDE	1.213.711	EJECUTADO
11	1477	CARRERA 43 CON CALLE 5	EL LIDO	ZONA VERDE	5.789.446	EJECUTADO
12	1443	CALLE 1D ENTRE K 67 Y K 68	EL REFUGIO	ZONA VERDE	412.335	EJECUTADO
13	1456	CARRERA 67 CON CALLE 2C	EL REFUGIO	ZONA VERDE	2.014.710	EJECUTADO
14	1203	KRA 24 / CLL 3 Y 5	MIRAFLORES	PARQUES	2.427.925	EJECUTADO
15	1451	CARRERA 43A ENTRE C 5 Y C 5A	NUEVA TEQUENDAMA	ZONA VERDE	760.723	EJECUTADO
16	1625	Carrera 42 entre Calle 5B y 5C	TEQUENDAMA	ZONA VERDE	43.633.587	EJECUTADO
17	2246	CLL 9D / K 61 Y K 62	CAÑAVERALEJO - SEGUROS PATRIA	ZONA VERDE	33.367.756	EJECUTADO
18	2254	K 63A / CLL 10	CAÑAVERALEJO - SEGUROS PATRIA	ZONA VERDE	14.234.801	EJECUTADO
19	2344	C 9_ K 37A Y 37	EUCARISTICO	ZONA VERDE	4.438.372	EJECUTADO
20	2144	K 42A / CLL 9C Y D	LOS CAMBULOS	PARQUES	20.961.735	EJECUTADO
21	2377	K 3 / C 14 Oeste	BELLAVISTA	CANCHAS	8.658.069	EJECUTADO
22	2407	K 5 OEST/ C 14 OEST	BELLAVISTA	VIAS	3.619.807	EJECUTADO
23	2261	K 65 / CLL 1	LA CASCADA	CANCHAS	27.259.139	EJECUTADO
24	2399	K63A / C 1C1 Y C 2	LA CASCADA	ZONA VERDE	17.128.743	EJECUTADO
25	2472	CLL 2 Y CLL 3 / K 55	U. DEP. A. GALINDO PL. TOROS	VIAS	15.520.947	EJECUTADO



# GESTION-PLANEACION



**Calle 4- Cr 43**



**Calle 3- Cr 43**



**Calle 2-Cr 43**

# GESTION-PLANEACION



Cr 43 entre Cl 4 y 5



Cr 43-Cl 2 y 1



# GESTION-PLANEACION

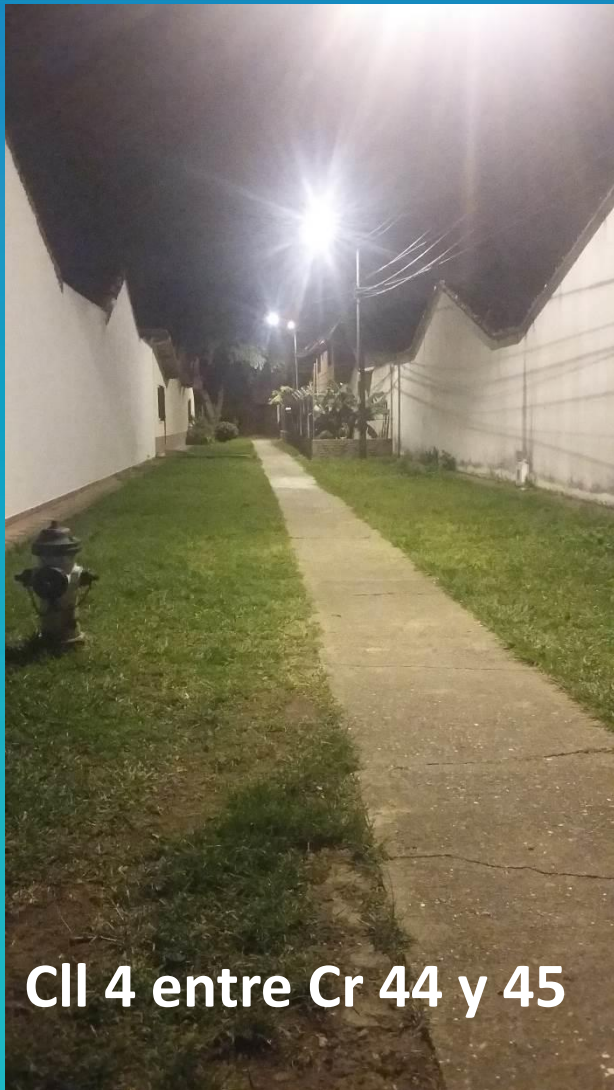



# GESTION-PLANEACION

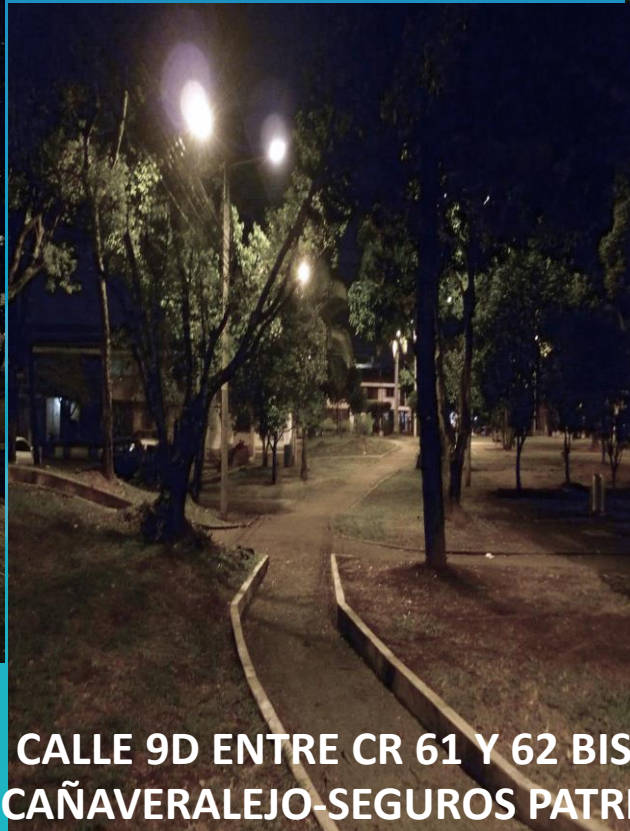

**CALLE 9D ENTRE CR 61 Y 62 BIS  
CAÑAVERALEJO-SEGUROS PATRIA**

---

Comprométete con tu ciudad

# TRAMITE DEPENDENCIA-PLANEACIÓN



## CONTROL PERMISOS PLANES CONSTRUCCION Y NORMAS CURADURIA

**Decreto Municipal 0203 de 2001 – Estatuto Orgánico Funcional Alcaldía**

### CONTROL

- **Licencias de Construcción expedidas por la Curadurías Urbanas**
- **Curadores aplicación normas vigentes para aprobación de licencia**
- **Ejecución obra de acuerdo con la licencia.**

**SI INCUMPLEN se da inicio de procedimiento legal - Apertura investigación administrativa SEGÚN la Ley 1437 de 2011**

**COMPROMISO DE La Subdirección de Recurso Físico**



**VIGILANTE de procesos de demolición sin licencia en Barrios denunciados San Fernando Viejo y Miraflores.**

**SOLICITAN apoyo de la comunidad, denunciando ACTIVIDADES IRREGULARES**





# INVIABLE-PLANEACION

## FALTA DE PARQUEADEROS GENERAN PROBLEMATICAS DE INSEGURIDAD

sectores de Tequendama y El Templete

**Planeación** ➡ **Barrio creados de vocación residencial, se consolidó entre 1960-1970 Exigencia parqueaderos era mínima**

**Estatuto USOS DEL SUELO** ➡ **Acuerdo 10 de 1193 + VARIOS Predios TRANSFORMARON su uso residencial a otros usos (Salud-Servicios Fúnebres)**

**Se consolidó sin posibilidad de requerimientos de parqueo**

**ACTUALMENTE APLICA EN CASOS DE CONSTRUCCIONES NUEVAS**

## COMUNA 19 – 2da Visita Alcalde



# GOBIERNO

---

Comprométete con tu ciudad

## LOS TERRITORIOS PROGRESAN CONTIGO PRIMERA VISITA



Comprométete con tu ciudad

# EJECUTADA-GOBIERNO



REALIZAR MESA DE TRABAJO INTERDISCIPLINARIA CON GOBIERNO, POLICIA METROPOLITANA, TRANSITO Y COMUNIDAD

**RESPUESTA: Se llevó acabo el martes 26 de abril en el Cali**



Comprométete con tu ciudad



- **REALIZAR SEGUNDA MESA TRABAJO COMUNIDAD/POLICIA**

**RESPUESTA: SE REALIZÓ EL MIERCOLES 7 DE SEPTIEMBRE EN EL CALI 19**

- **REVISIÓN PROBLEMATICAS GENERALES A NIVEL DE SEGURIDAD**
  - **TRABAJO COMUNIDAD-POLICIA**
- **COMPROMISOS-SEGUIMIENTO-PLANES DE TRABAJO**



## EN EJECUCION-GOBIERNO



- **AUMENTAR MEDIDAS DE SEGURIDAD PARA MINIMIZAR INFLUENCIA DEL ESTADIO PASCUAL GUERRERO**
- **RESPUESTA: Campañas y Operativos en el sector Policía Metropolitana: Captura hombre y mujer con marihuana y bazuco, avaluados en \$12.650.000**

TOTAL OPERATIVOS	CAMPAÑAS	SECTORES
83	PREVENCION HURTO BANCOS PREVENCION HURTO A MOTOS PREVENCION HURTO A VEHICULOS PREVENCION HURTO A PERSONAS PREVENCION HURTO A RESIDENCIAS PREVENCION HURTO COMERCIO PREVENCION HOMICIDIO PREVENCION LESIONES PERSONALES PREVENCION CONSUMO SUSTANCIAS ALUCINOGENAS PREVENCION VIOLENCIA INTRAFAMILIAR	SAN FERNANDO-TEQUENDAMA- EUCARISTICO-TEMPLETE-SANTA ISABEL-CAMBULOS-LIDO-BELLAVISTA- REFUGIO-CAMINO REAL- PAMPALINDA-UNIDAD PANAMERICANA-MORTIÑAL-CAMINO REAL-NIZA SEGUROS PATRIA- URBANIZACION MILITAR-MONACO- SEMINARIO-EL REFUGIO

## EN EJECUCIÓN – GOBIERNO



- **AUMENTAR MEDIDAS DE SEGURIDAD PARA MINIMIZAR INFLUENCIA DEL ESTADIO PASCUAL GUERRERO**
- **RESPUESTA: Intervención en Parques Apadrinamiento:**

Parque	Nombre del Padrino	Fecha de Intervención
PARQUE DEL PERRO CARRERA 34 CON 3 BIS	CDT. ESTACION Y PT ANGULO HURTADO HANIER	21/09/2016
PARQUE PAMPALINDA CARRERA 57 Y 62 ENTRE CALLES 2 Y 2ª	CDT. ESTACION Y ST RAMIREZ MOLINA JORGE HERNAN	18/10/2016

## EN EJECUCIÓN – GOBIERNO



- **AUMENTAR MEDIDAS DE SEGURIDAD PARA MINIMIZAR INFLUENCIA DEL ESTADIO PASCUAL GUERRERO**
- **RESPUESTA A Situación Barras “Bravas” Dispositivos Especiales, acompañamiento, control a integrantes Barras Bravas y con puntos de encuentro, apoyo Comando Operativo de Seguridad Ciudadana. Minimizando riesgos.**

### CONSOLIDADO ACCIONES

Arma Blanca	Contravenciones	campañas realizadas	personas registradas	capturas	vehículos y motocicletas inmovilizadas
350	24	18	4200	5	64



## INFLUENCIA ESTADIO PASCUAL GUERRERO



**INTERVENCION-PREVENCIÓN  
EDUCACIÓN CIUDADANA**

- SE REQUIERE FORTALECER FRENTES DE SEGURIDAD

## RESPUESTA

**APOYO** con prevención y educación ciudadana

**OBJETIVO:** Construir muro de contención frente a delincuencia.

Atacar factores riesgo por DESCUIDO y FALTA PIE DE FUERZA

Entrega Volantes educativos.

**DURANTE LAS REUNIONES:** Curso antirrobo, sensibilización, concientización, medidas de prevención, invitación para denunciar, manejo aplicación



Dar a conocer líneas de emergencia, línea 156 Red de aliados y número celular de los cuadrantes.

# EJECUTADAS / EN EJECUCIÓN – GOBIERNO



- SE REQUIERE FORTALECER FRENTES DE SEGURIDAD

**RESPUESTA:** Fortalecimiento de Frentes de Seguridad en los Barrios El Lido- Bellavista-Colseguros-Templete



Comprométete con tu ciudad



## EJECUTADAS / EN EJECUCIÓN – GOBIERNO



- SE REQUIERE FORTALECER FRENTES DE SEGURIDAD**

**RESPUESTA:** Policía MECAL: Se han fortalecido dos frentes de seguridad con apoyo del CAD (Centro Automático de Despacho)

**Cuenta con ochenta y ocho (88) cámaras de video vigilancia,  
De estas se instalaron 49 en el 2015.**

### **Cámaras Nuevas para el 2016:**

➡ **Primer semestre: Instaladas siete (07) en**  
**Carrera 36 Calle 7**  
**Carrera 32 Calle 9**  
**Calle 9 carrera 28**  
**Carrera 55 Calle 1**  
**Carrera 55 Calle 2**  
**Carrera 55 Calle 3**  
**Carrera 66 Calle 9**

## **EJECUTADAS / EN EJECUCIÓN – GOBIERNO**



- SE REQUIERE FORTALECER FRENTE DE SEGURIDAD**

**RESPUESTA: Policía MECAL: Se han fortalecido dos frentes de seguridad con apoyo del CAD (Centro Automático de Despacho)**

**Segundo Semestre: Mediados de diciembre para instalar Siete (07)**

**Carrera 32 Calle 9**

**Calle 2 con Carrera 52**

**Sector el Mirador**

**Estadio Pascual Guerrero**

**Estadio Pascual Guerrero**

**Carrera 52 con Calle 2**

**Hospital Departamental**

# EJECUTADAS / EN EJECUCIÓN – GOBIERNO



## SE REQUIERE CONTROLAR EL MICROTRAFICO FRENTE A INSTITUCIONES EDUCATIVAS

### Intervención a los colegios ENTORNOS ESCOLARES “CONVIVENCIA Y PAZ”

NOMBRE DE LA INSTITUCION EDUCATIVA	PADRINO DEL COLEGIO (GR, NOMBRES)
LICEO DEPARTAMENTAL	ST. Naun Andrés Calderón Pimiento
LA GRAN COLOMBIA	ST. Naun Andrés Calderón Pimiento
POLITECNICO MUNICIPAL DE CALI	ST. Cesar Augusto Rodríguez Téllez
25 DE JULIO	ST. Cesar Augusto Rodríguez Téllez
FRANCISCO JOSE DE CALDAS	ST. Naun Andrés Calderón Pimiento
LOS CRISTALES	ST. Naun Andrés Calderón Pimiento
TULIO ENRIQUE TASCON	ST. Naun Andrés Calderón Pimiento
SANTA LUISA	ST. Cesar Augusto Rodríguez Téllez
INSTITUCION EDUCATIVA GENERAL ANZOATEGUI	TE. TABARES RESTREPO HOOVER JOSE
INSTITUCION EDUCATIVA FRAY CRISTOBAL DE TORRES	CT. TEJADA TORRES JOSE RICAUTE
INSTITUCION EDUCATIVA MULTIPROPOSITO	ST. MONTES ROBLES MARIAN MARISELLA
INSTITUCION EDUCATIVA EUSTAQUIO PALACIOS	MY. BOTERO OSPINA PAULO CESAR
INSTITUCION EDUCATIVA JUANA CAICEDO Y CUERO	MY. VARGAS CASTAÑO JHON JAIRO

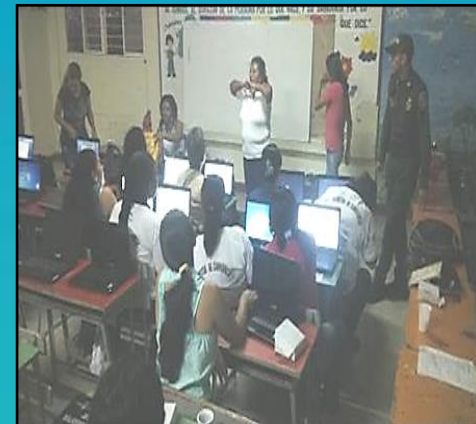



# **SE REQUIERE CONTROL A CONTAMINACION VISUAL EN EL CORREDOR DE LA CALLE 5 (MIRAFLORES-EL REFUGIO)**

**RESPUESTA**



**OFICINA DE PUBLICIDAD VISUAL:**

**REALIZA OPERATIVOS PERMANENTES DE CONTROL Y PREVENCIÓN.**

**RETIRO DE 34 AVISOS DE POSTES Y ARBOLES**

## REVISION USO DEL SUELO DE ESTABLECIMIENTOS PUBLICOS SIN CONTROL

### Resultados Operativos



DIRECCIÓN	COMUNA	BARRIO	NOMBRE ESTABLEC.	ESTADO DE PROCESO
C6 34 38	19	EUCARISTICO	RANCHOS Y LICORES COSTA BRAVA	PRESENTO DOCUMENTOS COMPLETO EN VISITA, TIENE USO DE SUELO PERMITIDO PARA VENTA Y CONSUMO DE LICOR
CLL 8 26 61	19	ALAMEDA	CALI CLUB	PRESENTO DOCUMENTOS COMPLETOS EN VISITA

## TRAMITE DEPENDENCIA-GOBIERNO



**SE SOLICITA ROTACIÓN PERSONAL POLICIVO EN EL CAI BELLAVISTA ASIGANDO AL CUADRANTE DE LA ESTACIÓN DEL LIDO.**

### **RESPUESTA**



**-POLICIA INFORMA QUE LOS TRASLADOS SON PROCESOS INTERNOS.**

**-POLITICAS DE LA INSTITUCION EL PERSONAL DEBE ESTAR MINIMO CADA 2 AÑOS EN CADA UNIDAD.**

**-SE HIZO ROTACION EN EL GRADO DE OFICIALES.**



- **SE REQUIERE MAS EFECTIVIDAD-SERVICIO DE POLICIA DE LA ESTACION DE JUNIN**

### RESPUESTA



- **SEGÚN EL MODELO VIGILANCIA POR CUADRANTES: LOS REQUERIMIENTOS DE LA COMUNA 19 ESTAN EN CABEZA DE ESTACION DEL LIDO.**
- **LA JURISDICCION DE LA ESTACION DE JUNIN, ES LA COMUNA 9.**
- **ATENCIÓN INMEDIATA: LA POLICIA LANZÓ APLICACIÓN MÓVIL PARA QUE CIUDADANÍA PUEDA CONECTARSE DE MANERA RÁPIDA Y EFECTIVA CON ESTE ORGANISMO. “POLIS”**

# GESTION EN LA COMUNA 19



**Apoyo de 720 hombres para contrarrestar conductas y situaciones que afectan la seguridad en Cali.**

**Énfasis en control y prevención en hurto de personas, hurto a celulares, tráfico de estupefacientes y prevención del homicidio.**



**Comprométete con tu ciudad**

# GESTIÓN EN LA COMUNA 19



## GESTION COMUNITARIA



**Objetivo:**  
**Participación Ciudadana e**  
**integración con la comunidad**

**Cercanía con la ciudadanía,**  
**trabajar en equipo para**  
**recuperar espacios donde se**  
**cometen ilícitos y hacer frente**  
**acción delincuencial**

Comprométete con tu ciudad



## ENCUENTROS COMUNITARIOS

- BARRIOS NUEVA TEQUENDAMA-TEQUENDAMA-LA CASCADA-EL LIDO
- PRESENTACIÓN MODELO NACIONAL DE VIGILANCIA POR CUADRANTES
- ESTRATEGIA CONTRA HOMIDICIOS Y LESIONES PERSONALES EICOS
- PLAN DE TRABAJO EN CUANTO A PREVENCIÓN EN DELITOS MAS COMUNES





## ACCION CÍVICA INFANTIL Y JUVENIL

PROMOCIÓN-INTEGRACIÓN-ESTRECHAR LAZOS AMISTAD-SENTIDO PERTENENCIA



### CAMPAÑAS EDUCATIVAS

Equipo de gestores de participación ciudadana y la Policía cívica infantil y cívica juvenil.

Actividades lúdicas y deportivas



## CAMPAÑAS DE SENSIBILIZACION



Comprométete con tu ciudad



# DEPORTES

---

Comprométete con tu ciudad



## MESA DE TRABAJO Y RECORRIDO CANCHAS BARRIALES



**27 de abril:** Primera Reunión con el Secretario de Tránsito en el Cali 19

**MAYO 17:** Recorrido por los escenarios Barriales.

**5 de julio:** Segunda reunión en la Secretaría de Deportes y conclusiones



# APROBADAS-DEPORTES



## . SE REQUIEREN MEJORAS EN INFRAESTRUCTURA ESCENARIOS BARRIALES

Barrio Joaquín Borrero: Se incluyó el proyecto para el año **2016** con recursos por dependencia. SERA PUBLICADO EN EL MES DE NOVIEMBRE-DICIEMBRE-ADJUDICADO EN ENERO y EJECUTADO EN PRIMER TRIMESTRE 2017



Centro Deportivo Fundadores: Se priorizó por dependencia para la vigencia **2016** con juegos Biosaludables. **ESTA EN PROCESO DE LICITACION**



# APROBADAS-DEPORTES



## . SE REQUIEREN MEJORAS EN INFRAESTRUCTURA ESCENARIOS BARRIALES

### Barrio Los Cámbulos:

Se incluye en la vigencia **2018** para realizarse con recursos de dependencia.



Barrio el Refugio: Se incluye el escenario para programa **“Viva al Parque en Familia”** acompañado por mingas para demarcación de la cancha e intervenciones pequeñas. Para la segunda semana de **OCTUBRE**



# APROBADA-DEPORTES



## SE REQUIEREN MEJORAS EN INFRAESTRUCTURA ESCENARIOS BARRIALES

Barrio Niza Seguros Patria: Parque cancha Múltiple: recuperación de la placa. Se incluye dentro del Plan de Acción de la Secretaría de la **vigencia 2017**, con recursos de dependencia.



Comprométete con tu ciudad



## . SE REQUIERE MEJORAS EN INFRAESTRUCTURA ESCENARIOS BARRIALES

### Barrio Cuarto de Legua:

Técnicamente es viable realizar adecuaciones como parque lineal, incluyendo el área de Pampalinda. Está el proceso anteproyecto.





# TRAMITE DEPENDENCIA-DEPORTES



## SE REQUIERTE MEJORAS EN INFRAESTRUCTURA ESCENARIOS BARRIALES

**Brisas de los Cristales:** Adecuación Cancha de futbol-pendiente verificar legalidad de los predios con documentación de la comunidad y la posibilidad de construir debido al cableado eléctrico que pasa por ese punto.

**Barrio Mortiñal:** cancha de futbol 8 en tierra: el espacio no cumple con especificaciones técnicas para una cancha en grama natural. Se va a visitar el 16 de septiembre para verificar espacio y su pertenencia al Municipio y mirar opciones para intervención y mejora.



**Barrio el Refugio Divino Salvador:** La comunidad solicita una pista de trote pero este espacio deportivo no cumple con la normatividad vigente para la ejecución de este proyecto.

**Barrio La Cascada:** cancha de futbol, cancha múltiple y de patinaje: El sistema de riego no es viable para esta vigencia pendiente diseños para la adecuación de cancha múltiple.

## . LA COMUNIDAD SOLICITA HACER USO AREAS SOCIALES CLUB TEQUENDAMA

LA COMUNIDAD PUEDE HACER USO DE LOS EQUIPAMENTOS UBICADOS EN EL CLUB, POR MEDIO DE LOS PROGRAMAS DEPORTIVOS GRATUITOS DE LA SECRETARIA DE DEPORTES.

**PREVIA COORDINACION HORARIOS**

### ESCENARIOS

Cancha Futbol 11,8,5

Cancha Baloncesto

Cancha Voleibol

Cancha Tenis



Comprométete con tu ciudad

### . COMPRA LOTE ANTIGUO ISS-PARA ZONA RECREACION BARRIO BELLAVISTA

- Para esta vigencia según políticas administración actual, los proyectos tendientes a complementar, terminar, mantener y poner en funcionamiento los escenarios deportivos y recreativos existentes, tienen prioridad sobre la compra de terrenos y la construcción de nuevos escenarios.
- Se dará el apoyo técnico **para priorización en próximas vigencias** acorde con los recursos asignados a la Secretaría de Deporte y Recreación y/o cofinanciados acorde con el Plan de Desarrollo de la Comuna.



INVERSIÓN DEPENDENCIA C19		
PROYECTO	VALOR(PESOS)	EJECUCIÓN
ADECUACION JUEGOS BIOSALUDABLES, CARRERA 61 # 9 - 99, BARRIO FUNDADORES, COMUNA 19.	121.000.000	PUBLICADO EN NOVIEMBRE PARA ADJUDICAR EN ENERO Y <b>EJECUTAR</b> EN EL PRIMER <b>TRIMESTRE DEL 2017</b>
ADECUACION CANCHA MULTIPLE BARRIO JOAQUIN BORRERO SINISTERRA, CALLE 6 CON CARRERA 58	163.982.886	Se encuentra en proceso de licitación.
	<b>284.982.886</b>	

## PROGRAMA CUERPO Y ESPIRITU

**1.415 BENEFICIARIOS**



Comprométete con tu ciudad

## PROGRAMA DEPORVIDA

**1.335 BENEFICIARIOS**



---

Comprométete con tu ciudad



# DAGMA

---

Comprométete con tu ciudad



## MESA DE TRABAJO

REALIZADA EL 13 DE MAYO EN EL CALI 19. CON LA PRESENCIA DE LOS REPRESENTANTES  
DEL COMITÉ AMBIENTAL-DIRECTOR DAGMA-FUNCIONARIOS DAGMA

TEMAS PETICIONES PRIMERA VISITA ALCALDE



Comprométete con tu ciudad

## CONTROL A RESIDUOS SÓLIDOS

### ORILLA RIO CAÑAVERALEJO EN SU PASO POR LA COMUNA

**Grupo de Residuos Sólidos del DAGMA-POLICÍA AMBIENTAL-CIUDAD LIMPIA**  
Recuperación en sitio impactado el 19 DE MAYO de 2016 altura de la Carrera 56 con calle 5, a orillas del rio Cañaveralejo recolección de 2 m3 de residuos ordinarios y 2 m3 de escombros.



Comprométete con tu ciudad

# ORILLA DEL RIO CAÑAVERALEJO EN SU PASO POR LA COMUNA 19

23 y 24 de JUNIO DAGMA hizo recorrido de inspección → SITIO SIN IMPACTO



Comprométete con tu ciudad



## CONTROL A RESIDUOS SÓLIDOS

LOTES, ZONAS VERDES, SEPARADORES VIALES.

CALLE 2 ENTRE CARRERA 62 Y 63

Los días 22 de JUNIO y 18 de JULIO de 2016, el DAGMA realiza visita de inspección al lugar indicado por la comunidad y se encuentra sin impacto.





### DENTRO DEL CANAL DE AGUAS LLUVIAS QUE CRUZA LA COMUNA 19 A NIVEL DE LA CARRERA 64

El DAGMA realizó recorrido el 18 de JULIO de 2016, por el canal de aguas lluvias para inspección: Se encuentra sin impacto por residuos sólidos, en algunos puntos existe algo de material vegetal producto de la arborización del sector.



## EN LA SALIDA DEL AUDITORIO DEL COLEGIO SANTA DOROTEA

El DAGMA realizó visita de inspección el día 14 de JULIO DE 2016 : Se encontró impactado por escombros. Al encontrarse escombros en predio privado, se hacen recomendaciones al sacerdote de la iglesia Colseguros para el levantamiento de estos residuos mediante Acta No. 3511 y se da un plazo de 24 horas para su ejecución



## EJECUTADAS-DAGMA



**EL DÍA 27 DE JULIO DE 2016, EL DAGMA REGRESA AL SITIO A INSPECCIONAR Y SE ENCUENTRA EL SITIO SIN IMPACTO**



---

Comprométete con tu ciudad



## SEPARADOR DE LA CALLE 10 ENTRE CARRERA 24 Y CARRERA 29

El DAGMA realizó visita de inspección el día 22 de JUNIO de 2016 → Se encuentra el sitio sin impacto.





## CALLE 10 A CON CARRERA 28 A

El DAGMA realizó visita de inspección el día 18 de JULIO de 2016 y se encuentra el sitio sin impacto.



# EJECUTADAS-DAGMA



## CALLE 9C BIS ENTE CALLES 27 Y 28

El DAGMA realizó visita de inspección el día 14 de JULIO de 2016 y se encuentra el sitio sin impacto.



Comprométete con tu ciudad

## **CONTROL A CONTAMINACION ATMOSFERICA**

**Zonas más afectadas por la emisión de contaminantes por fuentes móviles son**



**Corredor de la Calle 5 desde Barrio Miraflores hasta Barrio El Refugio**

**Intersección de la Avenida Roosevelt y la Calle 9**

**Calle 9 entre Carrera 66 y 34**



## CONTROL A CONTAMINACION ATMOSFERICA

Análisis Contaminación del aire se refiere al **material particulado** producido por la circulación continua de vehículos, Monitoreo se ejecuta en la Estación Transitoria, ubicada en la **Sub-estación de aguas residuales de Navarro**

**EL CONTROL SE HACE CON LAS MEDICIONES**

**Resultado: valores que oscilaron en promedio de 24.8 ug/m3 Por debajo de la norma diaria nacional de **50 ug/m3****

## CONTROL A CONTAMINACION ATMOSFERICA

VIGILANCIA Y CONTROL DE FUENTES MOVILES

### DAGMA-TRÁNSITO

operativos de inspección de gases contaminantes en diferentes puntos de la ciudad a los diferentes vehículos que transitan por la ciudad.

#### METODOLOGÍA

- Unidad Móvil de inspección de gases vehiculares ( analizadores de gases)
- Verificación del Certificado Técnico Mecánico y de Gases
- Tarjeta Ringelmann es utilizada en la inspección de vehículos a Diesel (ACPM) en operativos viales.



# CONTROL A CONTAMINACION ATMOSFERICA

Vigilancia y control hacia fuentes móviles

## RESULTADOS MONITOREOS

No. VEHICULOS INSPECCIONADOS	No. COMPARENDOS	No. VEHICULOS INMOVILIZADOS
896	52	24





CONTROL A CONTAMINACION ATMOSFERICA

Vigilancia y control hacia fuentes móviles

RESULTADOS MONITOREOS

FECHA	LUGAR	No VEHICULOS INSECCIONADOS	SANCIONES						TOTAL COMPARENDOS	TOTAL VEHICULOS INMOVILIZADOS
			GASES		OTROS					
			NO PORTAR CRTMYG	CRTMYG VENCIDO	SEGURO OBLIGATORIO	CINTURON	LICENCIA	OTROS		
26/07/2016	AVENIDA ROOSEVELT	24	0	0	0	0	0	0	0	0
01/08/2016	AVENIDA ROOSEVELT	71	1	1	0	0	2	0	4	1
18/08/2016	HOSPITAL UNIVERSITARIO DEL VALLE	102	2	2	0	0	2	0	6	2

# CONTROL A CONTAMINACION ATMOSFERICA

## Vigilancia y control hacia fuentes móviles

El DAGMA, tiene programados otros 3 operativos de verificación de gases en la comuna 19, realizando pruebas de gases y verificación de Certificado de Revisión Técnico Mecánico y de Gases, imponiendo sanciones equivalentes a 15 SMLDV e inmovilizaciones por parte de los agentes de tránsito.

FECHA	LUGAR	DIRECCION
20/09/ 2016	PUENTE NUEVO	CALLE 44 ENTRE CALLE 7 Y 9
12/10/ 2016	AVENIDA ROOSEVELT	AVENIDA ROOSEVELT CARRERA 35
20/10/ 2016	EL LIDO	CARRERA 39 ENTRE CALLE 4 Y 9

## OPERATIVOS DE VERIFICACIÓN DE GASES EN LA COMUNA 19

**Inspección de gases vehiculares - verificación de Técnico Mecánica y de Gases**

**Imponiendo sanciones equivalentes a 15 SMLDV e inmovilizaciones**

26/07/2016	AVENIDA ROOSEVELT	AVENIDA ROOSEVELT CARRERA 44
01/08/2016	AVENIDA ROOSEVELT	AVENIDA ROOSEVELT CARRERA 29
18/08/2016	HOSPITAL UNIVERSITARIO DEL VALLE	CALLE 5 ENTRE CARRERAS 36 Y 38
05/09/2016	PUENTE NUEVO	CALLE 44 ENTRE CALLE 7 Y 9
12/10/2016	AVENIDA ROOSEVELT	AVENIDA ROOSEVELT CARRERA 35
20/10/2016	EL LIDO	CARRERA 39 ENTRE CALLE 4 Y 9



## SE SOLICITA CONTROL RUIDO POR FUENTES MÓVILES Y FUENTES FIJAS

Sector Parque del Perro, Sector Plaza de Toros, Cr 55 con Cl 1, Cr 39 entre Avenida Roosevelt y Cl 5, Sector Unilibre, Cl 9 entre Cr 66 y 50, Cl 5 entre Cr 62 y 50 , Carpa Club San Fernando

PROGRAMAS “CALI VIVE LA NOCHE” Zonas priorizadas del programa, intervienen Secretarías de Tránsito-Salud-Gobierno-Policía-Dagma

Seguimiento y Socialización Campaña

“LA VIDA TE SUENA MEJOR CON MENOS RUIDO”

En establecimientos comerciales. Estas jornadas se iniciaron en febrero del año en curso, proyección para realizarlas por todo el año.

CONTROL RUIDO POR FUENTES MÓVILES Y FUENTES FIJAS

RESULTADOS  
“VIVE LA NOCHE”

ACCIONES ADELANTADAS	CANTIDAD
Total establecimientos visitados en los cuales se entrego material educativo de la campaña "la vida te suena mejor con menos ruido"	23
Total establecimientos nuevos con visita de control inicial (citados a capacitación)	14
Total medidas preventivas impuestas	1
Total de amonestaciones escritas	1
Mediciones de emisión de ruido	2
Total de mediciones de ruido ambiental realizadas en los tres (3) puntos de monitoreo	3



## CONTROL RUIDO POR FUENTES MÓVILES Y FUENTES FIJAS

### RESULTADOS “VIVE LA NOCHE”

TOTAL DE 145 ESTABLECIMIENTOS VISITADOS EN LA COMUNA 19, A 33 DE ELLOS SE LES REALIZÓ PRIMERA VISITA, QUE CONSISTE EN DAR REQUERIMIENTOS PARA CUMPLIR CON LA NORMATIVIDAD AMBIENTAL VIGENTE:

A 3 de los establecimientos se les realizó visita posterior para inspeccionar si cumplen con los requerimientos entregados y a 8 de ellos se les realizó seguimiento a medida preventiva (MPV).



Figura N° 3. Parque del Perro – barrio San Fernando Viejo.  
Área de Intervención – Carrera 34 entre calles 3 y 3 Oeste.

## RECUPERACIÓN DEL RIO CAÑAVERALEJO EI DAGMA Y COMITÉ AMBIENTAL DE LA COMUNA

Recuperación sitio impactado por escombros: 19 DE MAYO de 2016  
altura de la Carrera 56 con calle 5, a orillas del rio Cañaveralejo  
recolección de 2 m3 de residuos ordinarios y 2 m3 de escombros.

Campañas para reconocimiento del Río como afluente hídrico  
importante para la comunidad.

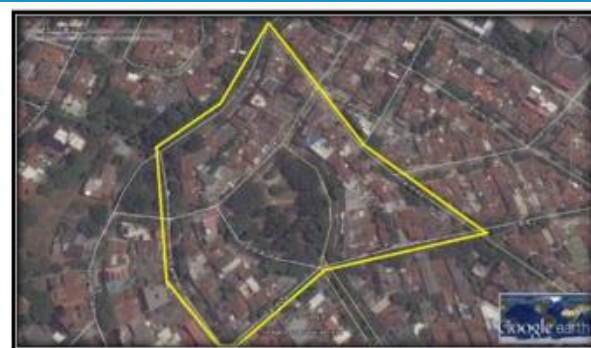



## OBSERVACIONES GENERALES

- **DESCARGA PLUVIAL CON AGUA RESIDUAL POR CONEXIONES ERRADAS**

**DAGMA realiza recorridos por CANALES-RIOS-QUEBRADAS : para identificar posibles vertimientos y conexiones erróneas hacia los mismos.**

**Si encuentran CONEXIONES ERRADAS se traslada a EMCALI para confirmar, en caso positivo se pasa el oficio al DAGMA.**

**DAGMA hace apertura de solicitud de corrección con un plazo de 30 días calendario para el usuario. Si no hay corrección a dicho vertimiento se traslada a proceso jurídico al DAGMA**

## OBSERVACIONES GENERALES

- DESCARGA PLUVIAL CON AGUA RESIDUAL POR CONEXIONES ERRADAS



## CONTROL VERTIMIENTO AGUAS RESIDUALES EN PUENTE PALMA Y CANAL COLECTOR AGUAS LLUVIAS DE LA CARRERA 64

Puntos de ubicación de los vertimientos identificados y tabla de proceso en el que se encuentran

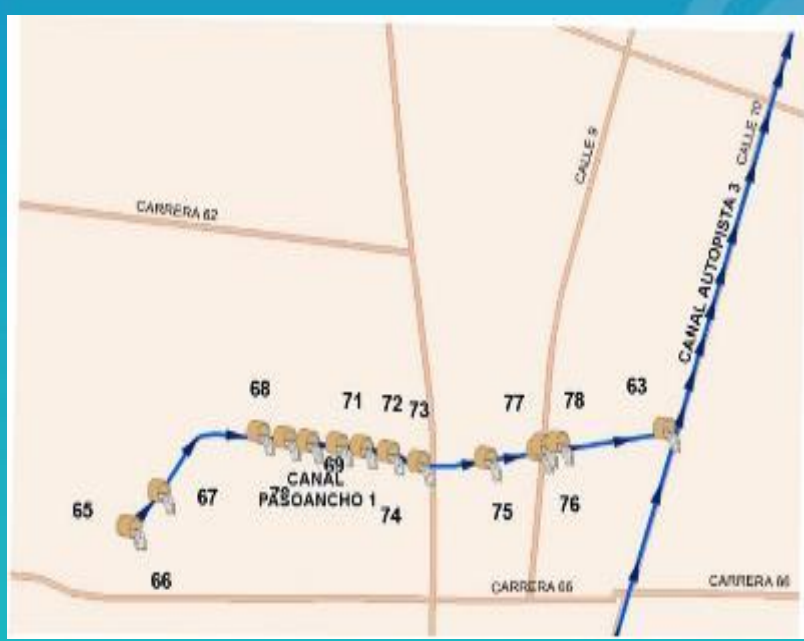

VERTIMIENTOS CANAL PUENTE PALMA	
Vertimientos identificados	24
Corregidos	14
En proceso jurídico	10

## **CONTROL PLAGAS**

### **INSTALACIÓN DE CEBO PARA CONTROL BIOLOGICO**

## **HORMIGA ARRIERA**

- ✓ **Mayo 03 de 2016:** San Fernando
- ✓ **Mayo 29 de 2016:** Pampalinda
- ✓ **Junio 17 de 2016:** Joaquín Borrero
- ✓ **Junio 19 de 2016:** Niza Seguros Patria
- ✓ **Junio 22 de 2016:** Urbanización Tequendama
- ✓ **Julio 04 de 2016:** Camino Real
- ✓ **Julio 10 de 2016:** Tres de Julio
- ✓ **Julio 24 de 2016:** Cuarto de Legua
- ✓ **Julio 25 de 2016:** Nueva Tequendama



# EJECUTADAS-DAGMA



---

Comprométete con tu ciudad

## **CONTROL CARACOL AFRICANO**

**ENERO-AGOSTO de 2016: Atención de 47 solicitudes-recolección manual de Caracol Africano Total de 11.280 especímenes recolectados entre los Barrios:**

**Pampalinda, Nueva Tequendama, Miraflores, San Fernando Nuevo, San Fernando Viejo, Refugio, La Cascada, Niza Seguros Patria, El Lido, URESA y Cambulos**

**Paralelamente: CAPACITACIONES a la comunidad para manejo de la especie en Nueva Tequendama, San Fernando Nuevo, LA cascada, Niza Seguros Patria y URESA**



# EJECUTADAS-DAGMA



CONTROL CARACOL AFRICANO

# APROBADA-DAGMA



## PROYECTO PILOTO “APRADINAMIENTO PARQUES”

- REUNIONES CON DAGMA Y ARQUITECTO DAVID MORENO (26 DE JULIO-17 DE AGOSTO)
- ETAPA INICIAL DEL PROYECTO - DIAGNÓSTICO
- RECURSOS POR \$93 MILLONES DE SITUADO FISCAL QUE EJECUTA EL DAGMA
- EMPODERAMIENTO Y COMPROMISO DE LA COMUNIDAD



Comprométete con tu ciudad





PEDAGOGÍA EN CONSERVACIÓN Y CUIDADO MEDIO AMBIENTE PARA  
LÍDERES Y RESIDENTES DE LA COMUNA: SE DIVIDIO EN ZONAS LA COMUNA

ZONA 1	Tres de Julio, Champagnat, Cedro, Colseguros
ZONA 2	Cámbulos, Eucarístico, Urbanización Tequendama, San Fernando Nuevo
ZONA 3	URESA, Nueva Tequendama, Cañaveralejo, Joaquín Borrero Sinisterra, Niza Seguros Patria
ZONA 4	Cuarto de Legua, Refugio, Pampalinda, Cañaveral, Cascada, Bella Suiza
ZONA 5	Nueva Granada, Santa Isabel, Lido, Miraflores, San Fernando Viejo
ZONA 6	Bellavista, Mortiñal, Santa Bárbara, Brisas de los Cristales, Bosque Municipal

# EJECUTADAS-DAGMA



ZONA	LUGAR	TEMA	ACTIVIDAD
1	Champagnat	Separación en la fuente	<ul style="list-style-type: none"> <li>* Socialización del manejo adecuado del compostaje en la zona urbana</li> <li>* Clase práctica con punto ecológico</li> </ul>
2	Parque el Templete Barrio Eucarístico	Huertas urbanas	<ul style="list-style-type: none"> <li>* Socialización huertas una alternativa urbana</li> <li>* Clase práctica sobre diseño y especies a cultivar</li> </ul>
3	Parque Calle 6A carrera 56	Parques como zona de encuentro y educación ambiental	<ul style="list-style-type: none"> <li>* Socialización de la importancia de los parques como espacios comunitarios</li> <li>* Clase práctica con recorrido para socialización de especies arbóreas beneficio e importancia</li> </ul>
4	Parque del Búho	Compostaje	<ul style="list-style-type: none"> <li>* Socialización del manejo adecuado del compostaje en la zona urbana</li> <li>* Clase práctica con compostera modular</li> </ul>
5	Biblioteca del Deporte	Cambio Climático y Uso eficiente del agua	<ul style="list-style-type: none"> <li>* Socialización de cambio climático y sus consecuencias</li> </ul>
6	Biblioteca la Guaca Mortiñal	Gestión del riesgo	<ul style="list-style-type: none"> <li>* Socialización manejo de eventos naturales como inundaciones y sismos</li> </ul>



## MESA TRABAJO CARPA SAN FERNANDO (COMUNIDAD-DAGMA-SAN FERNANDO)



**PENDIENTE  
REUNION  
CON  
PRODUCTOR  
DE LOS  
EVENTOS  
PARA  
BUSCAR  
ACUERDOS**

informa que el DAGMA envió oficio a la Secretaría de Gobierno Convivencia y Seguridad, el día 23 de mayo de 2016, con Radicado No. 2016413300024614, informando que esta Autoridad Ambiental, no va a expedir permisos de emisión de ruido para la realización de eventos, hasta que no se realicen las adecuaciones locativas necesarias para no vulnerar la tranquilidad de los habitantes del sector.



LA COMUNIDAD SOLICITA MANTENIMIENTO Y PODA DE ARBOLES

74 intervenciones, entre podas y talas.

DIRECCION	CANTIDAD INTERVENIDA	FECHA DE INTERVENCION
CRA 61 HASTA LA 63A ENTRE CLL 1 y 2	2	24/07/2016
CRA 61 HASTA LA 63A ENTRE CLL 1 y 2	16	27/07/2016
CRA 61 HASTA LA 63A ENTRE CLL 1 y 2	6	16/08/2016
CRA 61 HASTA LA 63A ENTRE CLL 1 y 2	2	17/08/2016
CLL 9E No 27-19	1	01/09/2016
CLL 9E No 27-40	1	01/09/2016
CLL 9E No 27-46	1	01/09/2016
CLL 9E No 27-21	2	01/09/2016
CLL 5B1 y 5C con CRA 29	4	08/09/2016





# EJECUTADA-DAGMA



## PODA PALMA EN SECTOR DE COLSEGUROS

DESDE EL 7 DE SEPTIEMBRE SE INICIO PROCEDIMIENTO DE PODA DE LIMPIEZA. SUSPENDIO POR NIDO ABEJAS, SE SOLICITO APOYO CON BOMBEROS.

EJECUTADA PODA EN CONJUNTO CUADRILLA DEL DAGMA Y BOMBEROS VOLUNTARIOS



## CORTE FICUS

**DAGMA REALIZÓ VISITA TÉCNICA Y SE  
EVALUÓ ESTADO FÍSICO Y FITOSANITARIO**

**POR MEDIO DE OFICIO INFORMAN QUE  
NO REQUIERE INTERVENCIÓN**





# SENDERO ECOLÓGICO Y RECREATIVO RESERVA EN BELLAVISTA- zona La Trituradora, declarada como reserva por el Dagma

**POT** se puede comprar predios en zona rural para protección de cuencas, una vez adquirido el predio se puede integrar al sistema municipal de áreas protegidas.

En la actualidad el predio en mención no pertenece al municipio de Santiago de Cali.



# TRANSITO

# EJECUTADAS TRANSITO-DEMARCACIÓN



SE REQUIERE  
DEMARCACIÓN EN  
VARIOS PUNTOS DE LA  
COMUNA

RESPUESTA



DEMARCACIÓN  
BELLAVISTA

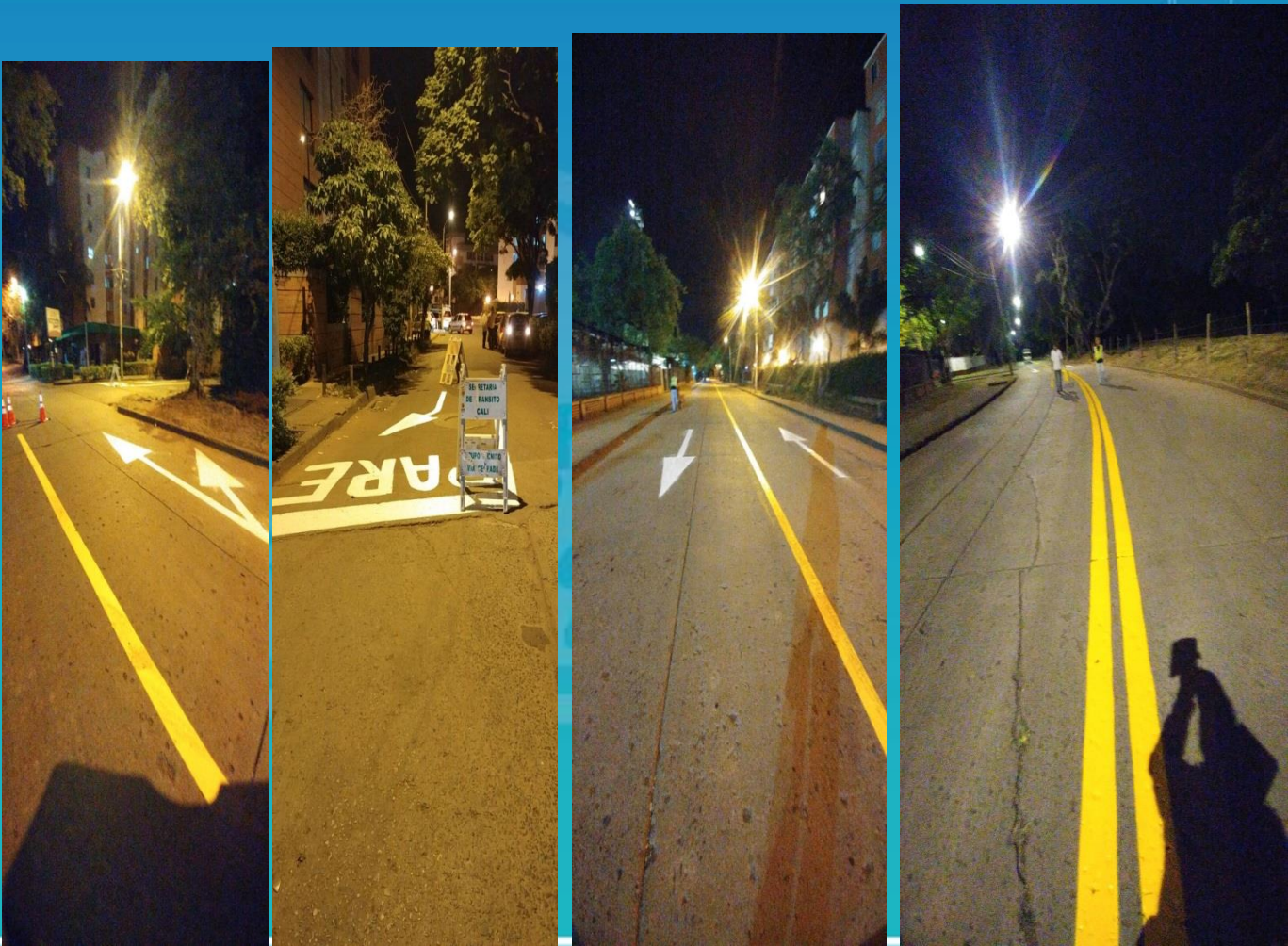

Comprométete con tu ciudad

# EJECUTADAS TRÁNSITO-DEMARCACIÓN



**RESPUESTA**



**DEMARCACIÓN  
BELLAVISTA**



---

Comprométete con tu ciudad



## DEMARCACION BELLAVISTA



---

Comprométete con tu ciudad

# EJECUTADAS-TRÁNSITO



## DEMARCACION-COMUNA 19

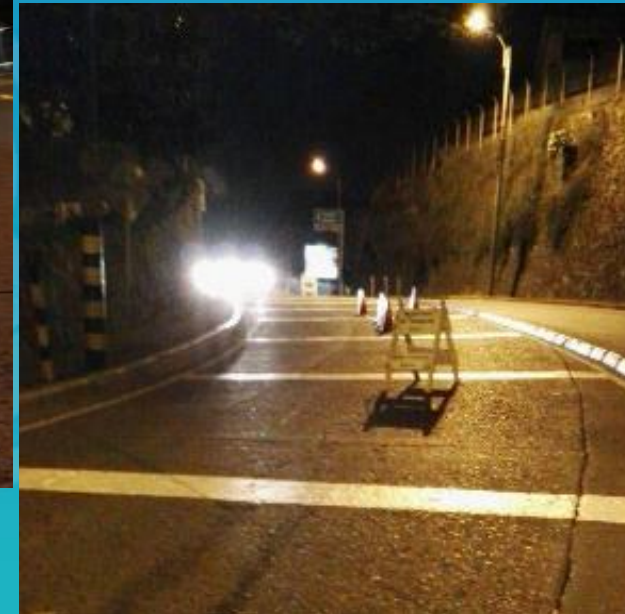

---

Comprométete con tu ciudad



# EJECUTADAS-TRÁNSITO



## DEMARCACION COMUNA 19



Comprométete con tu ciudad



# EJECUTADAS-TRÁNSITO



Comprométete con tu ciudad

**SE SOLICITA SINCRONIZACIÓN DEL SEMÁFORO ENTRE CALLE 4 Y 5  
CON EL DE LA CALLE 5, EN LA CR 52 –ALTA ACCIDENTALIDAD**

**Estas dos intersecciones semaforizadas quedaron  
conectadas a la central de tráfico, y actualmente se  
encuentran coordinadas por Flujo 3**





# EJECUTADAS TRÁNSITO-DEMARCACIÓN



## Calle 2 desde Cr 24 A a 24 B



## Calle 9 C - Cr 24



## Calle 9 C- Cr 61





# EJECUTADAS TRÁNSITO-DEMARCACIÓN



Calle 9 C –Cr 62



Calle 10–Cr 61



Cr 23 C- Calle 10 A



Cr 27 –Cll 9 B



Cr 27 Cll 9 B



Cr 62 Cll 9 B





# EJECUTADAS TRANSITO-DEMARCACIÓN



Cinco Esquinas Miraflores



CII 3 Cr 52



CII 9C BIS Cr  
24 a 29



CII 11 Cr 29 A



Plazuela Bellavista

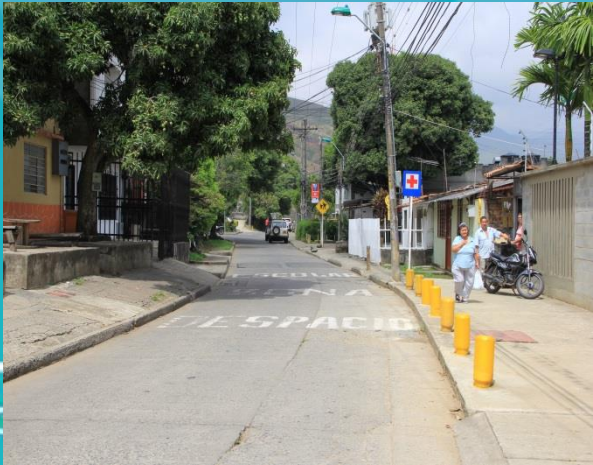

Plazuela Bellavista





# APROBADAS TRÁNSITO-REDUCTORES VIRTUALES



## COMUNIDAD SOLICITA REDUCTORES VISUALES DE VELOCIDAD

**el Barrio Bellavista Cr 3 Oeste con Calle13 Oeste (plazuela) PENDIENTE PINTURA EN REDUCTORES ACTUALES**

**Barrio Colseguros en la Cl 11 con Cr 29- Barrio Miraflores en la Cl 2A entre Cr 24A y 24B  
Barrio Niza Seguros Patria I en la Cr 62 y 62C con Cl 9 y 10 Avenida Guadalupe con Cl 3  
- VISITA TECNICA INDICA QUE NO AMERITA REDUCTORES, SE COMPLEMENTARA CON DEMARCACION.**



**SECTOR DE BELLAVISTA**





## SE REQUIERE PEDAGOGIA PARA PARQUEO EN EL SECTOR DEL TEMPLETE

### RESPUESTA

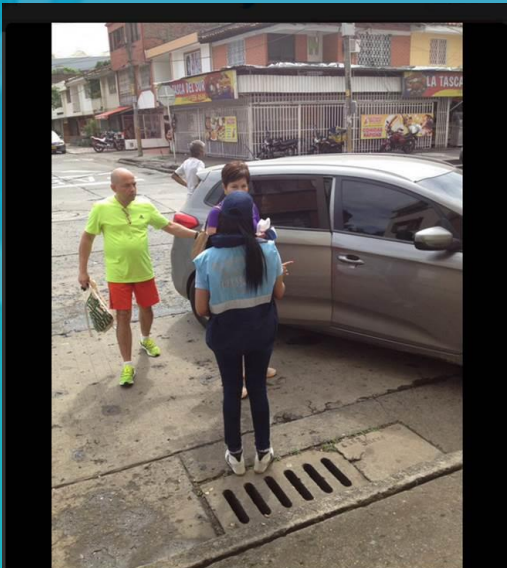
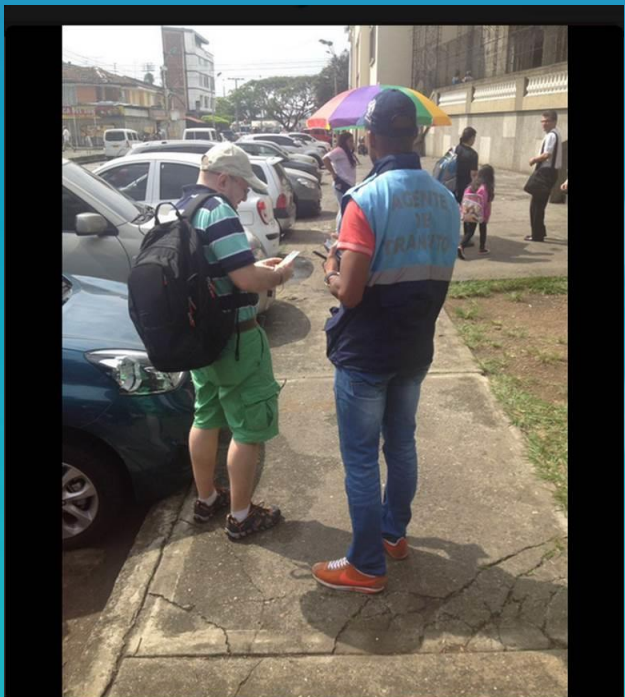

 **Tránsito Cali STTM.** @MovilidadCali · 26 jun.  
Hoy estuvimos recordando a conductores propios y visitantes como se deben estacionar. Campaña Iglesia el Templete

 **Tránsito Cali STTM.** @MovilidadCali · 26 jun.  
Hoy estuvimos recordando a conductores propios y visitantes como se deben estacionar. Campaña Iglesia el Templete

 **Tránsito Cali STTM.** @MovilidadCali · 26 jun.  
Hoy estuvimos recordando a conductores propios y visitantes como se deben estacionar. Campaña Iglesia el Templete

# GESTION-TRÁNSITO



## GESTORES DE TRÁNSITO EN LA COMUNA

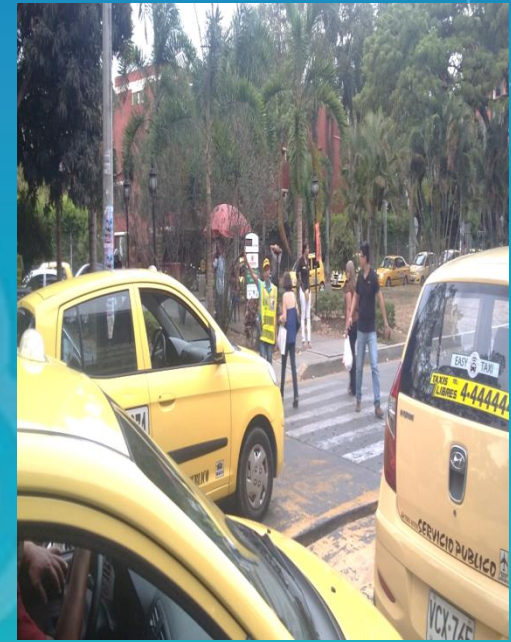

Son 14 los gestores de movilidad destinados para la comuna 19. 7 por turno.

Los otros dos gestores se ubican de acuerdo a las necesidades en la comuna (semáforos apagados, eventos deportivos o recreativos, etc)

# INFRAESTRUCTURA

---

Comprométete con tu ciudad



# EJECUTADAS/EN EJECUCION-INFRAESTRUCTURA



DIRECCIÓN	ÁREA M2	COSTO	ESTADO
CARRERA 56 CON CALLE 1	24	\$ 1.680.000	TERMINADA
CALLE 9C ENTRE CARRERAS 53 Y 55	30.05	\$ 2.103.500	TERMINADA
CALLE 1 ENTRE CARRERAS 63 Y 65A	31.3	\$ 2.191.000	TERMINADA
CALLE 8A ENTRE CARRERAS 47 Y 50	1.036	\$ 72.520.000	TERMINADA
CALLE 4B ENTRE CARRERAS 38D Y 38	181.25	\$ 12.687.500	EN EJECUCIÓN
CARRERA 56 ENTRE CALLES 3 Y 1	775.56	\$ 54.289.200	EN EJECUCIÓN
CARRERA 61A ENTRE CALLES 9 Y 10	2.676	\$ 187.320.000	EN EJECUCIÓN
CARRERA 24C ENTRE CALLES 4 OESTE Y 10 OESTE	2.120	\$ 148.400.000	EN EJECUCIÓN
TOTAL	6.874	\$ 481.191.200	

# RECORRIDOS CON INFRAESTRUCTURA VIAL-EMCALI- COMUNIDAD-PARTICIPACION CIUDADANA



Comprométete con tu ciudad



# EJECUTADAS/EN EJECUCION-INFRAESTRUCTURA



## CARRERA 56 ENTRE CALLE 3 Y 1



**ANTES**



**DESPUÉS**



**INTERVENCION**



Comprométete con tu ciudad



# EJECUTADAS/EN EJECUCION-INFRAESTRUCTURA



## CALLE 8 ENTRE CARRERAS 47 y 50



Comprométete con tu ciudad



# EJECUTADAS/EN EJECUCION-INFRAESTRUCTURA



## CALLE 4B ENTRE CARRERA 38D Y 38



**ANTES**



**INTERVENCION**



**DESPUES**





# EJECUTADAS/EN EJECUCION-INFRAESTRUCTURA



## Carrera 61A entre Calle 9 y 10



Comprométete con tu ciudad



# REAHABILITACIONES VIALES REALIZADAS POR LA SIV



**Carrera 24C entre Calles 4 oeste y 10 oeste**

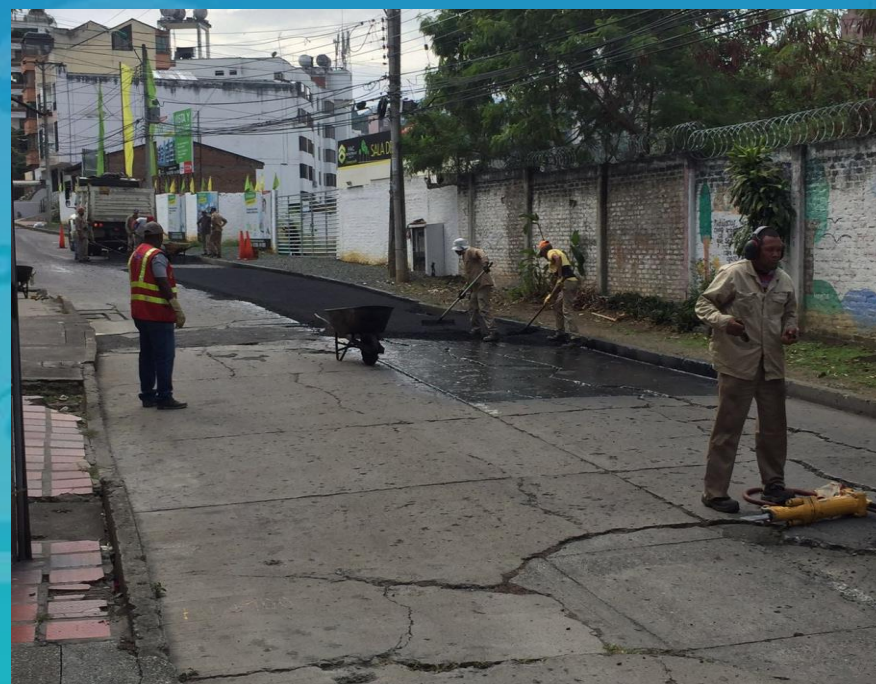

**EN EJECUCIÓN**

Comprométete con tu ciudad

# PROGRAMADAS-INFRAESTRUCTURA



- 1.Calle 10 con Carrera 62Bis
2. Carrera 62 entre Calles 9 y 10
- 3.Carrera 63B entre Calles 6A y 9
- 4.Carrera 63A entre Calles 5 y 6ª
- 5.Calle 7A entre Carreras 47 y 50
- 6.Calle 3A entre Carreras 36A y 36B
- 7.Calle 4B entre Carreras 35A y 36
- 8.Carrera 35 entre Calles 4A y 5
- 9.Calle 4B con Carrera 36
- 10.Carrera 36 entre Calles 4C y 4D
- 11.Carrera 38 con Calle 4C
- 12.Calle 4C entre Carreras 37 y 38

**Las siguientes vías se encuentran en programación para mantenimiento vial a través del Grupo Operativo de la S.I.V**

# PROGRAMADAS-INFRAESTRUCTURA



13. Carrera 37 con Calle 4B
14. Carrera 38C con Calle 3
15. Calle 3 entre Carreras 38D y 38E
16. Calle 4 entre Carreras 38E y 39
17. Calle 4 entre Carreras 24 y 24B
18. Calle 4 entre Carreras 24A y 24B
19. Calle 4 entre Carreras 24C y 25
20. Carrera 24C entre Calles 2 Oeste y 3 Oeste
21. Carrera 60A entre Calles 2A y 3
22. Calle 1B entre Carreras 60 y 62
23. Calle 1C entre Carreras 62 y 61
24. Calle 2B entre Carreras 62 y 63B
25. Calle 1A entre Carreras 60 y 62

**Las siguientes vías se encuentran en programación para mantenimiento vial a través del Grupo Operativo de la S.I.V**



# PROGRAMADAS-INFRAESTRUCTURA



- 26. Carrera 64A entre Calles 1B y 1C
- 27. Carrera 54 entre Calles 1B y 1C
- 28. Calle 9B entre Carreras 32A y 24
- 29. Carrera 28A entre Calles 10A y 11
- 30. Calle 10A entre Carreras 28 y 29 A

**Las siguientes vías se encuentran en programación para mantenimiento vial a través del Grupo Operativo de la S.I.V**

# INVERSIONES INFRAESTRUTURA



## PROYECTOS A EJECUTAR CON RECURSOS DE LA SIV - VIGENCIA 2016

DIRECCION	PRESUPUESTO
Calle 3 entre Carrera 23 y 24A- Proceso No. 4151.S.A.16.2015, Pavimento Flexible. Acuerdo con EMCALI	\$ 211.414.359

## PROYECTOS PARA INTERVENCION EN LA VIGENCIA 2017

DIRECCION	PRESUPUESTO
Carrera 38D entre Calle 2A y 4	\$ 236.796.132
Carrera 24B entre Calle 2A y 4	\$ 191.246.234

## PROYECTOS EN EL POAI - PARA VIGENCIA 2017

CODIGO-BP	NOMBRE ACTIVIDAD	VALOR
18028903	Construcción muro de contención – Calle 11 Oeste con Carrera 36.	\$ 186.000.000

# EDUCACIÓN

---

Comprométete con tu ciudad



## INSITUCION EDUCATIVA EUSTAQUIO PALACIOS

Sede principal. Proyecto comprende demolición cafetería, área administrativa, salón de profesores y coordinación, dos aulas y baño. Jornada única: ( Luego de realizada la demolición por ley 21) Proyectado construcción de un bloque que incluye aulas, baterías sanitarias y área administrativa.

### PROYECTO

VALOR APROXIMADO: 6 MIL MILLONES DE PESOS.

CONTRATISTA: EDUARDO GIRONZA LOZANO

PLAZO: 60 DIAS

ESTA EN TRAMITE PREVIOS PARA ELABORAR ACTA DE INICIO



## IE POLITECNICO MUNICIPAL DE CALI-Sede Principal



### INSTALACIÓN REJAS Y PUERTAS SEGURIDAD

**BP: 20239985**

**VALOR: \$ 40.363.611**

**CONTRATISTA: PROYECTOS  
INGENIERÍA MANTENIMIENTO SAS**



## LEY 21



### I.E POLITECNICO MUNICIPAL DE CALI SEDE PRINCIPAL

- ▶ 11 AULAS DE BASICA Y MEDIA
- ▶ 23 MEJORAMIENTOS DE AULAS
- ▶ 1 AULA MULTIPLE COMEDOR
- ▶ 1 BATERIAS SANITARIAS



**VALOR TOTAL PROYECTO**  
**\$ 3'321.298.299**



# INVIABLES –EDUCACION



**SEDE EDUCATIVA 25 DE JULIO**

**SEDE GENERAL ANZUATEGUI**

**IE LICEO DEPARTAMENTAL,**

**SEDE LA PRESENTACION**

**SEDE GRAN COLOMBIA**

**SECRETARIA INFORMA QUE SE REVISARAN  
PRIORIDADES DENTRO DEL PRESUPUESTO  
DEL 2017**



---

Comprométete con tu ciudad

# CULTURA

---

Comprométete con tu ciudad

- **APOYO CON LA ORGANIZACIÓN Y AUTORIZACION DE EVENTOS ARTISTICOS EN LOS PARQUES**

## **PROGRAMA PLAZAS Y PARQUES**

Incentiva y visibiliza a los artistas, priorizando que sean de la comuna donde se va a realizar el evento y ofrece acompañamiento.

La coordinación de Artes Escénicas de la Secretaría de Cultura y Turismo ha recibido dos solicitudes para apoyar eventos culturales en la Comuna.

Esta se encuentra a la espera de la comunicación oficial del profesional del C.A.L.I, con miras a otorgar el respaldo a dichos eventos.



# TRAMITE DEPENDENCIA– CULTURA



SE SOLICITA INTERVENTORIA Y EJECUCIÓN DE PROYECTOS DE CULTURA POR PARTE DE LA COMUNA 19

**RESPUESTA**



La Secretaría informa que las organizaciones de la Comuna, pueden entregar en la oficina Administrativa, el Certificado de Cámara de Comercio, los estatutos y certificaciones de IDONEIDAD para ejecutar proyectos de CARÁCTER CULTURAL

**ESTO CON EL FIN DE PREVER CUÁLES ORGANIZACIONES PODRÍAN TENERSE EN CUENTA PARA LA EJECUCIÓN DE LOS MISMOS EN EL**  
**2017**

## PRESENTACION LEY DE ESPECTACULOS

MESA TRABAJO REALIZADA EL 26 DE AGOSTO DE 2016



Comprométete con tu ciudad

# PRESENTACION LEY DE ESPECTACULOS

Después de la capacitación en Ley de Espectáculos, del 26 de agosto, se informa:

- La Comunidad no puede adquirir predios a través de recursos del SISTEMA GENERAL DE PARTICIPACION ni de Ley de Espectáculos.
- SECRETARIA está haciendo la gestión y búsqueda de predios del municipio que se puedan manejar como una nueva infraestructura cultural en la Comuna, esta sí podría recibir mantenimiento o adecuaciones a través de recursos del SISTEMA GENERAL DE PARTICIPACION.
- Después después de contar con programación artística regular, el proceso podría ser acreedor de recursos por parte de la Ley de Espectáculos respecto de mejoramiento del predio y circulación de sus artistas.



# CREACION CENTRO CULTURAL Propuesta lote frente a Cosmocentro.

**LA SECRETARÍA DE CULTURA Y TURISMO NO PUEDE CONSTRUIR EN PREDIOS QUE NO PERTENEZCAN AL MUNICIPIO**

# ASESORIA PARTICIPACION CIUDADANA

---

Comprométete con tu ciudad

# EJECUTADA-SOLICITUD GASES DE OCCIDENTE



COMUNIDAD SOLICITO REUNION CON GAS NATURAL PARA RECIBIR INFORMACION SOBRE IMPACTO SOCIAL Y RIESGOS POR LA ESTACIÓN REGULADORA DE GAS NATURAL



**REUNION CON LA COMUNIDAD  
JUEVES 25 DE AGOSTO DE 2016**

**INGENIERO JOSE IGNACIO MACENET  
REPRESENTANTE DE GASES DE OCCIDENTE**





# EJECUTADA-SOLICITUD GASES DE OCCIDENTE



## COMPROMISOS PARA SIGUIENTE MESA DE TRABAJO

1. COMPROMISO Y RESPONSABILIDAD SOCIAL DE LA EMPRESA CON LA COMUNIDAD. (MANTENIMIENTO Y ADECUACIÓN PARQUE)
2. INFORME DE MANTENIMIENTO Y SEGUIMIENTO POR SEGURIDAD PARA EL SECTOR.
3. COPIA DOCUMENTACION PERMISOS Y PÓLIZAS .



Comprométete con tu ciudad

# BIENESTAR SOCIAL

---

Comprométete con tu ciudad

# APROBADA–BIENESTAR SOCIAL



## MEJORAS INFRAESTRUCTURA CALI 19

SE REQUIERE PARA EL CALI 19 MEJORAS EN INFRAESTRUCTURA, MOBILIARIO, BAÑOS Y LA CONSTRUCCION DE RAMPA DE ACCESO PARA EL INGRESO DE SILLAS DE RUEDAS.



**RESPUESTA:** CON RECURSO DE DEPENDENCIA POAI 2016 SE REALIZARA PROYECTO DE MANTENIMIENTO DE CALI , EN EL CUAL SE INCLUYO EL CALI 19.

**ESTADO:** ADJUDICADO A LA FUNDACION VIDA NUEVA. EL ACTA DE INICIO SE FIRMARA LA PROXIMA SEMANA PARA INICIO DE LA OBRA.



## **NOMBRAMIENTO DE DIRECTOR PARA EL CALI 19**

**La respuesta a esta solicitud se desprende del proceso de REFORMA ADMINISTRATIVA**

## CREACION CENTRO DE DESARROLLO COMUNITARIO

Se realizó reunión el día 1 de junio, con representantes de la mesa de trabajo. Dando trámite a esta petición, se verificó la información y no se encontraron espacios de propiedad del Municipio, disponibles en esta comuna.



## Arte y Cultura en los Territorios – Situado Fiscal Territorial





# EMPRENDIMIENTO

---

Comprométete con tu ciudad

# EMPRENDIMIENTO

CARACTERIZACION ECONOMICA DE LOS TERRITORIOS  
UNIDADES PRODUCTIVAS ( EMPRESAS, EMPRENDIMIENTOS, PROYECTOS,  
UNIDADES ECONOMICAS)

DILIGENCIAR CUESTIONARIO



DISEÑAR LA ESTRATEGIA DE DESARROLLO  
ECONOMICO DEL TERRITORIO

# METROCALI



La comunidad solicita que las rutas del MIO, expresos E21, 27 y 31, presten servicio los domingos y festivos, para beneficio de la comunidad, que se ha visto afectada por la falta de estas rutas

**RESPUESTA: MEDIANTE OFICIO** indican que La demanda de usuarios del MIO se reduce en un 60% los domingos y festivos, se requiere optimizar la oferta de buses en el sistema. para equilibrar en este caso por el corredor de la Avenida 3 Norte, con conexión con el centro y el sur de la ciudad, **QUEDA OPERANDO** los domingos y festivos la ruta E 21 -

Por el corredor de la Carrera 1, con conexión hacia el centro y sur de la ciudad queda operando la ruta T 31.

Por el corredor de la carrera 15 operan las rutas T47A y T47B

Por el corredor de la troncal Aguablanca, queda operando la ruta T57A con conexión entre el oriente y el sur, todas estas rutas con excepción de la E 21 atienden la estación manzana del saber, donde se integra la ruta A04.

la comunidad solicita el traslado del paradero del MIO, ubicado al frente e la Escuela Francisco José de Caldas, ubicada en la Cr 4 OESTE No. 12A-59, Barrio Bellavista

**Mediante oficio METROCALI informa que no se puede trasladar por lo siguiente:**

- La parada actual del bus se ha ubicado posterior a un resalto existente dado que permite disminuir la velocidad de los vehículos, brindando protección a los alumnos y empleados del colegio en horas de salida y entrada a las clases, así como a los usuarios del sistema MIO

## TRAMITE DEPENDENCIA/SALUD



La comunidad solicita que se haga una visita Instituciones prestadoras de servicios en el sector de la Salud, ubicadas al interior de la Comuna 19, para revisar la falta de rampas de acceso para personas en situación de discapacidad y buscar soluciones que permitan suplir esta necesidad, en los siguientes lugares:

Nueva EPS Cr 43 A No 5C-69

.Coomeva EPS calle 6 con cra 42 esquina.

.Coomeva EPS sala SIP Cl. 5a #38D-153

.Centro médico Imbanaco Carrera 38 A No. 5A 100

.Clínica Comfandi calle 5 N 42-15 .

.Salud SOS calle 5 N 39-20.

**MEDIANTE OFICIO LA SECRETARIA DE SALUD INFORMA QUE ESTA EN REVISION DE AUDITORIAS INTERNAS EN ESTAS INSTITUCIONES PARA PRESENTAR INFORME Y GENERAR RESPUESTAS PARA LA COMUNIDAD Y HACER SEGUIMIENTO PARA ELIMINACION DE BARRERAS DE ACCESO**



**APROBADA/EMCALI**



# EMCALI

la comunidad requiere la REPOSICION inmediata de TODA la línea de acueducto sobre la CARRERA 63B entre calle 5 y 6ª BARRIO CAÑAVERALEJO SEGUROS PATRIA II ETAPA y CARRERA 42 CALLE 2A. Debido a que este año van tres rupturas, sobre la misma vía, esto ha ocasionado gran deterioro en los andenes, en la malla vial y pozos de agua permanentes

EMCALI INFORMA MEDIANTE OFICIO QUE El tramo de la CARRERA 63B entre calle 5 y 6ª BARRIO CAÑAVERALEJO SEGUROS PATRIA II ETAPA se encuentra actualmente en asbesto cemento, su diseño y presupuesto se realizará con recursos de la presente vigencia. la EN EL ULTIMO SEMESTRE DEL 2016 SE PROYECTA LA REVISION, DISEÑO Y ESTUDIOS TECNICOS DE LA OBRA- EJECUCION PARA EL 2017

**Barrio Urbanización Nueva Granada, Red de Acueducto se encuentra en polietileno PEAD y por no tanto no amerita su reposición**

---

Comprométete con tu ciudad

# GRACIAS