



**ALCALDÍA DE
SANTIAGO DE CALI**

LOS TERRITORIOS PROGRESAN CONTIGO

TERCERA VISITA COMUNA 13.

Octubre 15 de 2016

CUADRO RESUMEN SOLICITUDES DE LA 1ra. VISITA

Avances Mayo 28 de 2016

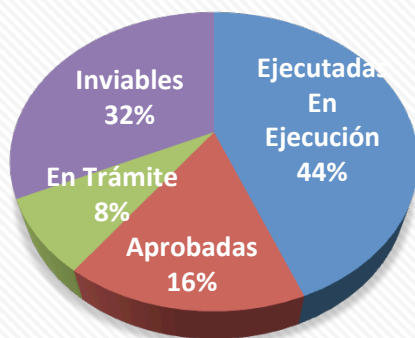

■ Ejecutadas En Ejecución ■ Aprobadas ■ En Trámite ■ Inviabiles

Avances Oct 14 de 2016

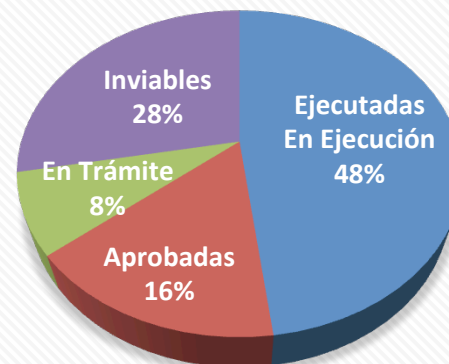

■ Ejecutadas En Ejecución ■ Aprobadas ■ En Trámite ■ Inviabiles

CUADRO RESUMEN SOLICITUDES DE LA 1ra. VISITA

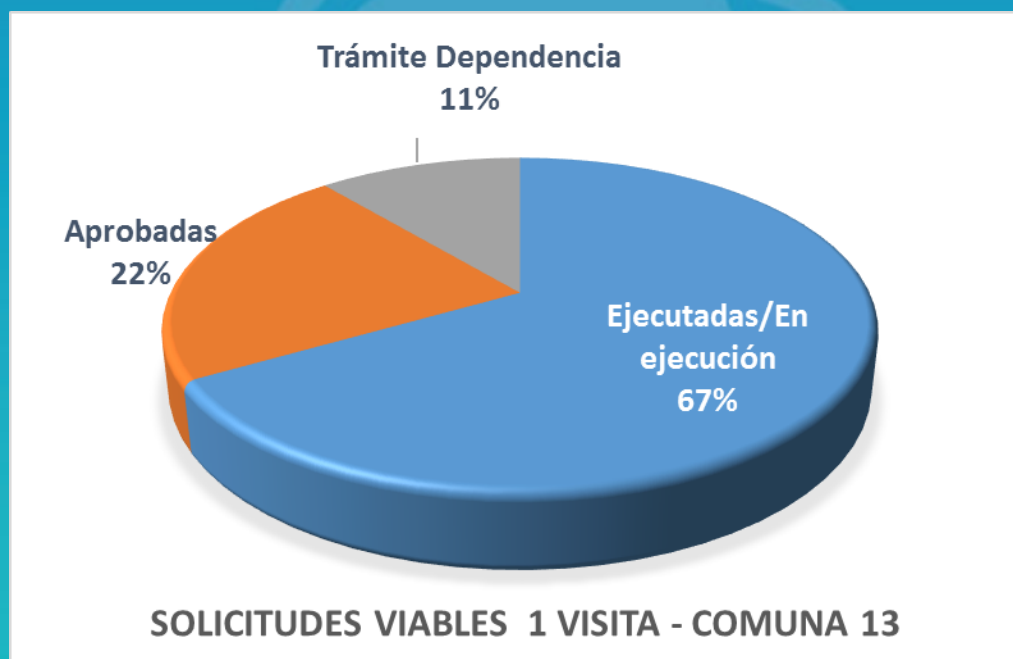

36 viables
14 inviables

CUADRO RESUMEN AVANCES DE LAS SOLICITUDES DE LA PRIMERA VISITA

DEPENDENCIA	Ejecutadas En Ejecución	Aprobadas	En Trámite Dependencia	Inviabiles	TOTAL
<u>TOTAL</u> <u>Mayo 28 2016</u>	<u>22</u>	<u>8</u>	<u>4</u>	<u>16</u>	<u>50</u>
	<u>44%</u>	<u>16%</u>	<u>8%</u>	<u>32%</u>	<u>100%</u>
<u>TOTAL</u> <u>Octubre 15 2016</u>	<u>24</u>	<u>8</u>	<u>4</u>	<u>14</u>	<u>50</u>
	<u>48%</u>	<u>16%</u>	<u>8%</u>	<u>28%</u>	<u>100%</u>

RESUMEN SOLICITUDES DE LA SEGUNDA VISITA

DEPENDENCIA	Ejecutadas En Ejecución	Aprobadas	En Trámite Dependencia	Inviabiles	Sin respuesta	TOTAL
<u>TOTAL</u> <u>Octubre 15 2016</u>	<u>8</u>	<u>2</u>	<u>1</u>	<u>5</u>	<u>1</u>	<u>17</u>
	<u>47%</u>	<u>12%</u>	<u>6%</u>	<u>29%</u>	<u>6%</u>	<u>100%</u>

Solicitudes 2da Visita Comuna 13

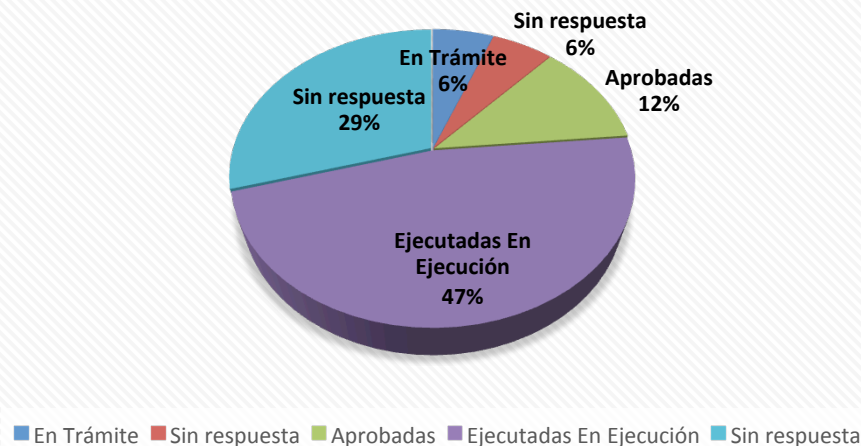

CUADRO CONSOLIDADO SOLICITUDES PRIMERA Y SEGUNDA VISITA

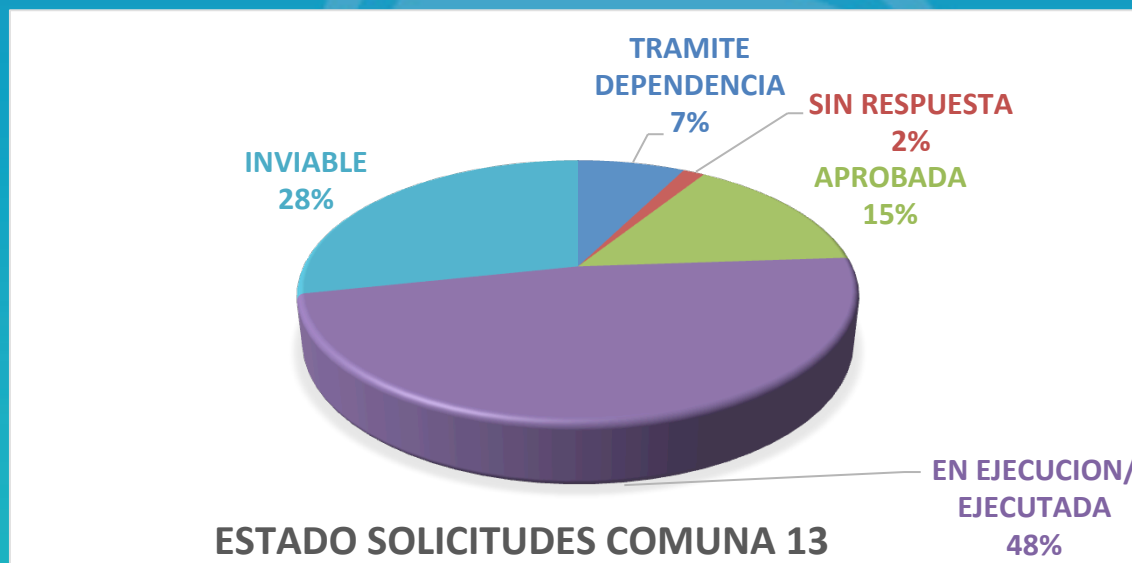

PLANEACIÓN

Comprométete con tu ciudad

PLANEACIÓN – PRIMERA VISITA

SOLICITUDES	Estado 2da visita	Estado 3ra visita
➤ Iluminación de las zonas verdes, vías peatonales, parques y canchas que están pendientes.	En Ejecución	Ejecutada
➤ Aclaración línea de paramento Calle 46 entre carrera 31 y 39	Ejecutada	
➤ Expansión del alumbrado público en la Calle 72 Z2 entre Carreras 28D y 28E7, orilla del Canal Oriental Barrio El Poblado II.	Aprobada	Ejecutada
➤ Regularización parqueaderos de Calypso	Trámite	

COMUNA 13 – 3ra Visita Alcalde



EJECUTADA - PLANEACIÓN - MEGAPROYECTOS

Se pasó, de 8 proyectos a 23 proyectos ejecutados a Cambio Gradual a Luz Blanca. Inversión de \$198 Millones.



2227 (Ejecutado – canchas Calypso)

Los proyectos aprobados en la 2da. Visita se encuentran ejecutados a la fecha.

PROYECTOS EJECUTADOS - EXPANSION - ENERO A OCTUBRE 2016				
No Proyecto	Dirección	Barrio	Tipo	Valor Aprobado
1015	DG 71A1 / KRA 26 Y 25C	VILLA DEL LAGO	CANCHAS	67.437.676
1646	CLL72-T72B	YIRA CASTRO	ZONA VERDE	1.312.134
1683	K28D6-T72F	YIRA CASTRO	ZONA VERDE	1.283.845
1708	CLL72W-K28G	EL POBLADO II	ZONA VERDE	401.416
2420	K 28E Y K 28E2/ C 72T Y C 72T1	EL POBLADO II	CANCHAS	18.908.301
1977	K28G-CLL72O	EL POBLADO I	VIAS	919.609
1843	D 26G6 T72T	MARROQUIN III	VIAS	246.517
1895	K26H3 - C72U	LOS LAGOS	VIAS	2.226.846
2118	K 28 Y K 28D-3_ C 72F Y C 72U	COMUNEROS II	VIAS / BARRIO	50.667.610
2386	C72T Y C 72U/K 28A Y 28A1	COMUNEROS II	CANCHAS	5.201.361
2069	CLL72SYCLL72R-K28A	COMUNEROS II	CANCHAS	4.689.125
2421	K 28E2 Y K 28E4 / C 72S Y C 72T	LOS ROBLES	ZONA VERDE	9.803.076
2341	CLL71A-TRAN28	CALYPSO	PARQUES	8.710.007
2227	K28E-CLL72H	CALYPSO	CANCHAS	12.527.776
1980	K28E-CLL72C	CALYPSO	VÍAS	705.021
1972	TV28J-CLL72L	LOS ROBLES	VÍAS	246.517
1568	CLL72B-TRAN28F	CALYPSO	VÍAS	212.936
1709	K28D3-T72G	CALYPSO	VIAS	450.266
1564	CLL71A-TRAN28	CALYPSO	PARQUES	8.724.948
1976	K28D3-CLL71B	CALYPSO	VÍAS	273.595
1649	K28D3-T72F4	CALYPSO	ZONA VERDE	341.264
1573	CLL72F2-K28D4 Y TRANS28E	CALYPSO	ZONA VERDE	326.054
1569	CLL71B-TRANS28E	CALYPSO	ZONA VERDE	1.930.914

COMUNA 13 – 3ra Visita Alcalde



Proyectos ejecutados entre el 1 de enero hasta Oct 10 de 2016



1972: (Ejecutado/Robles) 1015: (Ejecutado/Villa del Lago) 1976: (Ejecutado/Calypso)

Comprométete con tu ciudad

COMUNA 13 – 3ra Visita Alcalde



Proyectos ejecutados entre el 1 de enero hasta Oct 10 de 2016



1649: (Ejecutado/Calypso)



1646: (Ejecutado/Yira Castro)



1708: (Ejecutado/
Poblado II)

COMUNA 13 – 3ra Visita Alcalde



Proyectos ejecutados entre el 1 de enero hasta Oct 10 de 2016



2420: (Ejecutado/Poblado II)



1980: (Ejecutado/Calypso)

COMUNA 13 – 3ra Visita Alcalde



Proyectos ejecutados entre el 1 de enero hasta Oct 10 de 2016



2341: (Ejecutado/Calypso)



1573: (Ejecutado/Calypso)

Comprométete con tu ciudad

COMUNA 13 – 3ra Visita Alcalde



Proyectos ejecutados entre el 1 de enero hasta Oct 10 de 2016



2421: (Ejecutado/Robles)



1568: (Ejecutado/Calypso)

Comprométete con tu ciudad

COMUNA 13 – 3ra Visita Alcalde



Proyectos ejecutados entre el 1 de enero hasta Oct 10 de 2016



2386: (Ejecutado/Comuneros II)



2069: (Ejecutado/Comuneros II)

Comprométete con tu ciudad

COMUNA 13 – 3ra Visita Alcalde



Proyectos ejecutados entre el 1 de enero hasta Oct 10 de 2016



2118: (Ejecutado) / Barrio Comuneros II

Comprométete con tu ciudad

COMUNA 13 – 3ra Visita Alcalde



EJECUTADA - PLANEACIÓN - MEGAPROYECTOS

21 proyectos ejecutados entre Pequeñas Expansiones y CPLs a Luz Blanca.

\$92 Millones de Inversión.



4634: Ejecutado

PROYECTOS EJECUTADOS - PEQUEÑAS EXPANSIONES Y CPLs - ENERO A OCTUBRE 2016					
No Proyecto	Dirección	EXP o CPL	Barrio	Tipo	Valor Aprobado
4704	KRA 29D - 45A - 02	EXP	EL POBLADO I	VIAS	319.538
4994	C 72Z2 ENTRE K 28D2 Y 28E3	EXP	EL POBLADO II	VIAS	19.832.761
4334	CALLE 72 F / 28 D 3 - 44	CPL	CALYPSO	VIAS	2.497.245
3435	K 28 H / C 39 Y C 42	CPL	EL DIAMANTE	VIAS	5.137.510
4076	C44/ KRA31 Y K29	CPL	EL POBLADO I	VIAS	3.329.660
4077	C72A/ KRA 28I Y KRA 28F	CPL	EL POBLADO I	VIAS	1.093.589
3905	K 28F entre calles 72I y 72U	CPL	EL POBLADO I	VIAS	7.122.727
3445	K 26 H3 / C 72 U Y 72 P	CPL	LOS LAGOS	VIAS	3.745.868
3446	K 26 I 1 / C 72 P Y 72 U	CPL	LOS LAGOS	VIAS	4.162.075
4165	KRA 26L ENTRE CALLE 72U Y CALLE 73	CPL	LOS LAGOS	VIAS	4.057.500
3430	K28-1 ENTRE C72P Y C72U	CPL	COMUNEROS II	VIAS	3.541.415
3671	K28 Y 28D CON C72I	CPL	COMUNEROS II	VIAS	8.537.853
3987	K28 Y 28D CON C72J	CPL	COMUNEROS II	VIAS	4.021.476
4641	K28B Y 28C CON C72F Y C 72H	CPL	COMUNEROS II	VIAS	2.315.282
4033	K28 Y K28D CON C72H	CPL	COMUNEROS II	VIAS	5.764.276
4030	K28C ENTRE C72J Y C72T	CPL	COMUNEROS II	VIAS	5.278.426
4028	K 28 Y 28A1 CON C 72T	CPL	COMUNEROS II	VIAS	3.357.770
4029	K28A1 Y 28D CON C 72S	CPL	COMUNEROS II	VIAS	1.480.068
4034	K28 ENTRE C72F Y C72U	CPL	COMUNEROS II	VIAS	5.007.664
4378	CRA 28 ENTRE CALLE 72J Y CALLE 72I	CPL	COMUNEROS II	VIAS	812.784
4364	CL. 72B # 28D3 - 15	EXP	CALYPSO	VIAS	126.648
4634	K28 F1 / C 41 Y C 42	CPL	EL DIAMANTE	VIAS	1.098.084

EN EJECUCIÓN - PLANEACIÓN - MEGAPROYECTOS

\$36 Millones de inversión en proyectos de Expansión en ejecución :

PROYECTOS APROBADOS - EXPANSIONES - EN EJECUCIÓN 2016				
No Proyecto	Dirección	Barrio	Tipo	Valor Aprobado
2161	D26G3YD26G11-TV72S1YCLL72U	MARROQUIN III	VIAS / BARRIO	31.102.266
2443	K 33 / C36 Y C41	EL DIAMANTE	VIAS	5.473.105
			TOTAL:	36.575.371

COMUNA 13 – 3ra Visita Alcalde



Proyectos en ejecución a Octubre 10 de 2016



2161: (En Ejecución)
Barrio Marroquín III



COMUNA 13 – 3ra Visita Alcalde



Proyectos en ejecución a Octubre 10 de 2016



2443: (En Ejecución)

COMUNA 13 – 3ra Visita Alcalde



APROBADA - PLANEACIÓN - MEGAPROYECTOS

\$ 159 Millones aprobados en cuarenta y tres (43) proyectos de cambio gradual a luz banca así :

PROYECTOS APROBADOS - EXPANSIONES - A EJECUTAR 2016				
No Proyecto	Dirección	Barrio	Tipo	Valor Aprobado
1570	CLL72-TRAN28F	CALYPSO	ZONA VERDE	765.632
1979	K28D3-CLL72H	CALYPSO	VIAS	246.517
2003	C44 / K29D	EL POBLADO I	VIAS	1.009.535
2385	CLL 72 P / K 26H2	LOS LAGOS	PARQUES	71.837.173
2401	CLL 72U / K 28 Y K 28D	COMUNEROS II	VÍAS	4.898.157
1572	CLL72F1-K28D3Y K28D4	CALYPSO	ESPECIAL	559.268
TOTAL				79.316.282

CONTINUA

Comprométete con tu ciudad

COMUNA 13 – 3ra Visita Alcalde



APROBADA– PLANEACIÓN - MEGAPROYECTOS CONTINUACIÓN

PROYECTOS APROBADOS - PEQUEÑAS EXPANSIONES - A EJECUTAR 2016					
No Proyecto	Dirección	EXP o CPL*	Barrio	Tipo	Valor Aprobado
4737	T72F/ D28D3 ESQ	EXP	YIRA CASTRO	VIAS	331.558
4960	K 28D1 ENTRE C 72A Y 72F	EXP	YIRA CASTRO	VIAS	4.404.925
4551	K29C / CL43A	EXP	EL POBLADO I	VIAS	122.572
4503	CL 72B #28D3-15	EXP	EL DIAMANTE	VIAS	851.045
4939	PASAJE ENTRE TRANSVERSAL 72W Y 72V	EXP	RODRIGO LARA BONILLA	VIAS	354.201
4905	Cra. 22 # 71 - ESQ	EXP	ULPIANO LLOREDA	VIAS	976.522
4437	C 70 ENTRE K 27 Y D 70	EXP	RICARDO BALCAZAR	VIAS	2.706.987
3478	C 70 / 24 - 13	CPL	ULPIANO LLOREDA	VIAS	1.628.850
3784	K 24C ENTRE CALLE 70 Y CALLE 73	CPL	ULPIANO LLOREDA	VIAS	2.477.776
4321	CRA 23 ENTRE CALLE 72 Y CALLE 70	CPL	ULPIANO LLOREDA	VIAS	4.751.448
3692	K 23 # 70-02	CPL	ULPIANO LLOREDA	VIAS	309.722
4228	CALLE 46/ CRA 29 Y 31	CPL	EL POBLADO I	VIAS	2.328.831
4228	CALLE 46/ CRA 29 Y 31	CPL	EL POBLADO I	VIAS	2.328.831
4585	K 28F ENTRE C 72U Y 72T	CPL	EL POBLADO II	VIAS	1.624.580
4217	C41 ENTRE CRA 28F Y CRA 29	CPL	EL DIAMANTE	VIAS	1.293.795
4305	K 28G /40-06	CPL	EL DIAMANTE	VIAS	1.903.741
4634	K28 F1 / C 41 Y C 42	CPL	EL DIAMANTE	VIAS	1.098.084
4217	C41 ENTRE CRA 28F Y CRA 29	CPL	EL DIAMANTE	VIAS	1.293.795

*CPL's (aumento de potencia en las luminarias existentes)

CONTINUA

COMUNA 13 – 3ra Visita Alcalde



APROBADA– PLANEACIÓN - MEGAPROYECTOS

CONTINUACIÓN

PROYECTOS APROBADOS - PEQUEÑAS EXPANSIONES - A EJECUTAR 2016					
No Proyecto	Dirección	EXP o CPL	Barrio	Tipo	Valor Aprobado
4305	K 28G /40-06	CPL	EL DIAMANTE	VIAS	1.093.741
3811	K 26M entre D 71 y la D 72C	CPL	RICARDO BALCAZAR	VIAS	2.452.266
4218	KRA 26J ENTRE CL72 K Y CL 72J	CPL	RICARDO BALCAZAR	VIAS	2.587.590
3907	D 70 / K 26H2 Y K 26 L	CPL	RICARDO BALCAZAR	VIAS	4.336.108
4411	K 26I / CALLE 72J Y CALLE 72K	CPL	RICARDO BALCAZAR	VIAS	1.087.852
3811	K 26M entre D 71 y la D 72C	CPL	RICARDO BALCAZAR	VIAS	2.452.266
4218	KRA 26J ENTRE CL72 K Y CL 72J	CPL	RICARDO BALCAZAR	VIAS	2.587.590
4321	CRA 23 ENTRE CALLE 72 Y CALLE 70	CPL	ULPIANO LLOREDA	VIAS	4.751.448
4183	C72B/ENTRE K22 Y K26	CPL	ULPIANO LLOREDA	VIAS	4.553.708
3904	CALLE 72A/ K28D1 Y K28D1B	CPL	YIRA CASTRO	VIAS	1.087.852
3904	CALLE 72A/ K28D1 Y K28D1B	CPL	YIRA CASTRO	VIAS	1.087.852
4621	C 71 / C 28 E Y 28 D3	CPL	CALYPSO	VIAS	1.440.150
4531	C 72A / 28D - 60	CPL	CALYPSO	VIAS	1.106.733
4505	C 70 / ENTRE K 26 Y 26H	CPL	LLERAS RESTREPO	VIAS	4.599.228
4459	C 25L con K 72U	CPL	CHARCO AZUL	VIAS	475.548
3993	KRA 25L ENTRE 72U Y 73	CPL	CHARCO AZUL	VIAS	1.548.610
3644	C 72P ENTRE T 72S Y K 27 H BIS	CPL	LOS LAGOS	VIAS	7.381.809
3588	K 2612 / C 72P1 Y 72S2	CPL	LOS LAGOS	VIAS	2.230.390
3994	KRA 24 / D70 - 32	CPL	VILLA DEL LAGO	VIAS	2.477.776
TOTAL					80.125.780

Comprométete con tu ciudad

PLANEACIÓN – 2016

\$485 Millones
Inversiones en iluminación

COMUNA 13 – 3ra Visita Alcalde



EJECUTADA – PLANEACIÓN

Expansión del alumbrado público en la Calle 72z2 en la Cra. 28D y 28E7 orilla del canal oriental poblado II.

RESPUESTA:

**\$19 Millones invertidos
Proyecto No. 4994 (vía)**

**Ejecutado en Julio de
2016.**

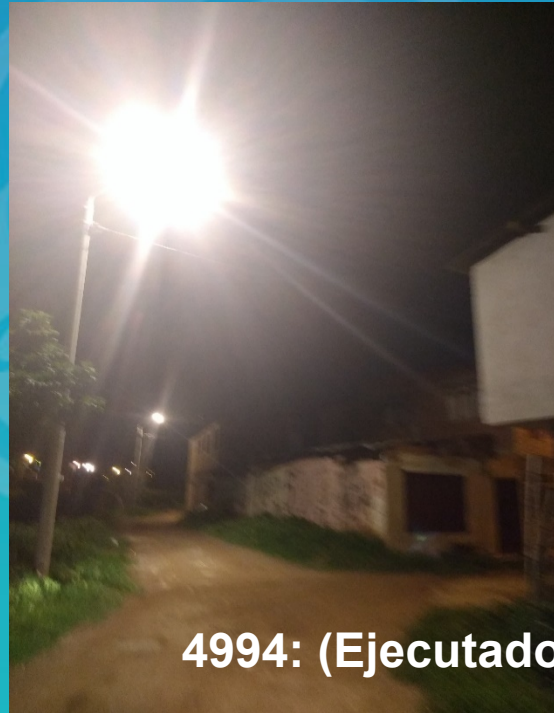

4994: (Ejecutado) / Poblado II

EN TRÁMITE – PLANEACIÓN- DESARROLLO ADMINISTRATIVO

Regularizar los parqueaderos de Calipso propiedad del Municipio.

RESPUESTA:

Desarrollo administrativo realizó visita a terreno, observando:

- ✓ Manejo irregular que se le da a esos bienes de uso publico.
- ✓ Realizó reunión el 4 de mayo con los vigilantes de estas bahías y el presidente entrante de la JAC.
- ✓ De acuerdo a las investigaciones efectuadas ante planeación, y acorde con el nuevo POT Acuerdo 0373 de 2014 art. 214 y 215, se concluye que la competencia funcional para **desarrollar el Plan Maestro de Estacionamiento**, corresponde a Planeación y a la Sec. de transito, y mediante oficios 2016412220021144 y 2016412220021184 se solicita ejecutar el citado proyecto y brindarnos una respuesta normativa al respecto.

NUEVAS SOLICITUDES – SEGUNDA VISITA

PLANEACIÓN

COMUNA 13 – 3ra Visita Alcalde



EN EJECUCIÓN – PLANEACIÓN

Calypso solicita reposición de luminaria amarilla por luz LED.

**\$ 40
Millones**



No Proyecto	Dirección	Barrio	Tipo	Valor Aprobado	Estado
2341	CLL71A-TRAN28	CALYPSO	PARQUES	8.710.007	EXP. Ejecutado
2227	K28E-CLL72H	CALYPSO	CANCHAS	12.527.776	EXP. Ejecutado
1980	K28E-CLL72C	CALYPSO	VÍAS	705.021	EXP. Ejecutado
1709	K28D3-T72G	CALYPSO	VÍAS	450.266	EXP. Ejecutado
1564	CLL71A-TRAN28	CALYPSO	PARQUES	8.724.948	EXP. Ejecutado
1976	K28D3-CLL71B	CALYPSO	VÍAS	273.595	EXP. Ejecutado
1649	K28D3-T72F4	CALYPSO	ZONA VERDE	341.264	EXP. Ejecutado
1573	CLL72F2-K28D4 Y TRANS28E	CALYPSO	ZONA VERDE	326.054	EXP. Ejecutado
1569	CLL71B-TRANS28E	CALYPSO	ZONA VERDE	1.930.914	EXP. Ejecutado
1568	CLL72B-TRAN28F	CALYPSO	ZONA VERDE	445.805	EXP. Ejecutado
1570	CLL72-TRAN28F	CALYPSO	ZONA VERDE	765.632	EXP. Próximo a Ejecutar
1979	K28D3-CLL72H	CALYPSO	VÍAS	246.517	EXP. Próximo a Ejecutar
1572	CLL72F1-K28D3Y K28D4	CALYPSO	ESPECIAL	559.268	EXP. Próximo a Ejecutar
4621	C 71 / C 28 E Y 28 D3	CALYPSO	VÍAS	1.440.150	CPL Aprobado
4531	C 72A / 28D - 60	CALYPSO	VÍAS	1.106.733	CPL Aprobado

COMUNA 13 – 3ra Visita Alcalde



EJECUTADO – PLANEACIÓN

Se solicita alumbrado en:

1 . Zona verde Calle 72F5 con Cra 28E, nomenclatura nueva:

Esta zona verde, fue ejecutada en luz blanca con el proyecto No. 387 en el año 2013.



Comprométete con tu ciudad

COMUNA 13 – 3ra Visita Alcalde



APROBADO – PLANEACIÓN

Se solicita alumbrado en:

2. Parque ubicado en la Cra 28F entre calles 72T y 72U, Poblado I y II.:
con viabilidad, aprobado el levantamiento y creación de proyecto, se ejecutará en Octubre/16.



3. Vía Peatonal, Cra 28F con Calle 72:
Proyecto aprobado con el proyecto No. 1570, se ejecutará en el transcurso de este mes.



COMUNA 13 – 3ra Visita Alcalde



APROBADO – PLANEACIÓN

- ☐ Se realizó recorrido nocturno del barrio Villablanca entre funcionarios de Planeación, Megaproyectos S.A y Participación Ciudadana.
- ☐ Se le solicitó a Emcali y Megaproyectos S.A, que proceda a realizar mantenimiento de **carácter prioritario** a todas las luminarias y bombilla defectuosas de los barrios:
 - ✓ Villablanca
 - ✓ El Pondaje
 - ✓ Ricardo Balcázar
 - ✓ Villa del Lago
- ☐ Se le solicitó realizar la viabilidad técnica de un proyecto de Alumbrado Público, así como el respectivo levantamiento y asignación del número de proyecto.

ITEM	DIRECCIONES	BARRIOS	OBSERVACIÓN
1	Vías Peatonales, Vehiculares, Zonas Verdes y Escenarios Deportivos.	El Pondaje, Villa Blanca, Ricardo Balcázar y Villa del Lago.	Se requiere de mantenimiento de luminarias defectuosas y cambio de bombillas que afecten los niveles lumínicos.
2	* Carrera 27 entre Calles 70 y 72F * Calle 72F entre Carreras 2611 y 28C	El Pondaje, Villa Blanca, Ricardo Balcázar y Villa del Lago.	Se solicita levantamiento y creación de proyecto a las vías nombradas, porque son vías importantes para el ingreso de transeúntes y vehículos a estos barrios.

SECRETARÍA DE INFRAESTRUCTURA

SECRETARÍA DE INFRAESTRUCTURA – PRIMERA VISITA

SOLICITUDES	Estado 2da. visita	Estado 3ra. visita
Continuidad al adoquinamiento de las vías internas de la comuna	En Ejecución	Ejecutada
Iniciar Obras ya contratadas sin ejecutar: Calle 42 entre carreras 31 y 50 Carrera 33 entre calles 39 y 42 Carrera 33 entre calles 44 y 48	En Ejecución	Ejecutada
Pavimentación de la Calle 72 I, entre carreras 28 y 28E Barrio Comuneros II y Calipso.	Aprobada	
Pavimentación Cra. 28C entre Calle 70E. Nueva nom. Carrera 28B3 entre Calles 70D y 72 J	Trámite Dependencia.	

COMUNA 13 – 3ra Visita Alcalde



EJECUTADA- INFRAESTRUCTURA OBRAS DE PAVIMENTACION EN ADOQUINES - RECURSOS PROPIOS – S.I.V

Pavimentación en Adoquines: 3 Obras ejecutadas 2 Obras en Proceso
Recuperación de 1.995 mts² de vía y andén

DIRECCION	BARRIO	ÁREA TORAL	INVERSION	ESTADO
CII 72F4 entre Cra 28D y 28D2	Comuneros II	348	\$ 72.683.135	EJECUTADA
CII 72F4 entre Cra 28D2 y 28D3	Comuneros II	314	\$ 48.828.770	EJECUTADA
CII 72W1 entre Cra 26R y 26P	Los Lagos	441	\$ 74.910.177	EJECUTADA
CII 72F2 Bis entre Tr 28F y Cra 28G	Nuevo Horizonte	555	\$ 109.216.872	EN EJECUCION
Calle 46B entre carreras 33 y 33B	Vergel	297	\$ 61.173.204	EN EJECUCION
AREA TOTAL		1.955		
VALOR INVERSION			\$ 366.812.158	

COMUNA 13 – 3ra Visita Alcalde



EJECUTADA– INFRAESTRUCTURA

Continuidad al adoquinamiento.

Barrio Comuneros II

Calle 72F4 entre Cras 28D2 y 28D3



Comprométete con tu ciudad

COMUNA 13 – 3ra Visita Alcalde



EJECUTADA– INFRAESTRUCTURA

Continuidad al adoquinamiento.

Barrio Comuneros II

Calle 72F4 entre Cras 28D y 28D2



Antes



Después

Comprométete con tu ciudad

COMUNA 13 – 3ra Visita Alcalde



Barrio Los Lagos



← ANTES

COMUNA 13 – 3ra Visita Alcalde



Barrio Los Lagos - Adoquines



DESPUÉS



Comprométete con tu ciudad

COMUNA 13 – 3ra Visita Alcalde



EN EJECUCIÓN – INFRAESTRUCTURA

✓ Barrio El Vergel:



Comprométete con tu

COMUNA 13 – 3ra Visita Alcalde



EN EJECUCIÓN – INFRAESTRUCTURA

✓ Barrio Nuevo Horizonte



En Ejecución

Comprométete con tu ciudad

COMUNA 13 – 3ra Visita Alcalde



EN EJECUCIÓN – INFRAESTRUCTURA

1) Calle 42 entre carreras 31 y 50.

- ✓ Construcción y Reconstrucción de: Dos calzadas de la calle 42 entre carreras 31 y 50 en las comunas 13 y 16 y Puente vehicular en la calle 42 con carrera 39E en la comuna 16
- ✓ Contrato de Obra No. 4151.0.26.1.784 DE 2015
- ✓ Valor contrato: **\$ 10.165 Millones**
- ✓ Intervención: 3 KM de vía **doble calzada**
- ✓ Beneficia a la comuna 13 y comuna 16.
- ✓ Plazo: 6 meses.
- ✓ **Avance de Obra: 35%** a octubre de 2016.



COMUNA 13 – 3ra Visita Alcalde



EN EJECUCIÓN – INFRAESTRUCTURA

1) Calle 42 entre carreras 31 y 50.



COMUNA 13 – 3ra Visita Alcalde



EJECUTADAS – INFRAESTRUCTURA

Barrio El Vergel: Carrera 33 entre calles 44 y 48
Mantenimiento de 2.503 mts² de vía



Comprométete con tu ciudad

COMUNA 13 – 3ra Visita Alcalde



EN EJECUCIÓN– INFRAESTRUCTURA

Terminación de Obras de Infraestructura vial:

En la Carrera 33 entre la Calle 41 y 42



Comprométete con tu ciudad

COMUNA 13 – 3ra Visita Alcalde



APROBADA –POR EJECUTAR- INFRAESTRUCTURA

Pavimentación de la Calle 72 I, entre carreras 28 y 28E Barrio Comuneros II y Calipso.

RESPUESTA:

Las Obras se encuentran en el proceso licitatorio No. 4151.LP.04.2016.

La inversión es de \$ 1.269.280.639



Comprométete con tu ciudad

SECRETARÍA DE INFRAESTRUCTURA

INVERSIONES 2016

COMUNA 13 – 3ra Visita Alcalde



MANTENIMIENTOS VIALES REALIZADOS CON RECURSOS DE LA SECRETARIA DE INFRAESTRUCTURA Y VALORIZACION

OBRA	TIPO de OBRA	BARRIO	VALOR OBRA	ESTADO
Calle 72F entre Carreras 28 y 28D	Pavimentación	Comuneros II	719.921.370	En ejecución
Calle 72W entre Carrera 26I3 y 26H1	Pavimentación	Los Lagos I	228.183.819	Terminada
Carrera 25 entre Calles 71 y 72	Mantenimiento	Ulpiano Lloreda	35.648.928	Terminada
Carrera 33 entre Calles 44 y 48	Mantenimiento	El Vergel	266.031.538	Terminada
Calle 72Y con Carrera 28D2	Mantenimiento Puente Peatonal	Poblado II	14.223.511	En ejecución
Calle 72Y con Carrera 28D5	Mantenimiento Puente Peatonal	Poblado II	10.624.355	En ejecución
VALOR TOTAL INVERSION			1.274.633.521	

Comprométete con tu ciudad

COMUNA 13 – 3ra Visita Alcalde



EJECUTADAS – INFRAESTRUCTURA

Barrio El Vergel

Carrera 33 entre calles 44 y 48
Mantenimiento de 2.503 mts² de vía



Antes



Después

Comprométete con tu ciudad

COMUNA 13 – 3ra Visita Alcalde



EJECUTADAS – INFRAESTRUCTURA

Barrio Ulpiano Lloreda

Carrera 25 entre Calles 71 y 72Bis
Mantenimiento de 672 mts² de vía



Antes



Después

Comprométete con tu ciudad

COMUNA 13 – 3ra Visita Alcalde



MANTENIMIENTOS VIALES - REALIZADOS CON RECURSOS DE SITUADO FISCAL ATRAVÉS DE S.I.V.

OBRA	TIPO DE OBRA	BARRIO	VALOR OBRA	ESTADO
Calle 46 entre Carreras 29A y 30	Mantenimiento	Poblado I	49.772.974	Ejecutada
Calle 72H entre Carreras 28-3 y 28B	Mantenimiento	Comuneros II	35.376.361	Ejecutada
Carrera 26L entre Diagonal 70 y 72 ^a	Mantenimiento	Ricardo Balcazar	97.883.107	Ejecutada
Carrera 33 entre Calles 39 y 41	Mantenimiento	El Diamante	70.470.908	Ejecutada
Diagonal 28D3 entre Transversal 72F y Carrera 28D3	Mantenimiento	Yira Castro	74.756.079	Ejecutada
VALOR TOTAL INVERSION			\$ 328.259.429	

Comprométete con tu ciudad

COMUNA 13 – 3ra Visita Alcalde



EJECUTADAS – INFRAESTRUCTURA- OBRAS DE BACHEO

BACHEO del Grupo Operativo de la S.I.V. en los barrios El Diamante y el Poblado II

Recuperación de 2.054,36 M2. de vía.

OBRAS DEBACHEO REALIZADAS POR EL GRUPO OPERATIVO			
DIRECCION	AREA Mts2	\$ VALOR	ESTADO
Cra 29 entre Calles 72 U y 72 Y	1803,04	126.212.800	EJECUTADA
Cra 29 entre Calles 36 y 38	46,64	3.264.800	EJECUTADA
Cra 33 entre Calles 39 y 42	744	52.080.000	EN EJECUCION
TOTALES	2.054,36	\$ 181.557.600	

Comprométete con tu ciudad

EJECUTADAS – INFRAESTRUCTURA- OBRAS DE BACHEO

BACHEO del Grupo Operativo Carrera 29 Calle 72 U



COMUNA 13 – 3ra Visita Alcalde



OBRAS PARA ADJUDICAR - INFRAESTRUCTURA

La S.I.V. tiene en el proceso Licitatorio No. 4151.LP-04.2016 tres (3) obras para adjudicar por valor de \$ 525.596.344, a ejecutar con Recursos propios

OBRA	TIPO de OBRA	BARRIO	VALOR OBRA	Clase
Carrera 26M entre Calle 70 y Diagonal 72B	Mantenimiento	Ricardo Balcázar	175.333.890	Flexible
Carrera 27A entre Calle 72T y 72S BIS	Pavimentación	Rodrigo Lara Bonilla	57.978.479	Rígido
Transversal 72S-1 entre Diagonales 26G5 y 26G11	Pavimentación	Marroquín III	292.283.975	Rígido
			\$ 525.596.344	

COMUNA 13 – 3ra Visita Alcalde



APROBADAS – POR EJECUTAR - OBRAS DE BACHEO

La Secretaría de Infraestructura y Valorización tiene dentro la programación la ejecución de obras de bacheo en las siguiente vías :

No.	DIRECCION	BARRIO
1	Calle 72p entre cra. 28d5 y 28d	LOS ROBLES
2	Calle 46 entre cra. 29 y 29a	POBLADO I
3	CALLE 73 O AVENIDAD CIUDAD DE CALI CON CARRERA 28 cras 39 y 25	
4	Calle 42 carrera 31 a la carrera 29	DIAMANTE Y POBLADO I
5	calle 72S con entre carreras 26H2 y 26I1	LOS LAGOS
6	Calle 72I carrera 29 y 28F	POBLADO I
7	calle 72 Z carrera 28b	POBLADO II

Comprométete con tu ciudad

COMUNA 13 – 3ra Visita Alcalde



RECURSOS DE SITUADO FISCAL POR EJECUTAR MANTENIMIENTOS VIALES

La S.I.V, en el proceso Licitatorio 4151.SA.07.2016 adjudicó ocho obras de mantenimiento por un valor de \$ 373.648.601 con el contrato No. 4151.0.26.1.841.16

OBRA	BARRIO	VALOR OBRA
Calle 44 entre Carreras 31 y 31A y Carrera 30A a la placa No.44 – 03	El Poblado I	54.325.586
Calle 46 entre Carreras 33B y 34	El vergel	57.936.528
Calle 72P entre Carreras 28E2 y 28F incluye cruces B/ Los Robles	Los Robles	26.739.431
Calle 72X entre Carreras 25L y 25M	Charco Azul	17.146.745
Carrera 26K entre Calles 72U y 72W	Los Lagos	26.837.120
Carrera 28B entre Calles 70 y 72C	El Pondaje	61.860.233
Carrera 28D1 entre Calles 72U y 72T	El Poblado II	28.801.597
Diagonal 72F (Calle 72K nueva nomenclatura) entre Carreras 26M y 26K	Villablanca	101.001.361
	TOTAL	\$ 374.648.601

VALOR TOTAL DE INVERSIÓN VIGENCIA 2016
SECRETARIA DE INFRAESTRUCTURA Y
VALORIZACION
\$ 4.320.788.292

EMCALI

EMCALI –PRIMERA VISITA

SOLICITUDES	Estado 2da. visita	Estado 3ra. visita
Priorizar la laguna del Pondaje y Charco Azul por impacto de aguas contaminadas	En Ejecución	Ejecutada
Revisar e informar la razón por la cual son altos los costos de los servicios públicos	Ejecutada	
Contratar a los jóvenes de la comuna en la limpieza del alcantarillado y sumideros	Ejecutada	
Titulación del barrio La paz en la comuna 13, ubicado en lote propiedad de EMCALI	Inviabile	

Comprométete con tu ciudad

COMUNA 13 – 3ra Visita Alcalde



EJECUTADAS– EMCALI

Priorizar la laguna del Pondaje y Charco Azul por impacto de aguas contaminadas.

Fase II Efectuar obras de mejoramiento hidráulico de la laguna de regulación el Pondaje Sur y obras complementarias fase II

Inversión \$ 22.162 Millones Financiación: Fondo Adaptación

AVANCE FÍSICO DEL 100%

COMUNA 13 – 3ra Visita Alcalde



EJECUTADAS– EMCALI

Priorizar la laguna del Pondaje y Charco Azul por impacto de aguas contaminadas.



AVANCE FÍSICO DEL 100%

COMUNA 13 – 3ra Visita Alcalde



EJECUTADAS– EMCALI

ACTIVIDADES EJECUTADAS

1. Rehabilitación de la capacidad hidráulica (Avance 96.57%).
2. Revestimiento de 575 M del canal Cañaveralejo II (avance 100%)

- Excavación 100%
- Piedra 100%
- Concreto 100%



CANAL CAÑAVERALEJO

COMUNA 13 – 3ra Visita Alcalde



EJECUTADAS– EMCALI



CANAL CAÑAVERALEJO

EJECUTADAS– EMCALI

ACTIVIDADES EJECUTADAS

3. **Sistemas de compuerta radial:** Sistema de compuerta Radial:

- Fabricación (100%)
- obra civil (94%)
- Pilote, cabezote y parte del muro, Ensamble de los equipos de automatización (90%), Acometida eléctrica (90%).



COMUNA 13 – 3ra Visita Alcalde



EJECUTADAS– EMCALI

Sistemas de compuerta radial:



COMUNA 13 – 3ra Visita Alcalde



EJECUTADAS– EMCALI

ACTIVIDADES EJECUTADAS

4. Compuertas chapaleta: instaladas 6 unidades de compuertas chapaleta 4 en el canal y 2 en la laguna.



Comprométete con tu ciudad

COMUNA 13 – 3ra Visita Alcalde



EJECUTADAS– EMCALI

ACTIVIDADES EJECUTADAS

5. Cerramiento Perimetral : Construidos
1.789 ML A oct/2016.



COMUNA 13 – 3ra Visita Alcalde



EJECUTADAS– EMCALI ACTIVIDADES EJECUTADAS



Rampa de acceso

Gaviones de filtros biológicos



Comprométete con tu ciudad

ÁREA SOCIAL -EMCALI



Socialización de actividades a la comunidad



CUADRO GENERACIÓN DE EMPLEO

GENERACION DE EMPLEO PROYECTO	Total Acumulado	
	Contratados	%
MANO DE OBRA NO CALIFICADA	52	58%
MANO DE OBRA CALIFICADA	37	42%
TOTAL	89	100%

Empleos Generados durante el desarrollo del contrato, actualmente la obra esta en su etapa final, sin embargo se identificó que en general el 44% de la mano de obra no calificada vinculada al proyecto pertenece a las comunas 12, 13 y 14.



NUEVAS SOLICITUDES EMCALI

COMUNA 13 – 3ra Visita Alcalde



EJECUTADA – EMCALI

Mantenimiento a los canales alrededor de la Laguna el pondaje y charco azul, que inundan los barrios de Yira Castro y Comuneros a consecuencia de que se taponan los canales por las basuras y escombros y sedimentación.

RESPUESTA:

El departamento de Recolección informa que durante la semana comprendida entre el 26 y 30 de Septiembre de 2016 se realizó mantenimiento a los canales alrededor de la Laguna El Pondaje y Charco Azul.

COMUNA 13 – 3ra Visita Alcalde



EJECUTADA – EMCALI

Mantenimiento a los canales



COMUNA 13 – 3ra Visita Alcalde



INVIABLE– EMCALI

Se solicita el entamboramiento del Canal Calle 48 entre carrera 31 y carrera 39 en el Barrio el vergel dado que no existen espacios para la recreación.

RESPUESTA:

- ✓ El tramo indicado mide aproximadamente 600 ml de longitud y corresponde al Canal Oriental.
- ✓ Técnicamente, es un canal que depende para su drenaje de dos estaciones de bombeo con bajas velocidades, donde se presenta sedimentación. Donde aguas arriba se arrojan basuras y escombros los cuales hay que retirarlos con equipos pesados tipo excavadoras y /o palagruas y volquetas de 14M3 de capacidad, que con las obras de recubrimiento no podrían ingresar.
- ✓ Actualmente esta actividad no está considerada en el Plan de Inversiones de la GUENAA.

METROCALI

CALI PROGRESA
contigo

METROCALI – PRIMERA VISITA

SOLICITUDES	Estado 2da. visita	Estado 3ra. Visita
Pavimentación de la Calle 72 U, entre troncal de Aguablanca y AV. Ciudad de Cali.	En Ejecución	En Ejecución
Mejorar la frecuencia de las rutas	Aprobada	Aprobada
Mejorar la cobertura con más rutas de alimentadores y padrones	Inviabile	Inviabile

COMUNA 13 – 2da Visita Alcalde



EJECUTADAS / EN EJECUCIÓN – METROCALI

Pavimentación de la Calle 72 U, entre troncal de Aguablanca y AV. Ciudad de Cali.

RESPUESTA:

- ✓ **Inició la construcción de la Calle 72U entre las Carreras 28D y 27 en el mes de Abril/16.**
- ✓ **La Calle 72U presentó inconveniente con la aparición de 8 ductos de redes telefónicas en la mitad de la vía propiedad de EMCALI, las cuales se deben trasladar.**
- ✓ **Metro Cali gestionó recursos para proteger estas redes mediante un cárcamo de concreto. A la fecha octubre /2016, se reiniciaron labores con la construcción de dicho cárcamo de protección en los primeros 320 metros de la vía que están abiertos.**
- ✓ **Una vez se concluya esta labor se continuará con la obra y se tiene previsto la entrega de la pavimentación de este primer tramo 320 metros para el 20 de diciembre de 2016.**



SECRETARÍA DE BIENESTAR SOCIAL



SECRETARÍA DE BIENESTAR SOCIAL – PRIMERA VISITA

SOLICITUDES	Estado 2da visita	Estado 3ra. visita
Auxilio al Adulto Mayor	Ejecutada	
Apoyo a los ancianatos y al adulto mayor	Ejecutada	
Construcción del CALI 13	Aprobada	
Nombramiento Profesional CALI 13	En Trámite	Aprobada

COMUNA 13 – 3ra Visita Alcalde



EJECUTADAS / EN EJECUCIÓN – BIENESTAR SOCIAL

1. Auxilio para el Adulto Mayor.

RESPUESTA:

➔ **5.016 beneficiarios en la comuna 13 del subsidio para el adulto mayor en situación de vulnerabilidad.**



Comprométete con tu ciudad

COMUNA 13 – 3ra Visita Alcalde



APROBADA – BIENESTAR SOCIAL

Construcción del CALI 13

RESPUESTA:

- ☐ Ubicación CALI 13: Calle 70 con Diagonal 28D y Cra 29.



☐ Avances:

1. Levantamiento topográfico
2. Calidad del Bien
3. Línea de Paramento

- ☐ Reunión de seguimiento con comunidad para la socialización del diseño: Martes 15 de Noviembre de 2016. 9:00 am.



COMUNA 13 – 3ra Visita Alcalde

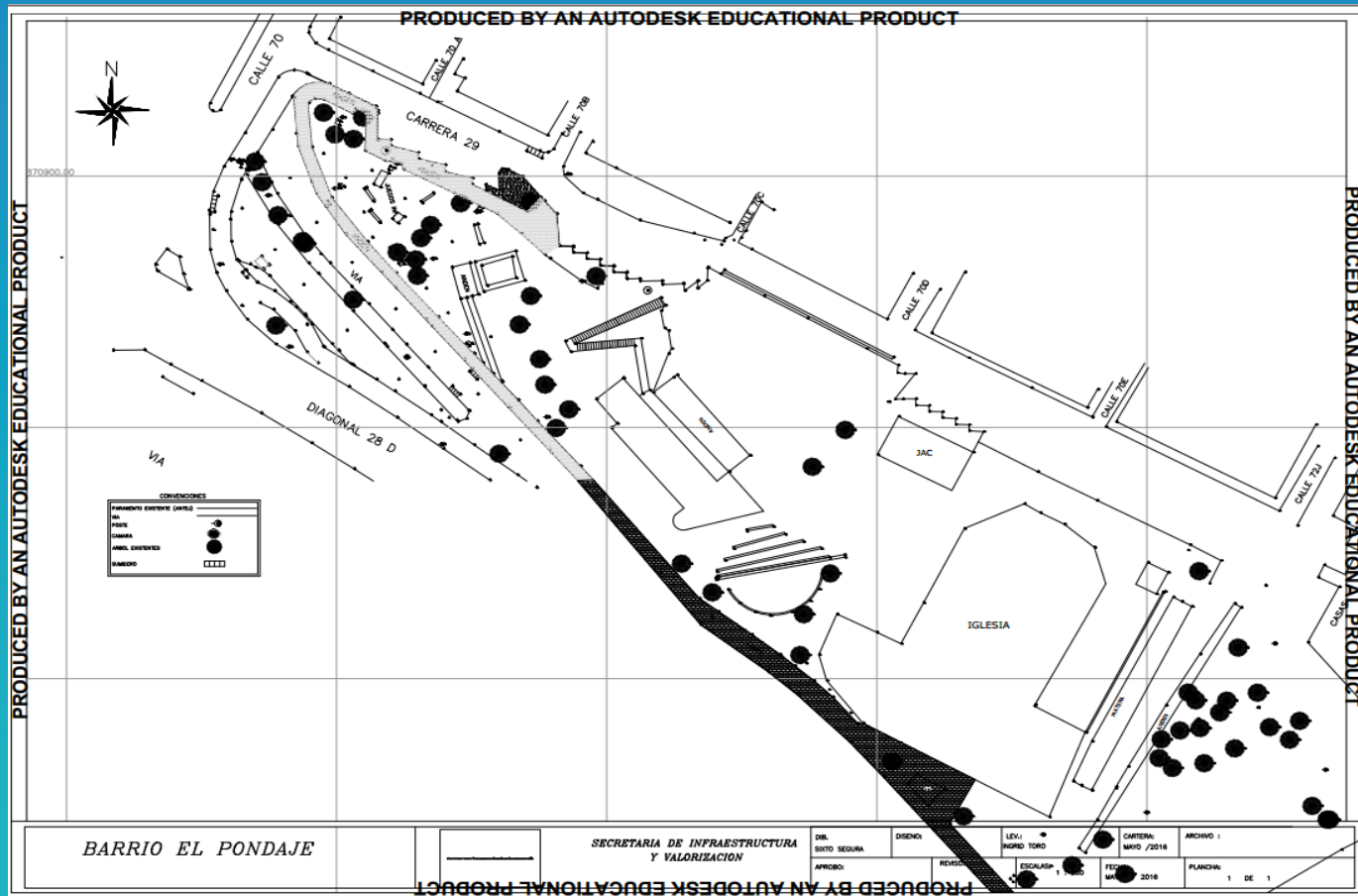

COMUNA 13 – 3ra Visita Alcalde



VISTA AÉREA

COMUNA 13 – 3ra Visita Alcalde



APROBADA– BIENESTAR SOCIAL

Nombramiento en propiedad de Profesional de CALI 13

RESPUESTA:

La **Reforma Administrativa** del Municipio, fue aprobada el 28 de Septiembre de 2016, mediante el Decreto extraordinario No. 516.

En Enero de 2017 se garantizará a los Ediles el derecho de postulación de la terna para los funcionarios de libre nombramiento y remoción en los CALI.



Comprométete con tu ciudad

SECRETARÍA DE EDUCACIÓN



SECRETARÍA DE EDUCACIÓN – PRIMERA VISITA

SOLICITUDES	Estado 2da. visita	Estado 3ra. Visita
Continuidad en los programas del SENA de Oriente.	Ejecutada	
Ampliación o construcción de nuevos centros educativos. Adecuación y mantenimiento IEO por evidencian deterioro y riesgo.	Aprobada	
Supervisión a los operadores de los desayunos escolares	Aprobada	En ejecución
Seguimiento Obras de infraestructura I.E.O el Diamante	En Trámite	Aprobada
Reubicación de dos salones en la sede Juan Pablo II, con la construcción de un segundo piso.	Inviabile	
Const. de una I.E de Educación superior, que posibilite a la comunidad creación de empresa	Inviabile	
Apoyar los proyectos que desarrollan los estudiantes, especialmente el de energía renovable.	Inviabile	

COMUNA 13 – 2da Visita Alcalde



APROBADA– EDUCACIÓN

- **Reconstrucción de la IEO Diamante – Principal**

- ✓ A octubre/2016, cuenta con la viabilidad técnica y jurídica del Ministerio de Educación, la Secretaría apropiará los recursos

- ✓ Valor total Proyecto: **\$ 6'478.557.616**

- ✓ 4 Aulas de preescolar
- ✓ 20 mejoramientos de aulas
- ✓ 1 aula múltiple comedor
- ✓ 1 zona administrativa
- ✓ 1 baterías sanitaria



- ✓ **Se espera que la obra inicie su ejecución el segundo semestre de 2017.**

COMUNA 13 – 2da Visita Alcalde



EN EJECUCIÓN – EDUCACIÓN

Supervisión a los operadores de los desayunos escolares

OPERADOR	NOMBRE NUEVO	DIRECCION	MODALIDAD	FOCALIZACION ABRIL
ASOEMPRESERVAR	50/01 IE BARTOLOME LOBOGUERRERO	CALLE 71 Nº 26E-25	PREPARADOS	1.013
ASOEMPRESERVAR	50/02 ENRIQUE OLAYA HERRERA - BARRIO ULPIANO LLOREDA	CALLE 71 Nº 25A-15	PREPARADOS	939
ASOEMPRESERVAR	51/01 HUMBERTO JORDAN MAZUERA	CRA 26 I # D71A-25	PREPARADOS	941
ASOEMPRESERVAR	51/02 MIGUEL CAMACHO PEREA	CRA. 28A No. 72F-09	PREPARADOS	665
ASOEMPRESERVAR	51/03 IE SANTA ROSA SEDE I	CALLE 72 X Nº 28-3 - 35	PREPARADOS	1.050
ASOEMPRESERVAR	51/03 VILLABLANCA	DIAG. 72F No. 28A-05	PREPARADOS	286
ASOEMPRESERVAR	51/04 CHARCO AZUL	DIAG.70B1 No. 22B Bis-	PREPARADOS	101
ACCION	52/01 IE JESUS VILLAFANE FRANCO	CALLE 72 P TRANSV. 72 S ESQUIN	PREPARADOS	720
ACCION	52/02 OMAIRA SANCHEZ	TRANV.72W #72O - 08	PREPARADOS	117
ACCION	53/02 JOSE CARDONA HOYOS	CALLE 72N Nº 28- 130	PREPARADOS	373
ACCION	54/01 IE TECNICO INDUSTRIAL LUZ HAYDEE GUERRERO	CARRERA 28E2 No. 72S - 02	PREPARADOS	881
ACCION	54/02 CENTRO DOCENTE RODRIGO LLOREDA CAICEDO - BARRIO POBLADO I	CRA 30 No. 44A - 21 B/EL POBLADO I	PREPARADOS	780
ACCION	55/01 EL DIAMANTE	CARRERA 31 No. 41-00	PREPARADOS	1.469
COOBISOCIAL	55/02 JUAN PABLO II - BARRIO EL VERGEL	KRA. 33 Nº 42C - 09	PREPARADOS	683
TOTAL				10.018

RESPUESTA:

- ✓ Supervisor del contrato de desayunos escolares: Rodrigo Plaza, de la Secretaría.
- ✓ A la fecha se han realizado **33 visitas** a las diferentes Instituciones educativas de la Comuna.

NUEVAS SOLICITUDES SECRETARÍA DE EDUCACIÓN

EN EJECUCIÓN– EDUCACIÓN / GOBIERNO

Articulación Educación y Gobierno en el acompañamiento diario de la policía de menores para los niños de la I.E.O El Diamante que deben de desplazarse al sede Señor de los Milagros.

RESPUESTA:

Para los estudiantes de los 6 salones que presentan deficiencia estructural:

- ✓ Se atienden su jornada estudiantil normal en la I.E. **Corp. El Señor De Los Milagros Sede El Vergel.**
- ✓ Realizó la petición de acompañamiento para los alumnos a la Sec. de Gobierno con oficio 2016414300009694.
- ✓ A su vez se realizó contacto a través del Coronel Lamprea con quien solicitaron mesa de trabajo.
- ✓ Actualmente se realiza acompañamiento 2 veces en la semana.

INVIABLE – EDUCACIÓN

Realizar cubierta con el propósito de dictar de manera temporal las clases a los estudiantes de la IEO El Diamante, mientras se ejecutan las obras de infraestructura en la Institución.

RESPUESTA:

- ✓ La infraestructura de la IEO El Diamante será intervenida con recursos de Ley 21 (Ministerio de Educación)
- ✓ La Secretaría no cuenta con recursos para realizar obras como la de la cubierta.

OTRAS INVERSIONES SECRETARÍA DE EDUCACIÓN

COMUNA 13 – 3ra Visita Alcalde



INSTITUCION EDUCATIVA SANTA ROSA- SEDE PRINCIPAL

Construcción de cubierta de cancha múltiple y puente para comunicar los dos bloques existentes.

Recursos de vigencias futuras 2015-2018
Ejecutado 2016

Inversión de **\$500 Millones**



COMUNA 13 – 3ra Visita Alcalde



INSTITUCION EDUCATIVA SANTA ROSA- SEDE PRINCIPAL

Construcción de cubierta de cancha múltiple y puente para comunicar los dos bloques existentes.



Cubierta cancha en estructura metálica y teja Eco roof

SECRETARÍA DE VIVIENDA



SECRETARÍA DE VIVIENDA SOCIAL – INVERSIONES -2016

SUBSIDIOS ADJUDICADOS	CANTIDAD	VALOR	PERSONAS BENEFICIADAS
Modalidad arrendamiento	28	\$18.650.000	140
Mejoramiento de vivienda	143	\$775.598.910	715
Vivienda usada	1	\$3.500.000	5

\$797 Millones en Subsidios adjudicados en la Comuna 13

SECRETARÍA DE VIVIENDA SOCIAL – INVERSIONES -2016

TITULACION DE PREDIOS 2016	
Resoluciones de transferencia	104
Levantamientos de hipoteca	4
Predios titulados	50

SECRETARÍA DE DEPORTE



SECRETARÍA DE DEPORTE – PRIMERA VISITA

SOLICITUDES	Estado
Actividades para el Adulto Mayor	Ejecutada
Aumento del número de monitores deportivos	Ejecutada
Unidad deportiva en punto estratégico.	Inviabile
Zona deportiva para los barrios Vergel, Omar Torrijos y el Diamante.	Inviabile
Coliseo para los eventos deportivos a nivel municipal, departamental y nacional..	Inviabile

NUEVAS SOLICITUDES SECRETARÍA DEL DEPORTE

EN EJECUCIÓN – DEPORTE

Recuperar el polideportivo Poblado I esta siendo utilizado como parqueadero y revisar la administración del mismo

RESPUESTA:

- ✓ Quien administra El Polideportivo Poblado I, es la Corporación para la Recreación. Se instruyó a la Corporación para que no se utilicen como parqueadero los escenarios deportivos.

APROBADA– DEPORTE

Inclusión del programa de Gimnasia Dirigida en el barrio los lagos I.

RESPUESTA:

- ✓ Se aprobó la solicitud de asignación del monitor para el programa Cuerpo y Espíritu, antes gimnasia dirigida, para el barrio Los Lagos I.

INVIABLE– DEPORTE

Revisar posibilidad del no cobro a los niños al utilizar los Polideportivos El Diamante y el Poblado I.

RESPUESTA:

- ✓ Conforme a nuestro reglamento de uso, el administrador del polideportivo está autorizado para hacer el cobro de acuerdo a las tarifas establecidas en el mismo, y de esta forma ser auto sostenibles.
- ✓ En estos dos (2) escenarios tenemos gratuidad a través de nuestros programas.
- ✓ Se va a implementar un nuevo modelo administrativo.

COMUNA 13 – 3ra Visita Alcalde



INVIABLE– DEPORTE

Solicitan un instructor para el barrio el vergel en el Centro de Desarrollo Comunitario.

RESPUESTA:

✓ Actualmente la Comuna 13 cuenta con 32 monitores:

Centros de Iniciación y Formación Deportiva :

22 monitores

Disciplinas: Fútbol, baloncesto, natación, rugby, atletismo y karate

Cuerpo y Espíritu:

10 monitores

Comprométete con tu ciudad

COMUNA 13 – 3ra Visita Alcalde



MUNICIPIO SANTIAGO DE CALI

SECRETARÍA DE DEPORTE Y RECREACION

PROYECTO CON RECURSOS DE DEPENDENCIA PARA OBRAS COMUNA 13 -2016

PROYECTO	VALOR
ADECUACION PARQUE PRIMERA INFANCIA ESCENARIO DEPORTIVO BARRIO COMUNEROS II	\$284.353.546

Comprométete con tu ciudad

COMUNA 13 – 3ra Visita Alcalde



PROYECTO PARA FOMENTO POR SGP 2016 – SITUADO FISCAL

PROYECTO	DURACION	Población beneficiada	VALOR
RECREACION Y SALUD PREVENTIVA DEL ADULTO MAYOR COMUNA 13	AGOSTO 1 A DICIEMBRE 31	800 PERSONAS	\$270.000.000

Comprométete con tu ciudad

SECRETARÍA DE GOBIERNO



SECRETARÍA DE GOBIERNO – PRIMERA VISITA

SOLICITUDES	Estado 2da visita	Estado 3ra. visita
Fomentar y apoyar la vigilancia comunitaria. Fortalecimiento de los cuadrantes	Ejecutada	Ejecutada
Cámaras instaladas y funcionando.	Ejecutada	Ejecutada
Verificación de uso de suelo en espacios de uso público	Ejecutada	Ejecutada
Instalación de cámaras de seguridad en la Calle 72z2 en la Cra 28D y 28R7 orilla del canal oriental poblado II.	Aprobada	Aprobada

NUEVAS SOLICITUDES SECRETARÍA DE GOBIERNO

COMUNA 13 – 3ra Visita Alcalde



EN EJECUCIÓN /– GOBIERNO

Articulación Educación y Gobierno el tema de seguridad para los niños de la I.E.O El Diamante con acompañamiento diario de la policía de menores en las tres (3) cuerdas en que los niños deben de desplazarse al Colegio Señor de los Milagros.

RESPUESTA:

- ✓ Acompañamiento en colegio diamante la patrulla en entrada y salida de los estudiantes.



COMUNA 13 – 3ra Visita Alcalde



APROBADA– GOBIERNO

Se solicita realizar articulación entre el comandante de la Policía, Gobierno y la comunidad en el manejo de las alarmas comunitarias, proyecto de \$100 Millones desarrollado por situado fiscal.

RESPUESTA:

- ✓ A la fecha se encuentra en proceso de adecuación de la tecnología con la Policía Metropolitana para que su vigilancia y control se encuentre directamente operado en la sala de comando C4 (Centro de Comando, Control, Comunicaciones y Computo), en las instalaciones de la Policía Metropolitana.
- ✓ La ejecución que se realizará para el 2017.

Comprométete con tu ciudad

DAGMA

CALI PROGRESA
contigo

DAGMA

SOLICITUDES	Estado
Mantenimiento de zonas verdes	Ejecutada
Siembra de árboles	Ejecutada
Recuperación de los humedales y el canal Cañaveralejo II que llegan de la comuna 12.	Ejecutada
Jóvenes de la comuna realicen el mantenimiento de los parques.	En revisión

NUEVAS SOLICITUDES DAGMA

COMUNA 13 – 3ra Visita Alcalde



EN EJECUCIÓN– DAGMA

Limpieza y Control de escombros: ira Castro, Belisario Betancourt comuneros II (la cancha), Villa Blanca (en la cancha y alrededor) y alrededor de las 2 lagunas.

RESPUESTA:

El DAGMA ha realizado:



- ☐ 2 Jornadas de limpieza en la cancha de Villa Blanca los días 16 y 22 de Agosto de 2016
- ☐ 5 visita a zonas de impacto de escombros y residuos sólidos en la comuna, intervenciones a realizarse 18 y 19 de octubre.

JORNADA DE LIMPIEZA

CANCHA VILLA BLANCA



2 Jornadas de limpieza los días 16 y 22 de Agosto de 2016, en la cancha del Barrio Villablanca donde se realizó:

- ✓ Socialización de la medida de comparendo ambiental
- ✓ Limpieza de residuos sólidos y escombros.
- ✓ EMAS realizó la disposición final de 30 M3 de residuos de construcción y demolición.



El 13 de octubre se evidencia la jornada de ornato realizada por parte de EMAS, DAGMA y comunidad

VISITA DE VERIFICACIÓN ZONAS DE IMPACTO

CANCHA BARRIO LA PAZ



- ☐ Se observa espacio impactado con R . C . D (E s c o m b r o s) con aproximadamente 150 M3.

- ☐ Esta hace parte de los alrededores del Humedal del Pondaje.

- ☐ EMAS realizará intervención el 18 de Octubre



VISITA DE VERIFICACIÓN ZONAS DE IMPACTO

Alrededores Asentamiento BELISARIO BETANCOURT



☐ En visita se encontró que se presenta impacto por residuos sólidos y escombros en los alrededores del humedal de charco azul en la Calle 72H1 con Cra 26 (Dirección Nueva).

☐ EMAS realizará intervención el 19 de octubre

VISITA DE VERIFICACIÓN ZONAS DE IMPACTO

CANCHA CERO – COMUNEROS II



- ☐ SE evidenció que no se presenta ningún impacto por Residuos Sólidos o Escombros en la Cancha del Barrio Comuneros 2 (Cancha cero), Ubicada en la Calle 72H Con Cra 28B.



VISITA DE VERIFICACIÓN ZONAS DE IMPACTO

YIRA CASTRO – MARGEN DERECHA (CRA 28D CON CALLE 72F)

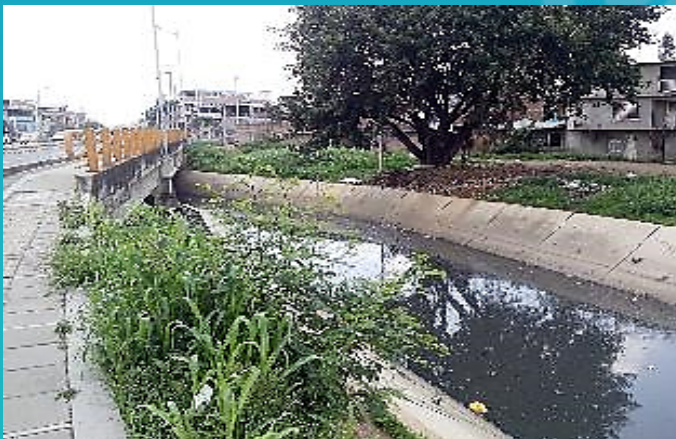

- ☐ Se evidenció en la zona alrededor del canal Cañaveralejo 2 NO tiene impacto por residuos sólidos, Solo una pequeña parte de escombros.
- ☐ EMAS realizará intervención el 18 de Octubre

COMUNA 13 – 3ra Visita Alcalde



EN TRÁMITE– DAGMA

Se solicita que la estación de transferencia no se realice en esta Comuna.

RESPUESTA:

- ✓ La ubicación de la estación de transferencia en la comuna 13 fue definida dentro del Plan de Ordenamiento Territorial. Aprobado en el Año 2014
- ✓ El municipio deberá generar acciones para el cumplimiento de POT y en generar proyectos de ciudad que contribuyan a mejorar las condiciones ambientales de todos los caleños
- ✓ El Municipio garantizara que LA EDT cumplan con todos los requerimientos ambientales, con tecnología y equipamientos que garanticen bienestar a la comunidad.
- ✓ La comuna 13 es una de las que generan mas escombros, se requiere de EDT o puntos limpios para reducir la disposición inadecuada de estos

Comprométete con tu ciudad

COMUNA 13 – 3ra Visita Alcalde



EN TRÁMITE– DAGMA

Se solicita que la estación de transferencia no se realice en esta Comuna.

RESPUESTA:

- ✓ El DAGMA viene trabajando en el Diseño de un modelo de gestión integral de residuos asociados a la construcción y demolición el cual incluye: generación, transporte, transferencia, aprovechamiento y disposición final.
- ✓ Con este modelo se espera dar solución definitiva a la ciudad de la problemática asociada a la disposición ilegal de residuos de la construcción y demolición.
- ✓ Pretende dotar a la ciudad de una infraestructura especializada y con tecnología de punta, la cual mitigue los impactos asociados a esta y contribuya a mejorar las condiciones ambientales y sociales de los sectores donde según el POT se puedan ubicar.

Comprométete con tu ciudad

COMUNA 13 – 3ra Visita Alcalde



EN TRÁMITE – DAGMA

Se solicita que la estación de transferencia no se realice en esta Comuna 13.

RESPUESTA:

- ✓ Se han realizado diferentes reuniones con la comunidad y líderes del sector, para revisar el tema de la estación de transferencia tecnificada para la gestión de RCD en la comuna 13
- ✓ El 6 de septiembre se asistió a reunión convocada por la personería de Cali y la comunidad, donde Se explicó la dinámica del proceso de la estación de transferencia de RCD para aclarar a la comunidad el manejo de los mismos.



SECRETARÍA DE SALUD



COMUNA 13 – 3ra Visita Alcalde



EJECUTADA - SALUD

Control de plagas alrededor de los barrios aledaños a la laguna el pondaje y charco azul, donde por basuras y escombros evidencia foco de mosquitos, proliferación de ratas, zancudos, basuras e infecciones respiratorias.

RESPUESTA:

Se realizó fumigación en el periodo febrero – abril y julio – agosto de 2016 .

SECRETARÍA DE CULTURA



SECRETARÍA DE CULTURA

SOLICITUDES	Estado
Actividades culturales a la que puede acceder el adulto mayor.	Ejecutada

SECRETARÍA DE CULTURA

OTRAS INVERSIONES

Estímulos Cali 2016



La Comuna contó con 13 propuestas y 4 ganadores de la Convocatoria:

TIPO DE PROPONENTE	NOMBRE DE LA PROPUESTA	NOMBRE PROPONENTE	MONTO SOLICITADO
Persona natural	Álbum “Creo”	Edwin Alexis Torres	\$6.908.000
Grupo constituido	“Manteca blue sí suena”	Xiomara Valentina Suescún	\$13.800.000
Grupo constituido	“Semilla cultural del Pacífico”	Elena Hinestrosa Vente	\$14.000.000
Grupo constituido	“Aires de mi tierra: proyecto fraternidad con Ecuador 2016”	Liceth Vanessa Chavarro	\$11.250.000

Monitores culturales



Por dependencia, se encuentra contratada una monitora cultural para la Comuna 13

Disciplina	Monitor	Lugar	Horario
Música	Magda Lily Ordóñez	Marroquín – La Casona	Martes y jueves 2 – 4 p.m.

Comprométete con tu ciudad



Comprométete con tu ciudad

GENERACIÓN DE INGRESOS/ ASESORÍA DE DESARROLLO ECONÓMICO

ASESORÍA DESARROLLO ECONÓMICO PRIMERA VISITA

SOLICITUDES	Estado 2da visita	Estado 3ra. visita
Apoyar Jóvenes en áreas productivas	Inviabile	Trámite Dep.
Contratación productos madres cabeza de hogar	Inviabile	
Revisar viabilidad Proyecto Uso de Energía Renovable	Inviabile	Trámite Dep.

COMUNA 13 – 3ra Visita Alcalde



TRÁMITE DEPENDENCIA– BIENESTAR SOCIAL ^{T.E.: Sin Plazo}

- ☐ Incluir jóvenes en áreas productivas .
- ☐ Revisar viabilidad del Proyecto de Uso de Energía Renovable

RESPUESTA:



En el marco de la definición de las estrategias de la Asesoría de Desarrollo Económico se realizó el pasado martes 4 de Octubre el proceso de Caracterización económica, donde se identificó las necesidades de la comuna en relación con su desarrollo económico.

Comprométete con tu ciudad



Unidades Productivas

Caracterización Económica Territorios



<https://goo.gl/forms/nkV9GRHlfXASSCuC3>

Comprométete con tu ciudad



GRACIAS !