



**ALCALDÍA DE
SANTIAGO DE CALI**



LOS TERRITORIOS PROGRESAN CONTIGO SEGUNDA VISITA COMUNA 3

ESTADO SOLICITUDES COMUNA 3

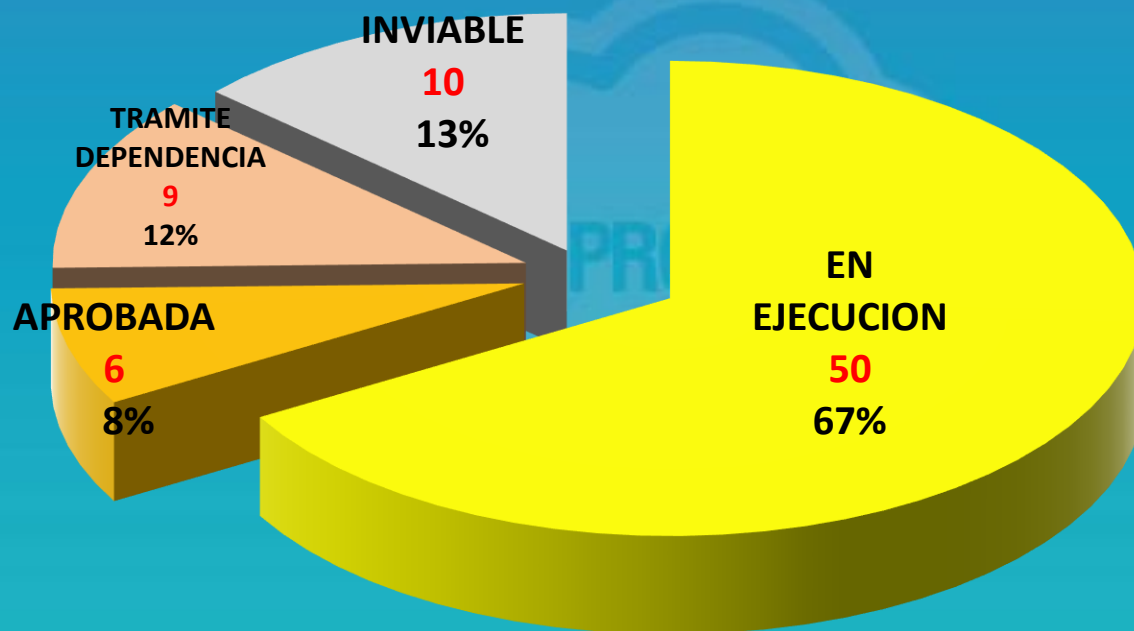

ESTADO SOLICITUDES COMUNA 3

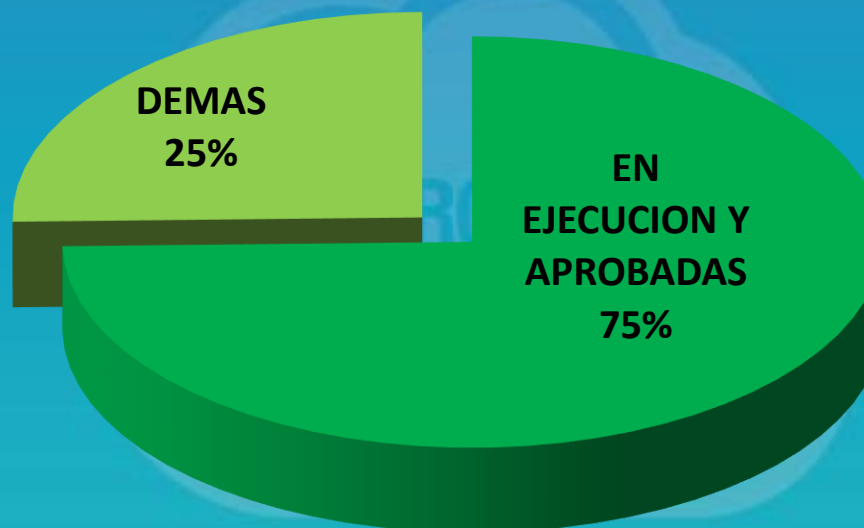

Comprométete con tu ciudad



SECRETARÍA DE DEPORTES

Comprométete con tu ciudad

APROBADAS – DEPORTE Y RECREACIÓN



- ADECUACIÓN Y MANTENIMIENTO DE LOS ESCENARIOS EXISTENTES; CANCHA MÚLTIPLE DEL BARRIO NACIONAL, ENCERRAMIENTO, ILUMINACIÓN, ADECUACIÓN DEL TERRENO Y ARREGLOS DE LOS JUEGOS INFANTILES.
- SE SOLICITA CUBIERTA, ILUMINACIÓN, PINTURA Y ADECUACIÓN DEL TERRENO DE LA CANCHA MÚLTIPLE DE LOS CRISTALES.

RESPUESTA:

La secretaria de Deporte y Recreación ha determinado dentro de sus políticas, mantener, complementar, terminar poner en funcionamiento los escenarios deportivos existentes, los cuales tienen prioridad sobre nuevas construcciones.

Sin embargo además de incluirse en el Plan de Desarrollo de la comuna se dará el apoyo técnico necesario para que sea incluido para la vigencia 2017.

APROBADAS – DEPORTE Y RECREACIÓN



- **RESCATAR Y FACILITAR A LA COMUNIDAD EL ACCESO A LOS ESCENARIOS DEPORTIVOS AL IGUAL QUE LOS ESCENARIOS PÚBLICOS DE LA COMUNA.**

RESPUESTA:

Uno de los propósitos de esta secretaria es garantizar el ingreso de las comunidades a los espacios deportivos, en el contrato de administración y en las Capacitaciones se insiste sobre este tema, los espacios de los programas del municipio son totalmente gratuitos y prioritarios.

Se gestionó compromiso con los administradores para tener cronograma de las actividades para garantizar los espacios, en caso que estos se nieguen a conceder los espacios la secretaria los cita para que faciliten al peticionario el espacio requerido.

Se hace acompañamiento y control a los administradores delegados.

GESTIÓN-DEPORTE Y RECREACIÓN



CENTROS DE INICIACION Y FORMACION DEPORTIVA "DEPORVIDA"

| ESCENARIO | MONITOR | DISCIPLINA | ESCENARIO | MONITOR | DISCIPLINA |
|------------------------------------|-------------------|--------------|---------------------------|----------------|------------|
| CANCHA LIBRE LOS CRISTALES | ANDRES CAMPAZ | DISCAPACIDAD | f. samaritano de la calle | JOSE ROBINSON | AJEDREZ |
| U.R. LOS CRISTALES | DIEGO URIBE | VOLEIBOL | U.R. LOS CRISTALES | JOSE ROBINSON | AJEDREZ |
| TEATRO LOS CRISTALES | DIEGO URIBE | VOLEIBOL | Salón SAN PASCUAL | MARIO TOMAS | AJEDREZ |
| COLEGIO NORMAL SUPERIOR FARALLONES | HERMES SANTAMARIA | FUTBOL | Salón Comunal PILOTO | MARIO TOMAS | AJEDREZ |
| SANILUS | HERMES SANTAMARIA | FUTBOL | U.R. LOS CRISTALES | MARIO TOMAS | AJEDREZ |
| U.R. LOS CRISTALES | HERMES SANTAMARIA | FUTBOL | U.R. LOS CRISTALES | MONICA CAYCEDO | NATACION |
| U.R. LOS CRISTALES | FABIAN MEJÍA | BALONCESTO | CANCHA EL NACIONAL | PABLO MARIN | FUTSALA |
| CANCHA MULTIPLE NACIONAL | FABIAN MEJÍA | BALONCESTO | U.R. LOS CRISTALES | PABLO MARIN | FUTSALA |
| U.R. LOS CRISTALES | GLORIA PATRICIA | NATACION | CANCHA MULTIPLE EL TEATRO | YENNY ERAZO | FUTSALA |
| I. CARLOS ARBERTO SARDI | JOHANIER RUIZ | JUDO | U.R. LOS CRISTALES | YENNY ERAZO | FUTSALA |
| U.R. LOS CRISTALES | JOHANIER RUIZ | JUDO | PILOTO | JHON WILLIAM | FUTSALA |
| U.R. LOS CRISTALES | JOHANIER RUIZ | JUDO | SAN NICOLAS BOSCONIA | JHON WILLIAM | FUTSALA |
| I.E LUIS CARLOS PEÑA | JOSE ROBINSON | AJEDREZ | U.R. LOS CRISTALES | JHON WILLIAM | FUTSALA |

GESTIÓN– DEPORTE Y RECREACIÓN



CUERPO Y ESPIRITU (ANTES GIMNASIA DIRIGIDA) 458 BENEFICIADOS A LA FECHA

| MONITOR | BARRIO | DIRECCION / ESCENARIO | INSCRITOS FICHAS |
|-----------------------------|--------------|---|------------------|
| ANDRES MAURICIO CARABALI | LIBERTADORES | CRA 2DA No 18 - 00CASETA COMUNAS DE LIBERTADORES 2 PISO | 54 |
| | | | 31 |
| ANGELICA VALENCIA RODRIGUEZ | LIBERTADORES | CRA 22A No 3A - 08 CLUB NOEL | 18 |
| | SAN BOSCO | CALLE 6A No 13 - 43 CALLEJON | 20 |
| | SAN CAYETANO | CRA 13 No 2A - 33 CASITA RUISEÑORES | 290 |
| SAUL JIMENEZ | SAN NICOLAS | CALLE 20 ENTRE CRA 5 Y 6 CENTRO | 30 |
| ALEXANDER PEDRAZA | SANTA ROSA | CRA 10 ENTRE 5 Y 6 | 15 |

Comprométete con tu ciudad

GESTIÓN-DEPORTE Y RECREACIÓN



INVIABLES – DEPORTE Y RECREACIÓN



- CONSTRUCCIÓN DE POLIDEPORTIVO DE LA COMUNA 3, CIUDAD PARAÍSO CALLE 25 CORREDOR VERDE.
- CONSTRUCCIÓN DE GIMNASIOS BIO - SALUDABLES; 1. CARRERA 18 ENTRE 5 Y 6 OESTE (BARRIO NACIONAL).2. CARRERA 10 ENTRE CALLE 5 Y CALLE 6 (SANTA ROSA).3. CARRERA 4 NORTE ENTRE CALLES 23 Y 23ª (PILOTO).

RESPUESTA:

Se informa que dentro de los procesos de planeación y planificación establecidos estas obras no fueron priorizados ni por el Comité de Planificación de la Comuna ni por la Secretaría para la vigencia 2016, Sin embargo de incluirse en el Plan de Desarrollo de la Comuna se dará el apoyo técnico necesario para que sea incluido para la vigencia 2017,

Este proyecto del corredor verde tiene gerencia y oficina exclusivo para este sector, donde esta Secretaría sugiere pero no tiene injerencia, sobre las decisiones que se tomen al respecto.

INVIABLES – DEPORTE Y RECREACIÓN



- **FUNDACIÓN REVEL; CONTINUIDAD DEL PROGRAMA, MÁS COBERTURA Y MÁS OPORTUNIDAD DE VIAJAR PARA LOS BENEFICIARIOS.**

RESPUESTA:

Se informa que ese programa no está estipulado para este año, sin embargo, el programa Centros de Iniciación y Formación Deportiva, se encuentra vigente conservando la misma la cantidad de monitores y disciplinas



SECRETARÍA DE INFRAESTRUCTURA Y VALORIZACIÓN

Comprométete con tu ciudad

Mantenimientos viales realizados por la S.I.V. Periodo: Enero a Septiembre de 2016



| DIRECCIÓN | ÁREA M2 | COSTO | ESTADO |
|---|----------------|--------------------|--------------|
| CARRERA 13 ENTRE CALLES 5 Y 8 | 510 | 35.700.000 | En ejecución |
| CARRERA 13 ENTRE CALLES 2 OESTE Y 3 OESTE | 350 | 24.500.000 | En ejecución |
| CALLE 23 ENTRE CARRERAS 4 Y 2 | 480 | 33.600.000 | En ejecución |
| CALLE 19 ENTRE CARRERAS 2 Y 5 | 600 | 42.000.000 | En ejecución |
| CALLE 10 ENTRE CARRERAS 10 Y 15 | 99,62 | 6.973.400 | Ejecutado |
| CARRERA 7 ENTRE CALLES 15 Y 17 | 324 | 22.680.000 | Ejecutado |
| CALLE 16 ENTRE CARRERAS 5 Y 8 | 80,8 | 5.656.000 | Ejecutado |
| CARRERA 14 ENTRE CALLES 2 OESTE Y 5 OESTE | 560,24 | 39.216.800 | Ejecutado |
| CALLE 18 ENTRE CARRERAS 1 Y 2 | 117,52 | 8.226.400 | Ejecutado |
| TOTAL | 3122,18 | 218.552.600 | |

EN EJECUCIÓN - INFRAESTRUCTURA



Carrera 13 entre Calles 1 y 4

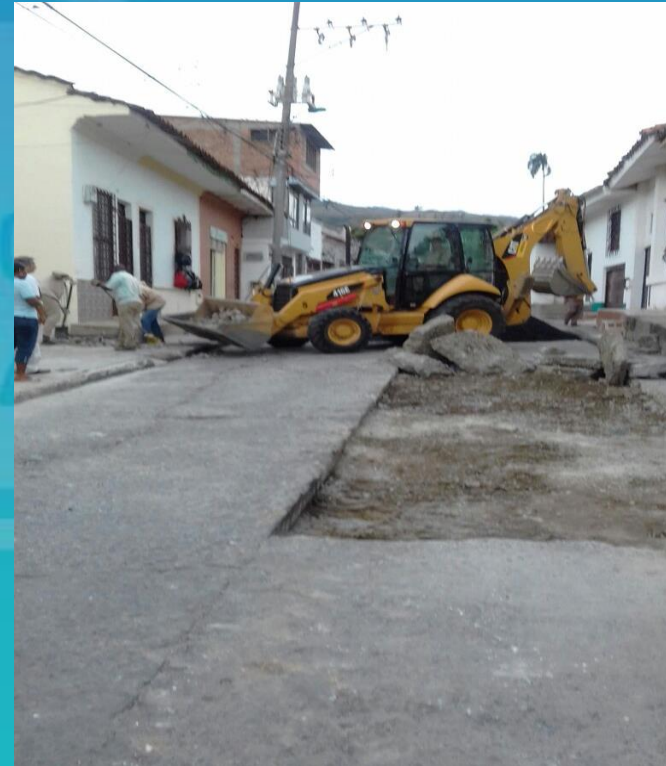

Comprométete con tu ciudad

EN EJECUCIÓN - INFRAESTRUCTURA



Carrera 13 entre Calles 5 y 8



EN EJECUCIÓN - INFRAESTRUCTURA



Calle 23 entre Carreras 2 y 3



Comprométete con tu ciudad

EN EJECUCIÓN – CONVENIO INFRAESTRUCTURA/EMCALI



Calle 11 entre Carreras 5 y 6

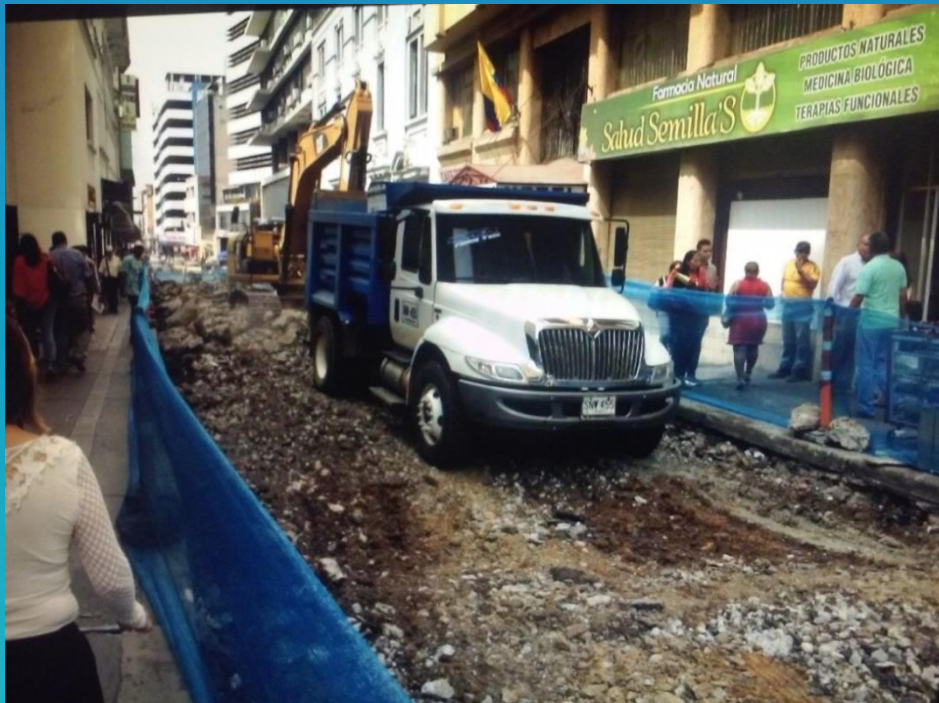

**Rehabilitación de pavimento rígido Calle 11 entre Carrera 5 y 6.
Barrio San Pedro. Incluye reposición de redes de acueducto y
alcantarillado.**

Área intervenida: 680 M2

Valor inversión: \$402.724.062

EJECUTADAS – INFRAESTRUCTURA



Carrera 14 entre Calles 2 y 3 Oeste



Comprométete con tu ciudad

EJECUTADAS - INFRAESTRUCTURA



Carrera 14 entre Calles 4 y 3 Oeste



Comprométete con tu ciudad

EJECUTADAS - INFRAESTRUCTURA



Carrera 14 entre Calles 4 y 5 Oeste

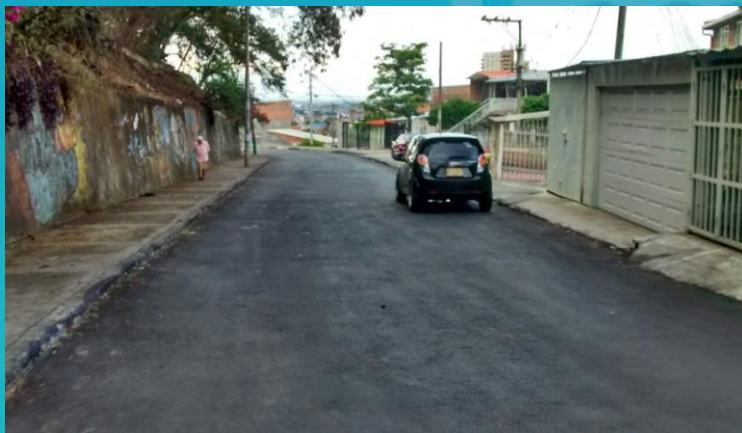

Comprométete con tu ciudad

EJECUTADAS - INFRAESTRUCTURA



Carrera 14 con Calles 4 Oeste



Comprométete con tu ciudad

EJECUTADAS – INFRAESTRUCTURA



Carrera 7 entre Calles 15 y 16



Carrera 7 entre Calles 16 y 17



Comprométete con tu ciudad

Mantenimientos Viales Realizados por la S.I.V.



Enero a Septiembre 2016

COMUNA 3

TOTAL ÁREA: 3.802,18 M2

PRESUPUESTO: \$621.276.662

Comprométete con tu ciudad

PROGRAMACIÓN - INFRAESTRUCTURA



Las siguientes vías se encuentran en programación para realizar mantenimiento vial a través del Grupo Operativo de la S.I.V.:

- ✓ Cra 4 entre Cll 17 y 15
- ✓ Cra 3 con Cll 16
- ✓ Cra 3 entre Cll 16 y 17
- ✓ Cra 6 con Cll 17
- ✓ Cra 7 entre Cll 17 y 24
- ✓ Cll 20 entre Cras 7 y 6
- ✓ Cll 20 entre Cras 3 y 2
- ✓ Cra 6 entre Cll 12 y 13
- ✓ Cra 22 entre Cll 3 Oeste y 2 Oeste
- ✓ Cll 18 entre Carreras 7 y 8
- ✓ Cra 14 entre Cll 10 y 11
- ✓ Cra 14 A entre Cll 7 y 6
- ✓ Cll 6 entre Cll 5 y Cra 14 A
- ✓ Cll 14 con Cra 14 esquina
- ✓ Cra 14 entre Cll 10 y 11
- ✓ Cra 14 entre Cll 6 y 8
- ✓ Cra 12 entre Cll 8 y 10
- ✓ Cll 2 Oeste entre Cra 2 Oeste y 3 Oeste
- ✓ Cra 18 entre Cll 3 Oeste y 2 Oeste
- ✓ Cll 16 entre Cras 5 y 8



DAGMIA

Comprométete con tu ciudad

EJECUTADAS / EN EJECUCIÓN – DAGMA



- SE REQUIEREN OPERATIVOS DE CONTROL, PARA HACER RESPETAR EL DERECHO AL SILENCIO Y DESCANSO DE LOS RESIDENTES, COMO FORMA FUNDAMENTAL DE CONVIVENCIA Y DE SALUD FÍSICA Y MENTAL

RESPUESTA:



DAGMA: Realizaron **74 visitas** de inspección en la comuna 3, de las cuales **18** han sido en el barrio San Antonio.

De los 18 establecimientos visitados, a 14 de ellos se les entregaron requerimientos para cumplir con la normatividad ambiental, 3 están siendo analizados en las oficinas del DAGMA.

EJECUTADAS / EN EJECUCIÓN – DAGMA



| Fecha | Nombre del Establecimiento | Dirección | Observación |
|--------|--|--------------------------|--------------------------------|
| 11-feb | Granero Venus | Carrera 10 N° 3-105 | niveles por fuente residual |
| 19-may | Ruminahuy Sisa Atahualpa | Carrera 10 N° 1 Oeste-15 | Análisis en oficinas del DAGMA |
| 19-may | Tienda Cleo's | Carrera 10 N° 1 Oeste-25 | Cumplir Normativa |
| 19-may | Pinchos La Colina | Carrera 10 N° 1-30 | Cumplir Normativa |
| 19-may | El Zaguán de San Antonio | Carrera 12 N° 1-29 | Cumplir Normativa |
| 21-may | Comidas Rápidas | Carrera 12 N° 1-27 Oeste | Cumplir Normativa |
| 21-may | Antigua contemporánea Café Restaurante | Cra 10 · 1-39 | Cumplir Normativa |
| 27-may | Deleite Gusto y Arte S.A.S. Degustarte S.A.S. | Carrera 6 N° 2-10 | Cumplir Normativa |
| 27-may | Lengua de Mariposa Heladería y Confitería | Carrera 6 N° 1-19 | Cumplir Normativa |
| 27-may | Plaza y Bejarano S.A.S. | Calle 10 Oeste N° 4B-48 | Cumplir Normativa |
| 02-jun | Arrebato Caleño | Carrera 10 N° 1-47 Oeste | Cumplir Normativa |
| 16-jun | Plaza y Bejarano S.A.S. | Calle 10 Oeste N° 4B-48 | Análisis en oficinas del DAGMA |
| 17-jun | Fiesta de la Música | Carrera 14 Oeste · 6-00 | Cumplir Normativa |
| 22-jul | Macondo Café Bar | Carrera 6 # 3-03 | Cumplir Normativa |
| 06-ago | Tierradentro Café & CO | Carrera 12 # 2-81 | Cumplir Normativa |
| 11-ago | Fuente de Soda y Discoteca Punta del Este | Carrera 10 # 6-66 | Cumplir Normativa |
| 20-ago | La Tienda de Alejo | Carrera 4B # 2 Oeste-06 | Cumplir Normativa |
| 08-sep | Fundación para la Defensa de los Animales Paz Animal | Carrera 4 # 1-42 | Análisis en oficinas del DAGMA |

NORMATIVIDAD POR CUMPLIR:

Acatar la normatividad ambiental vigente, Ley 99 de 1993, Decreto 948 de 1995, Resolución 0627 de 2006.

- La Norma hace referencia a la implementación de mecanismos de control, a manejo de límites permitidos de ruido y manejo de horarios, entre otros.

EJECUTADAS / EN EJECUCIÓN – DAGMA



- REALIZAR EDUCACIÓN AMBIENTAL Y PEDAGOGÍA SOBRE EL USO ADECUADO DEL ESPACIO PÚBLICO.

RESPUESTA:

El DAGMA a través de sus **GESTORES AMBIENTALES**, realiza constantemente operativos para la verificación y sensibilización por impactos ambientales en las zonas públicas, llevando a cabo educación ambiental.

Hasta la fecha se han realizado 43 jornadas de sensibilización en temas ambientales, como comparendo ambiental e impacto por ruido.



EN EJECUCIÓN – DAGMA



- IMPLEMENTAR ESTRATEGIA BASURA CERO.

RESPUESTA:

Actualmente, se encuentra **formulado y en proceso de contratación**, el proyecto ***“Implementación de segunda fase del programa de Educación Ambiental BASURA CERO”*** este contiene la actividad relacionada con el ***fortalecimiento de la estrategia basura cero en la comuna 3 de Santiago de Cali, en el marco del acuerdo voluntario basura cero, con participación de recicladores”***

CUENTA CON PRESUPUESTO DE SOBRETASA AMBIENTAL DE \$73.000.000 Y EL CUAL SERÁ EJECUTADO EN LOS MESES DE OCTUBRE, NOVIEMBRE Y DICIEMBRE DEL 2016.

EJECUTADAS / EN EJECUCIÓN – DAGMA



ALCALDÍA DE
SANTIAGO DE CALI

- INFORMAR A LA COMUNIDAD SOBRE LOS PROCEDIMIENTOS A SEGUIR EN LOS CASOS DE AFECTACIÓN POR CONTAMINACION AUDITIVA Y EJERCER MAYOR CONTROL POR PARTE DE LAS AUTORIDADES COMPETENTES.

RESPUESTA:

Para la comuna 3, el Barrio el Peñón está considerado como **zona priorizada** por el programa “Cali Vive la Noche”, por lo tanto **se visitaron 20 establecimientos de comercio y 129 personas en viviendas**, fueron sensibilizados y se les hizo entrega de material pedagógico que indica a qué autoridad deben acudir para reportar situaciones de ruido



EJECUTADAS / EN EJECUCIÓN – DAGMA

OPERATIVOS DE CONTROL



| Fecha | Establecimiento | Dirección |
|-----------|--|-------------------------------|
| 26-feb-16 | Absenta bar | Carrera 2 oeste # 1-08 |
| 26-feb-16 | Roset bar restaurante. | Carrera 2 oeste # 1-14 |
| 26-feb-16 | Carne y maduro | Carrera 2 oeste # 1- |
| 26-feb-16 | Inversiones crisis | Carrera 2 oeste 1-39 |
| 26-feb-16 | Pizza al paso | Carrera 2 oeste 1-55 |
| 26-feb-16 | Lapones welcome restaurante | Carrera 2 oeste 1-55 |
| 26-feb-16 | El malecon restaurante bar | Calle 1 oeste # 1-32 |
| 26-feb-16 | Liquor botique | Carrera 2 oeste # 1-11 |
| 26-feb-16 | Kitsch restaurante bar s.a.s. | Carrera 2 oeste # 1-37 piso 2 |
| 26-feb-16 | Plazas wings | Carrera 2 # 1 oeste-37 |
| 26-feb-16 | Jagger | Carrera 2 # 1 oeste -71 |
| 26-feb-16 | Penelope | Carrera 2 oeste # 1-71 |
| 26-feb-16 | Inversiones cri s.a.s | Carrera 2 oeste # 2-39 |
| 26-feb-16 | Restaurante argentino | Calle 2 oeste # 1-38 |
| 27-feb-16 | Inversiones el faro pizzeria bar s.a.s | Carrera 3 # 2-09 |
| 27-feb-16 | Perú peñón | Calle 1 oeste # 2-40 |
| 27-feb-16 | Discoteca el lobby | Calle 1 oeste # 2-38 |
| 27-feb-16 | Chef burger cali | Carrera 3 oeste # 1-61 |
| 27-feb-16 | Mochica peru bistro | Carrera 3 oeste # 2 - 32 |
| 27-feb-16 | Tortellini | Calle 3 oeste # 3-15 |

| No. | Fecha | Dirección | Barrio | No. Personas sensibilizadas. |
|-----|-------------------|-----------------------------------|----------|------------------------------|
| 1 | 21 de Abril/2016 | Carrera 2 Oeste con calles 1 -2-3 | El Peñón | Setenta y cuatro (74) |
| 2 | 22 de Abril/ 2016 | Carrera 3 Oeste con calles 1-2-3 | El Peñón | Cincuenta y Cinco (55) |

EJECUCIÓN – DAGMA



- CONSEGUIR PADRINOS PARA LOS PARQUES DE LA COMUNA Y COMPROMETER A LA COMUNIDAD EN SU USO Y CUIDADO.

RESPUESTA:

APADRINADOS

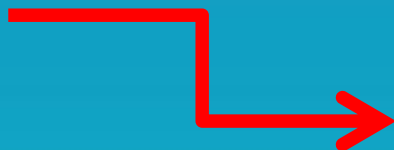

| No | ADOPTANTE | Área zona Verde | Barrio | Dirección |
|----|------------------------------|-----------------|--------------|--|
| 1 | Clínica Dime | 1600 M2 | El Peñón | Parque Calle 3 Oeste con Carrera3 |
| 2 | Acodal- Hoteles Estelar S.A. | 3100 M2 | El Peñón | Parque Santander Carrera 1 con Calle 2 |
| 3 | Hotel Obelisco | 1610 M2 | El Peñón | Franja Jardín Carrera 1 con Calle 4N Y 5N. |
| 4 | Fundación Música Latina | 5700 M2 | Libertadores | Parque Loma de la Cruz. |

Se trabaja en la consecución de apadrinamiento de las zonas verdes de la Carrera 10 con Calle 5, y la Plazoleta Mercurio, ubicadas en el Barrio Santa Rosa.

Así mismo se realiza seguimiento con el apoyo del grupo de Participación ciudadana-Dagma, a los convenios vigentes de adopción

Comprométete con tu ciudad

EJECUCIÓN - DAGMA



PARQUES APADRINADOS



EL PEÑÓN



OBELISCO



LOMA DE LA CRUZ

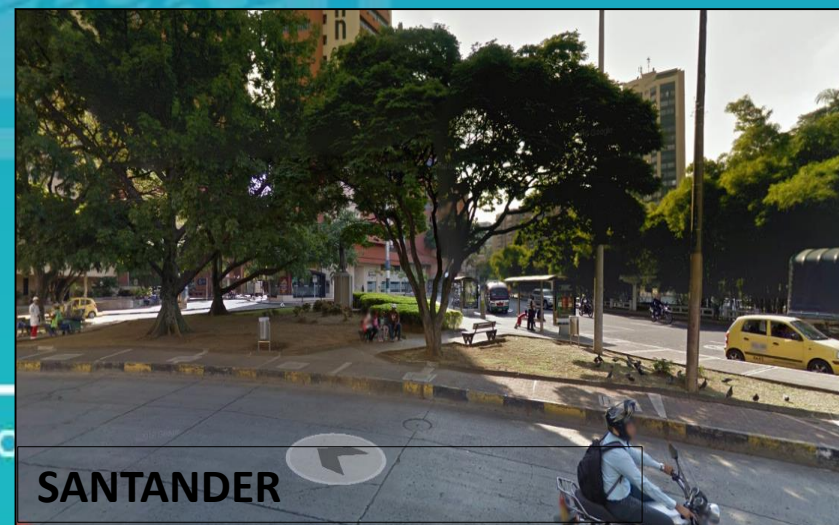

SANTANDER

EJECUCIÓN – DAGMA



- RECUPERAR LOS ESPACIOS PÚBLICOS, CON EL APOYO DEL DAGMA, ORGANIZANDO UN CRONOGRAMA DE MANTENIMIENTO DE ZONAS VERDES Y ESPECIE ARBÓREA.

FALTAN IMÁGENES DE LAS PODAS

RESPUESTA:

El mantenimiento de zonas verdes en su componente de corte de césped, fue entregado a los operadores de aseo del Municipio de Santiago de Cali el 18 de Abril del presente año. Actualmente **CIUDAD LIMPIA**, operador encargado de la Comuna 3, está realizando el quinto corte y le restan 3 cortes de césped por realizar en la Comuna 3.

El DAGMA ha realizado 68 intervenciones arbóreas en el presente año en la Comuna 3, de las cuales 56 son podas, 11 son talas y 1 árbol caído.

EJECUCIÓN – DAGMA



Intervenciones arbóreas realizadas por el DAGMA

| Fecha ejecución | Especie | Labor silvicultura | Ca nt | Censo | Dirección | Barrio |
|-----------------|--|--------------------|-------|---|--------------------|--------------|
| 02-02-16 | Ficus benjamina | Tala | 1 | | Cll 21 cra 7 | San Nicolás |
| 02-02-16 | Acacia rubiña | Poda | 1 | 43820 | Cll 21 cra 7 | San Nicolás |
| 05-02-16 | Guayacán | Poda | 1 | 42910 | Cll 8 6-40 | Santa rosa |
| 19-04-16 | | Tala | 7 | | Cra 10 cll 1 oeste | San antonio |
| | Palmas 26, árbol seco | Poda | 25 | | Cra 5 cll 11 | San pedro |
| 02-06-16 | Chiminango | Poda | 1 | 41247 | Cll 5 cra 19 | Libertadores |
| 18-06-16 | Tulipán | Árbol caído | 1 | 45265 | Cll 10e cra 2-14 | El peñon |
| 01-06-16 | Flor amarillo | Tala | 1 | 46083 | Cll 15 cra 1 | |
| 29-06-16 | Flor amarillo | Tala | 1 | 46083 | Cll 15 cra 1 | |
| 02-07-16 | Pomaroso, aceituno, acacia, palma 17 | Poda | 20 | | Plaza Caicedo | San pedro |
| 28/07/2016 | Flor amarillo | Tala | 1 | 46083 | Cra 1 cll 15 | San pedro |
| 4/08/2016 | N,n, casco de buey, malaqueto, acacia rubiña 2, swinglia 3, árbol seco | Poda | 8 | 44372, 44373, 44361, 44357, 44352, 44351, 44350, 44354, 44336 | Cra 13b 1-3b oeste | San Cayetano |

Comprométete con tu ciudad

EN EJECUCIÓN- DAGMA



Intervenciones arbóreas realizadas por el DAGMA

| FECHA | ESPECIE | LABOR SILVICULTURAL | CANT | CENSO | DIRECCIÓN | BARRIO |
|----------|--|---------------------|------|---|--------------------|-----------------|
| 02-07-16 | POMAROSO, ACEITUNO, ACACIA, PALMA 17 | PODA | 20 | | PLAZA CAICEDO | SAN PEDRO |
| 28/07/16 | FLOR AMARILLO | TALA | 1 | 46083 | CRA 1 CLL 15 | SAN PEDRO |
| 4/08/16 | N,N, CASCO DE BUEY, MALAQUETO, ACACIA RUBIÑA 2, SWINGLIA 3, ÁRBOL SECO | PODA | 9 | 44372, 44373, 44361, 44357, 44352, 44351, 44350, 44354, 44336 | CRA 13B 1-3B OESTE | SAN CAYETANO |
| 11/08/16 | PALMA BOTELLA | TALA | 1 | 45981 | CLL 22 CRA 1 | PILOTO |
| 11/08/16 | FICUS | PODA | 2 | 45983, 45982 | CLL 22 CRA 1 | PILOTO |
| 26/08/16 | SAMÁN, FICUS 2, MAMONCILLO | PODA | 4 | 45763, 45762, 45761, 45758 | CLL 16 1-23 | SAN NICOLÁS |
| 26/08/16 | MAMONCILLO, CHIMINANGO 2, CAUCHO, FLOR AMARILLO, ACACIA | PODA | 6 | 43879, 43876, 43877, 43893, 45464, 45461 | CLL 10 CRA 10 | SANTA ROSA |
| 26/08/16 | ALMENDRO 3, FLOR DE REINA | PODA | 4 | 46029, 46028, 46027, 46026 | CRA 1 24-76 | PILOTO |
| 29/08/16 | PALMA ARECA | TALA | 1 | 40460 | CLL 2 12A-08 | SAN CAYETANO |
| 29/08/16 | CHIMINANGO | TALA | 1 | 41064 | CRA 16 3A-08 | LOMA DE LA CRUZ |
| 2/09/16 | CADMIA | ÁRBOL CAÍDO | 1 | 45289 | CLL 2 1-135 | SAN ANTONIO |
| 5/09/16 | PALMA BOTELLA, SAMÁN | PODA | 2 | 45940, 45935 | CLL 25 CRA 5 | SAN NICOLÁS |
| 5/09/16 | CHAMBIMBE | TALA | 1 | 45934 | CLL 25 CRA 5 | SAN NICOLÁS |

EJECUCIÓN – DAGMA



- **APLICAR COMPARENDO AMBIENTAL Y NORMAS SOBRE TENENCIA DE ANIMALES. ACTUACIÓN DE ZONOSIS PARA EDUCAR EN EL MANEJO RESPONSABLE DE MASCOTA CANINA. DESARROLLAR ESTRATEGIAS CON EL COMITÉ AMBIENTAL DE LA COMUNA 3**

Respuesta

Según el Acuerdo No. 0327 del 2012 por parte del Concejo de Santiago de Cali, La Policía Metropolitana, los Agentes de Tránsito, los corregidores y los Inspectores de Policía son los encargados de imponer las sanciones por comparendo ambiental en la ciudad.

El DAGMA a través de la Gestora Ambiental y el Comité Ambiental, realizan **JORNADAS PEDAGÓGICAS**, socializando sobre tenencia responsable de mascotas y Comparendo Ambiental, en el siguiente cuadro, se muestran las jornadas realizadas este año en la Comuna 3, donde se han **sensibilizado 221 personas**.

JORNADAS DE SENSIBILIZACIÓN EN TENENCIA RESPONSABLE DE MASCOTAS.

| Fecha | Apoyo Actividad. | Lugar | Población. | Tema | No. Pers Sens |
|-----------|------------------|--|---|--|---------------|
| 18-mar-16 | Comité Ambiental | Escuela María Perlaza Calle 5 Oeste No. 18 - 02. | Estudiantes primaria | Manejo adecuado de Residuos Sólidos y Tenencia Responsable de mascotas | 27 |
| 08-abr-16 | Comité Ambiental | Instituto Técnico Industrial San Juan Bosco Cl. 8 #14-75 | Estudiantes primaria Bachillerato | Comparendo Ambiental, manejo adecuado de residuos sólidos, Tenencia Responsable de Mascotas caninas. | 130 |
| 27-jun-16 | comité ambiental | C.A.L.I.3 CARRERA 9 No.2-91 | Junta administradora local | Comparendo ambiental- Resolución 561- Ruido- Estatuto de silvicultura. | 4 |
| 24-sep-16 | Comité ambiental | Parque los estudiantes | Propietario y tenedores de mascotas caninas | Tenencia responsable de mascotas | 60 |
| | | | | | 221 |

EJECUTADAS / EN EJECUCIÓN – DAGMA



. SE SOLICITA MAYOR CERCANÍA CON CIUDAD LIMPIA.

RESPUESTA:

El Dagma se articula con la Empresa privada prestadora del servicio de aseo de la comuna 3, Ciudad Limpia, para realizar actividades pedagógicas conjuntas con el fin de informar a la comunidad en temas como, Comparendo Ambiental, Servicio de Recolección de residuos Sólidos y Horarios de Frecuencia; en el siguiente cuadro se describen **las 7 actividades** desarrolladas en la comuna, **sensibilizando 118 personas**



Comprométete con tu ciudad

EJECUTADAS / EN EJECUCIÓN – DAGMA



SENSIBILIZACIONES CON EL OPERADOR DE ASEO CIUDAD LIMPIA

| Fecha | Participantes Actividad. | Lugar | Población. | Tema | No. Pers. Sens. |
|-----------|--|---|---|---|--------------------|
| 28-abr-16 | Dagma, Policía Nacional Ciudad Limpia | Plaza de Caicedo Carrera 5, Cl. 12 San Pedro | Establecimient os | comparendo Ambiental-horario y frecuencia de recolección de Residuos sólidos | 16 |
| 03-jun-16 | Dagma, Policía Comunitaria Ciudad Limpia | Sindiunion Cra. 2 #21-35 San Nicolás | Junta directiva y comunidad aledaña | comparendo ambiental y estatuto de silvicultura urbana- horario y frecuencia de recolección de Residuos sólidos | 10 |
| 09-jun-16 | Ciudad Limpia | Colina de San Antonio Carrera 10, Esquina Calle 1 oeste | Restaurantes- Ventas de Comida. | Comparendo Ambiental horario y frecuencia de recolección de Residuos sólidos | 15 |
| 27-jul-16 | Dagma Ciudad Limpia | Calle 21 con Carrera 2 Barrio San Nicolás | Establecimient os de Comercio | Comparendo Ambiental horario y frecuencia de recolección de Residuos sólidos | 35 |
| 30-jun-16 | Dagma, Policía Comunitaria Ciudad Limpia | Carrera 10 con Calle 14 Calvario | Bodegas de Reciclaje | Proyecto Piloto de contenedores para Residuos Sólidos. | 20 Bodegas |
| 28-jul-16 | Dagma, Policía Comunitaria Ciudad Limpia | Carrera 9 No.2-91 San Antonio | Sede de la JAC San Antonio | Reunión Comunitaria | 10 |
| 20-sep-16 | Ciudad Limpia, Samaritanos de la calle, DAGMA | Cra 10 con ClI 14-13 ^a -13- 12 | Bodegas de Reciclaje | Proyecto Piloto de contenedores para Residuos Sólidos | 12 |
| | | | | | 118 |



SECRETARÍA DE TRÁNSITO

EJECUTADAS / EN EJECUCIÓN – TRÁNSITO



- SE SOLICITA DEMARCACIÓN DE CEBRAS EN LAS SIGUIENTES DIRECCIONES DE LA COMUNA:
- Cra 4 con Calle 5 B/ la merced,
- Cra 5 con Calle 7 (Todos los cruces peatonales) B/ la merced,
- Cra 2 Oeste con Av. Colombia (Todos los cruces) B/ peñón,
- Cruces Plaza de Caicedo B/ San Pedro,

RESPUESTA:

Se anexan evidencias fotográficas de las demarcaciones llevadas a cabo por esta Secretaría a la anterior solicitud:

EJECUTADAS / EN EJECUCIÓN – TRÁNSITO



EVIDENCIAS FOTOGRÁFICAS DE LAS DEMARCACIONES REALIZADAS



Comprométete con tu ciudad

EJECUTADAS / EN EJECUCIÓN – TRÁNSITO



EVIDENCIAS FOTOGRÁFICAS DE LAS DEMARCACIONES REALIZADAS



Kra 5 calle 10



Kra 5 Calle 9

Comprométete con tu ciudad

EJECUTADAS / EN EJECUCIÓN – TRÁNSITO



EVIDENCIAS FOTOGRÁFICAS DE LAS DEMARCACIONES REALIZADAS



Comprométete con tu ciudad

EJECUTADAS / EN EJECUCIÓN – TRÁNSITO



EVIDENCIAS FOTOGRÁFICAS DE LAS DEMARCACIONES REALIZADAS



Cr 3 con Av Colombia



Cl 5 Cr 4

Comprométete con tu ciudad

EJECUTADAS / EN EJECUCIÓN – TRÁNSITO



EVIDENCIAS FOTOGRÁFICAS DE LAS DEMARCACIONES REALIZADAS



Comprométete con tu ciudad

EVIDENCIAS FOTOGRÁFICAS DE LAS DEMARCACIONES REALIZADAS



EJECUTADAS / EN EJECUCIÓN – TRÁNSITO



- SE SOLICITA CORREGIR LA SEÑALIZACIÓN, ENTRE LA CRA 4 CON CALLE 2 A (DETRÁS DEL ÍTER) BARRIO PEÑÓN, CON EL FIN DE EVITAR FUTUROS ACCIDENTES

RESPUESTA:

Desde el mes de abril se programó y se realizó la demarcación de los pasos peatonales (cebras) tal como fue solicitada por los habitantes. (Anexo imágenes antes y después).



EJECUTADAS / EN EJECUCIÓN – TRÁNSITO



- **CONTROLES A ESTACIONAMIENTO EN ANDENES EN: LOMA DE LA CRUZ; MONUMENTO A JOVITA, COLINA DE SAN ANTONIO, BARRIO EL PEÑÓN.**

RESPUESTA:

En Cali vive la noche, Los agentes de tránsito adscritos al **Grupo Operativo**, Adelantan los controles de prevención y seguridad vial, Presencia en horas nocturnas-especialmente los fines de semana en los siguientes sitios: Peñón, **Monumento Jovita, San Antonio y loma de la cruz,** Trabajo conjunto con:

- **Secretaria de Gobierno**
- **DAGMA**
- **Policía Nacional**

EJECUTADAS / EN EJECUCIÓN – TRÁNSITO



- CONTROLES A ESTACIONAMIENTO EN ANDENES EN: LOMA DE LA CRUZ; MONUMENTO A JOVITA, COLINA DE SAN ANTONIO, BARRIO EL PEÑÓN.

RESPUESTA:



Tránsito Cali STTM. @MovilidadCali 13 sept
Tránsito actúa en San Antonio. bit.ly/2eK6Gcr
El País Cali: Alcaldía de Cali Maurice Armitage y 3 más

Tránsito Cali STTM. @MovilidadCali

Tránsito regula parqueo en San Antonio. bit.ly/2bWiLPB

RETWEETS 16 ME GUSTA 16

EJECUTADAS / EN EJECUCIÓN – TRÁNSITO



- **IMPLEMENTACIÓN DE PROGRAMAS QUE PROMOCIONEN LA CULTURA CIUDADANA Y RESPETO AL PEATÓN ENTRE CONDUCTORES Y PEATONES EN LA COMUNA.**

RESPUESTA:

La STTM  OFRECE SERVICIO INTEGRAL A CONDUCTORES, INFRACTORES DE TRÁNSITO Y DEMAS USUARIOS DE LAS VÍAS-Grupo de Educación y Cultura: DIFUSION Y FORMACION EN NORMAS DE TRANSITO Y SEGURIDAD VIAL

Acciones pedagógicas en tránsito y seguridad vial a grupos organizados y no organizados tales como:

Juntas de Acción Comunal y Local-Grupos de Adulto Mayor-Asociaciones Juveniles, deportivas, artísticas y similares.

Duración de las capacitaciones: Campañas en ejecución desde el mes de abril, de manera periódica 2 horas cada semana. A través del PROGRAMA MOVILIDAD PARTICIPATIVA.

EJECUTADAS / EN EJECUCIÓN – TRÁNSITO



- IMPLEMENTACIÓN DE PROGRAMAS QUE PROMOCIONEN LA CULTURA CIUDADANA Y RESPETO AL PEATÓN ENTRE CONDUCTORES Y PEATONES EN LA COMUNA.



TRÁMITE TRÁNSITO/INFRAESTRUCTURA/METROCALI



- **DISEÑAR Y EJECUTAR UN PLAN DE ACCIÓN PARA DESCONGESTIONAR LA CALLE 15 A LA ALTURA DE AUTOSUPERIOR.**

RESPUESTA:

En relación a la problemática señalada sobre la Calle 15 con Cra 1 y que confluye hacia la Av. 3N se precisa que la vía (calle 15) pasa de dos carriles a uno, esta intervención debe revisarse por parte de **INFRAESTRUCTURA VIAL Y METROCALI** como entidades que estructuraron el diseño de dicha zona, tal como se encuentra en la actualidad.

**REVISAR EL TEMA EN MESA DE TRABAJO INTERSECTORIAL
PARA EJECUTAR PLAN DE ACCIÓN**

Comprométete con tu ciudad

INVIABLE – TRÁNSITO



- **DISEÑAR Y EJECUTAR UN PLAN DE ACCIÓN O CAMBIOS VIALES PARA DESEMBOLAR LA CARRERA 4TA ENTRE CALLES 5TA Y 2A (DETRÁS DEL INTERCONTINENTAL) BARRIO EL PEÑÓN.**

RESPUESTA:

Para descongestionar la Carrera 4 entre Calle 5 y Calle 2 A, se realizó un Laboratorio y revisión técnica, con el fin de mejorar la movilidad, siendo el resultado positivo pero objetado por la misma comunidad en defensa de la tranquilidad del barrio como fue planteado y **ADEMÁS EL CONCEPTO DE INFRAESTRUCTURA, EL CUAL ARGUMENTA LA POCA RESISTENCIA DE LA CAPA ASFÁLTICA Y EL ALCANTARILLADO QUE NO RESISTIRÍA EL FLUJO VEHICULAR.**

En Horas pico se dispone de agentes de tránsito en las intersecciones de la calle 2 carrera 1 y 4, así como en la carrera 4 con calle 7 oeste para regular y agilizar el trafico vehicular, además de patrullas permanentes para el control de estacionamiento.

TRAMITE DEPENDENCIA – TRÁNSITO



- INSTALACIÓN DE REDUCTORES DE VELOCIDAD EN LAS SIGUIENTES DIRECCIONES:
- Carrera 3 Oeste con Calle 2 Oeste B/peñón,
- Calle 1 entre carreras 4 y 6 B/ san Antonio
- Calle 2 entre carreras 4 y 6 B/ san Antonio
- Calle 4 con Carrera 9 (esquina) B/ San Antonio
- puntos de acceso a Parque del Peñón
- Carrera 18 entre calles 4 y 1 B/ Nacional



RESPUESTA:

No se ha dado viabilidad debido a que en la mayoría de los casos las condiciones no aplican para la construcción de estos elementos atemperándonos a los dispuesto en el Actual Código Nacional de Transito y al manual de señalización vigente. Se debe tener en cuenta que está en marcha la construcción del Hotel adyacente al parque del Peñón y que posiblemente se requiera de modificaciones posteriores en la vía. Como medida de mitigación de riesgo, se demarcaron y señalizaron estas zonas.



SECRETARÍA DE GOBIERNO

Comprométete con tu ciudad

EN EJECUCIÓN – GOBIERNO



- SE SOLICITA CONFORMAR BRIGADAS DE CONTROL PARA LA CONTAMINACION VISUAL E INFORMAR SOBRE LAS NORMAS

RESPUESTA:

Se han realizado campañas preventivas y educativas a los comerciantes con la entrega de plegables informativos del acuerdo 179 de 2006 .

Dentro de los Operativos realizados en horas diurnas y nocturnas el **RESULTADO** es el **DESMONTE DE 327 ELEMENTOS ENTRE AVISOS, PENDONES Y REUBICACIÓN.**



EN EJECUCIÓN – GOBIERNO



- SE REQUIERE RESTRICCIÓN DEL HORARIO TURÍSTICO Y CONTROLES DEL RUIDO EN TODA LA COMUNA DESPUÉS DE LAS 9 PM.

RESPUESTA: Se realizó visita a los establecimientos de comercio solicitados

| DIRECCIÓN | COMUNA | BARRIO | NOMBRE ESTABLEC. | ESTADO DE PROCESO |
|-------------|--------|-------------|----------------------------------|---|
| K 10 3 105 | 3 | SAN ANTONIO | GRANERO VENUS | PRESENTO DESCARGOS, EN TERMINOS |
| K 10 10 15W | 3 | SAN ANTONIO | RUMINAHUY SISA ATAHUALPA | PRESENTO DESCARGOS, EN TERMINO |
| K 10 1 47 | 3 | SAN ANTONIO | ESCUELA DE BAILE ARREBATO LATINO | EXP. NO. 491-16 APERTURA DE PROCESO, POR NO PRESENTAR DOCUMENTACIÓN |

EN EJECUCIÓN – GOBIERNO



- IMPLEMENTACIÓN Y UBICACIÓN DE UN CAI MÓVIL EN EL PARQUE DE LOS ESTUDIANTES (JOVITA) YA QUE EN ESTE SECTOR SE REALIZA LA VENTA Y CONSUMO DE SUSTANCIAS PSICOACTIVAS Y ROBOS CONSTANTES.

RESPUESTA:

Se realiza **PLAN INTEGRAL** en sitios de la comuna 3 como son: **Sectores de los Parques: El Jovita; San Antonio; el Peñón.**

Consiste en tomar medidas que generan seguridad, sana convivencia entre sus habitantes y turistas, con acciones correctivas y preventivas.



Comprométete con tu ciudad

EN EJECUCIÓN – GOBIERNO



PLAN INTEGRAL: MECANISMOS PARA ACOMPAÑAR CONSTANTEMENTE AL CIUDADANO CON ACTIVIDADES DE PREVENCIÓN Y DISUASIÓN FRENTE A LOS DELITOS EN LOS SECTORES DE PLAZA DE CAYCEDO; (BARRIO SAN PEDRO), BARRIO SAN BOSCO; EL CALVARIO,



Comprométete con tu ciudad

EN EJECUCIÓN – GOBIERNO



PLAN INTEGRAL: MECANISMOS PARA ACOMPAÑAR CONSTANTEMENTE AL CIUDADANO CON ACTIVIDADES DE PREVENCIÓN Y DISUASIÓN FRENTE A LOS DELITOS EN LOS SECTORES DE PLAZA DE CAYCEDO; (BARRIO SAN PEDRO), BARRIO SAN BOSCO; EL CALVARIO,



Comprométete con tu ciudad

EN EJECUCIÓN – GOBIERNO



• REALIZACIÓN DE UN PROGRAMA DE INTERVENCIÓN SOCIAL CON JÓVENES DE LA COMUNA 3 EXPUESTOS AL CONSUMO DE SUSTANCIAS PSICOACTIVAS Y VIOLENCIA.

RESPUESTA:

PROYECTO COLECTIVOS: **OBJETIVO** TRABAJAR EN EL DESARROLLO INTEGRAL Y LAS REIVINDICACIONES SOCIALES EN PROGRAMAS Y PROYECTOS SOCIALES, CULTURALES Y DEPORTIVOS QUE AYUDA QUE LOS NIÑOS, NIÑAS, ADOLESCENTES Y JÓVENES DE LAS COMUNAS PARA QUE TENGAN UNA MEJOR CALIDAD DE VIDA Y PREVENIR EL CONSUMO DE SUSTANCIAS PSICOACTIVAS.

Intervenciones psicosociales, capacitaciones y creación de unidades productivas, que le **generen ingresos a 100 jóvenes de la comuna 3.**

se contó con la presencia de 83 Niños, Niñas y Jóvenes de la fase I y II, 33 nuevos para un total de 105 personas.

EN EJECUCIÓN – GOBIERNO



- REALIZACIÓN DE UN PROGRAMA DE INTERVENCIÓN SOCIAL CON JÓVENES DE LA COMUNA 3 EXPUESTOS AL CONSUMO DE SUSTANCIAS PSICOACTIVAS Y VIOLENCIA.

RESPUESTA:

Con el grupo se viene interviniendo a 40 jóvenes con Diagnostico Situacional, 100 visitas domiciliarias a los niños y jóvenes del Calvario y San Pascual, 150 intervenciones de atención psicosocial con remisión y seguimiento a redes de apoyo, entidades públicas y privadas en el restablecimiento de derechos y facilitar el acceso a servicios básicos

Al 10 de Septiembre se han **realizado 6 talleres** manejo de temas de estructuración y fortalecimiento de ideas productivas, desarrollo de habilidades personales e interpersonales y se han fomentado competencias empresariales



EN EJECUCIÓN – GOBIERNO



- **REALIZACIÓN DE UN PROGRAMA DE INTERVENCIÓN SOCIAL CON JÓVENES DE LA COMUNA 3 EXPUESTOS AL CONSUMO DE SUSTANCIAS PSICOACTIVAS Y VIOLENCIA.**

Programa de “Entornos Escolares de CONVIVENCIA y Paz”

Fortalecimiento de las capacidades de las comunidades educativas incluyendo a las familias, articulación estatal para garantizar que los entornos escolares sean los adecuados para los estudiantes, con miras a la prevención y mitigación del tráfico y micro tráfico de sustancias psicoactivas (Secretaria de Gobierno Municipal, Bienestar Familiar, Policía Infancia y adolescencia, unidades de Inteligencia SIJIN, SIPOL, GAULA)



EN EJECUCIÓN – GOBIERNO



Se requiere Instalación de cámaras en las siguientes direcciones:

- **Kra 7 con 15**
- Kra 7 con 18 2
- **Kra 7 con 24**
- Kra 22 A Oeste con Cll 8 circunvalación
- **Kra 14 ente calle 5 y 6 4.**
- **Entrada al Teatro Aire Libre Los Cristales 5**
- **Kra 2 con calle 16 esquina**
- **Kra 13 con calle 5 esquina**

La comuna cuenta con 95 cámaras de video vigilancia, 2 instaladas en el primer semestre del 2016 en la: Carrera 2 con Calle 24 (San Nicolás) y Carrera 4n con Calle 22 (Versalles).

Y se instalaran 8 nuevas cámaras de video vigilancia. En el 4 trimestre del año en las siguientes direcciones:

Calle 2 con Carrera 4
Calle 3 con Carrera 6
Calle 22 con Carrera 1

Carrera 7 con Calle 15
Carrera 14 entre Calle 5 y 6
Carrera 7 con Calle 24
Carrera 13 con Calle 5 esquina
Carrera 2 con Calle 16



EN EJECUCIÓN – GOBIERNO



ALCALDÍA DE
SANTIAGO DE CALI

- CONSTITUCIÓN DE UNA ORGANIZACIÓN DE VIGILANTES COMUNITARIOS PARA TODA LA COMUNA 3.

RESPUESTA:

La Policía Metropolitana indica que, existe una **Red de Apoyo** conformada por **50 personas en la comuna, entre líderes y vigilantes Privados** pertenecientes a empresas legalmente constituidas.



OBEJTIVO: Prevención de delitos y contravenciones.

EN EJECUCIÓN – GOBIERNO

Los Numero de contacto de los Cuadrantes son:



| Cuadrante | Numero Telefónico | Sector |
|-----------|-------------------|--|
| 3.1 | 3105312692 | San Pascual |
| 3.2 | 3105310529 | San Bosco |
| 3.3 | 3105287733 | San Antonio, San Cayetano |
| 3.4 | 3105271736 | San Pedro, La Merced |
| 3.5 | 3105326852 | San Nicolás |
| 3.6 | 3014670733 | El Peñón |
| 3.7 | 3014404328 | La Merced y Santa Rosa |
| 3.8 | 3014650984 | El Piloto y El Hoyos |
| 3.9 | 3014396572 | Los Libertadores, navarro, La Chancla, El Nacional |
| 3.10 | 3014653242 | San Nicolás |

Otros Canales de Comunicación:

Marcación directa al 123. Para atención policial u obtener ayuda de agencias de emergencias.

Módulo de reporte en línea. Dirigida a registrar documentos perdidos y elementos extraviados para realizar una denuncia inmediata y sin contratiempos para el ciudadano

Aplicación POLIS: Podrá descargar a su celular la aplicación para recibir atención inmediata de la Policía



GESTIÓN – GOBIERNO/POLICÍA



Resultado de los Operativos

| GESTION OPERATIVA | 2016 |
|-----------------------------|-------------|
| Capturas en Flagrancia | 247 |
| Capturas por Orden Judicial | 34 |
| Vehículos Recuperados | 3 |
| Motocicletas Recuperadas | 12 |
| Armas de Fuego Incautadas | 20 |
| Armas Blancas Incautadas | 1.270 |
| Marihuana (Gr) | 5.854 |
| Basuco (Gr) | 2.039 |



Comprométete con tu ciudad

EN EJECUCIÓN-GOBIERNO



SE REQUIERE CONTROL A LOS ESTABLECIMIENTOS COMERCIALES SIN USO DEL SUELO NI PARQUEOS Y NO EXISTE CONTROL DEL RUIDO.

RESPUESTA:

La oficina de Establecimientos de Comercio ha realizado:

-100 Aperturas de expediente

-129 Visitas

-22 Cierres

-34 Archivos

-18 Multas

-78 Formulación de Cargos

| DIRECCIÓN | COMUNA | BARRIO | NOMBRE ESTABLECIMIENTO | ESTADO DE PROCESO |
|----------------|--------|-------------|----------------------------------|---|
| K 10 3 105 | 3 | SAN ANTONIO | GRANERO VENUS | SE FORMULARON CARGOS |
| K 10 10 15W | 3 | SAN ANTONIO | RUMINAHUY SISA ATAHUALPA | PASO AL ABOGADO PARA SU DEBIDO PROCESO |
| K 10 1 47 | 3 | SAN ANTONIO | ESCUELA DE BAILE ARREBATO LATINO | APERTURA DE PROCESO |
| K 6 2 10 | 3 | SAN ANTONIO | RESTAURANTE ZUMATA | PRESENTO DOCUMENTOS COMPLETOS |
| K 6 1 19 | 3 | SAN ANTONIO | LENGUA DE MARIPOSA | PRESENTO DOCUMENTOS COMPLETOS |
| K 10 1 25W | 3 | SAN ANTONIO | CLEO | PRESENTO DOCUMENTOS COMPLETOS |
| C 1 OESTE 4 83 | 3 | SAN ANTONIO | LA COLINA | PRESENTO DOCUMENTOS COMPLETOS |
| K 5 4 56 | 3 | SAN ANTONIO | EL VIAJERO HOTELES CALI | PRESENTO DOCUMENTOS COMPLETOS |
| CRA 10 1 76 | 3 | SAN ANTONIO | TOSTAKY LE CAFÉ FRANCAIS | REVOCATORIA ACUERDO 373/14 - DOCUMENTOS COMPLETOS |

Comprométete con tu ciudad

EN EJECUCIÓN-GOBIERNO



CONTROL EFECTIVO, APLICAR LAS SANCIONES DE LEY, HACER CUMPLIR LA RESIDENCIALIDAD NETA, INFORMAR A LOS PROPIETARIOS DEL VALOR PATRIMONIAL SINGULAR Y FRÁGIL DE LOS SECTORES URBANOS.

RESPUESTA:

La Inspectora Superior de Primera Categoría, en cumplimiento al acuerdo numero 0373/14 – P.O.T, Con el enlace de la Subdirección de Ordenamiento urbanístico, **han realizado intervenciones en el sector de San Antonio logrando la suspensión de 12 obras.**

Los expedientes fueron remitidos a la subdirección de Ordenamiento urbanístico, para que procedan con el trámite pertinente.



EN EJECUCIÓN–GOBIERNO



- SE REQUIERE APLICAR COMPARENDO AMBIENTAL EN LOS CASOS QUE AMERITE Y ATENDER LAS CONSULTAS, PETICIONES O DENUNCIAS DE LA COMUNIDAD Y SANCIONAR A QUIENES HAYAN INFRINGIDO LAS NORMAS URBANÍSTICAS Y HACER CUMPLIR LA LEY

La Policía Metropolitana de Cali, en las patrullas de vigilancia poseen las comparenderas para aplicar el comparendo ambiental, hasta la fecha se han aplicado **56 comparendos ambientales en la Comuna 3**, se realiza las coordinaciones con Policía Ambiental y ecológica para incrementar su aplicación en los sectores relacionados.



SECRETARÍA DE CULTURA

Comprométete con tu ciudad

EJECUTADAS / EN EJECUCIÓN – CULTURA



- PROMOVER LOS PROCESOS DE FORMACIÓN EN ARTE, CULTURA Y EDUCACIÓN, OPTIMIZANDO EL RECURSO HUMANO Y LA INFRAESTRUCTURA FÍSICA CON QUE CUENTA LA COMUNA.

RESPUESTA

Desarrollo de **TALLERES DE INICIACIÓN Y SENSIBILIZACIÓN ARTÍSTICA** con la inclusión de programas de **Capacitación Artística en Comunas y Corregimientos-Arte y Cultura en los Territorios**

Los talleres se llevan a cabo en diversos espacios y escenarios; Centro Cultural de Cali, Teatro al Aire Libre los Cristales, Loma de la Cruz y bibliotecas el Centenario, San Nicolás y la María.

Comprométete con tu ciudad

TALLERES DE INICIACIÓN Y SENSIBILIZACIÓN ARTÍSTICA

Formación: Teatro al Aire Libre los Cristales

| TALLER | DÍA | HORARIO |
|---|-----------------|------------------|
| Taller de Música Tradicional, Teatro y Danzas Universales | Lunes a viernes | 3 a 6 p.m. |
| Taller de Sensibilización en Teatro y Danza para Niños | Sábados | 9 a 12 m. |
| Taller de Técnica Vocal con Lectura Rítmica | Martes | 2.30 a 5.30 p.m. |

Formación: Loma de la Cruz

| MONITOR | DISCIPLINA | DÍA | HORARIO | LUGAR |
|---------------|--------------|--------|------------|--------------------------------|
| Yawar Anacona | Danza andina | Jueves | 7 a 9 p.m. | Teatrino de la Loma de La Cruz |

Formación: Audioteca

| TALLER | MAESTRO | DÍA | HORARIO |
|---|----------------------|--------------------|------------|
| Taller Danza Bambuco Viejo | Oliva Arboleda | Lunes | 4 a 6 p.m. |
| Taller Marimba y Percusión para adultos | Maestro Gualajo | Martes y miércoles | 3 a 5 p.m. |
| Samán | Depende programación | Jueves | 5.30 p.m. |
| Taller Marimba y Percusión para niños | Maestro Gualajo | Viernes | 3 a 5 p.m. |
| *Tradición Oral para niños | Jairo Ojeda | Sábado | 9 a 12 m. |

Otros eventos:

- **Conversatorio “Diego Estrada y la Bandola”. Octubre 10 de 2016**
- **Seminario Luthería. Noviembre 25 de 2016.**

EJECUTADAS / EN EJECUCIÓN – CULTURA



TALLERES DE INICIACIÓN Y SENSIBILIZACIÓN ARTÍSTICA

EJECUTADAS / EN EJECUCIÓN – CULTURA



TALLERES DE INICIACIÓN Y SENSIBILIZACIÓN ARTÍSTICA

TALLERES DE INICIACIÓN Y SENSIBILIZACIÓN ARTÍSTICA

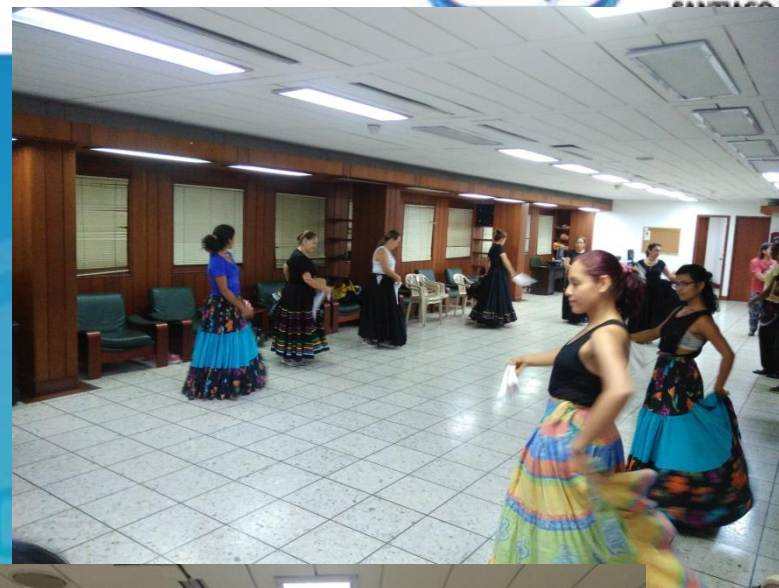

EJECUTADAS / EN EJECUCIÓN – CULTURA



- **INCLUSIÓN DE LOS ARTISTAS Y GESTORES CULTURALES DE LA COMUNA, EN LOS PROGRAMAS QUE DESARROLLA LA SECRETARIA DE CULTURA**

Respuesta

La Secretaría de Cultura y Turismo cuenta con el proyecto de circulación, ‘Los Artistas al Bulevar’. Este pretende movilizar 180 artistas de todas las Comunas hasta el mes de noviembre, para que se presenten en el Bulevar del Río.

Los artistas deben encontrarse inscritos en el programa de ‘SECRETARÍA DE PUERTAS ABIERTAS’ y pertenecer a la categoría de 'circulación'.

A continuación la lista de artistas de la Comuna, censados en Secretaría de Puertas Abiertas y que pertenecen a la categoría de 'circulación':

EJECUTADAS / EN EJECUCIÓN – CULTURA



LOS ARTISTAS AL BOULEVAR PARTICIPANTES DE LA COMUNA 3

| Disciplina | Nombre proponente | Nombre propuesta | Barrio |
|----------------|-----------------------|-----------------------------------|-------------|
| Música | Alejando Murillo | Grupo Juglares | San Antonio |
| Música | Iván Bernardo Delgado | Cali Sacra 2016, Marimba y Saeta | San Antonio |
| Música | Andrés Córdoba | Leyes y Desarrollo | Centro |
| Teatro y circo | Jacobo Isaza | Edentia Mujer | El Peñón |
| Teatro y circo | Ana Yulu Mosquera | Canciones azules para reflexionar | La Merced |
| Teatro y circo | Nelson Javier Muñoz | Opuscop | San Antonio |

| | | | |
|--|------------------------|---|----------------|
| Teatro y circo | Carlos Alberto Zuluaga | Obras de teatro: "Último Papagayo" / "Jovita frente al espejo roto" | San Antonio |
| Danza | Diego C | Fundación de proyección folclórica Yurumanguí | San Antonio |
| Cine y literatura | Guymn Warrior Montoya | Libro Fundación Warrior Records Mundiales | San Juan Bosco |
| Cine y literatura | Erika Acero | Trenzándonos – Fundación Boteritos | San Juan Bosco |
| Artes plásticas, visuales y artesanías | Blanca Rocío Anaconas | Blanca Peluches | San Juan Bosco |
| Artes plásticas, visuales y artesanías | Sonia Quintero Perdomo | Bambooko Bikes | San Antonio |

EJECUTADAS / EN EJECUCIÓN – CULTURA



LOS ARTISTAS AL BOULEVAR



EJECUTADAS / EN EJECUCIÓN – CULTURA



- INCLUSIÓN DE LOS ARTISTAS Y GESTORES CULTURALES DE LA COMUNA, EN LOS PROGRAMAS QUE DESARROLLA LA SECRETARIA DE CULTURA

Respuesta 2: **MONITORES POR SITUADO**

Arte y Cultura en los Territorios – Situado Fiscal Territorial – Programación

A TRAVÉS DE RECURSOS DEL SITUADO FISCAL SE ENCUENTRAN CONTRATADOS POR EL OPERADOR, INCOLBALLET, **DOCE (12) MONITORES CULTURALES** PARA SUPLIR LA DEMANDA DE TALLERES EN INICIACIÓN Y FORMACIÓN ARTÍSTICA EN DANZA, MÚSICA, TEATRO Y ARTES PLÁSTICAS.



EN EJECUCIÓN- CULTURA



Comprométete con tu ciudad

EJECUTADAS / EN EJECUCIÓN – CULTURA



| Disciplina | Lugar | Día | Horario | Monitor DE LA COMUNA 3 |
|--------------------|--------------------------------------|--------------------|-----------------------------|--------------------------------|
| Danzas folclóricas | Casa Comunal Libertadores | Martes y jueves | 8 a 10 a.m. | Sandra Patricia Konso Montaño |
| | Casa Comunal San Cayetano | Martes y miércoles | 6 a 9 p.m. | |
| | Casa Comunal Nacional | Jueves y viernes | 6 a 9 p.m. | |
| Música | Calle 6 # 5 – 52 Aso Comunas /Merced | Lunes y miércoles | 3 a 6 p.m. | Hugo Oswaldo Saravia Rodríguez |
| | Calle 6 # 5 – 52 Aso Comunas /Merced | Martes y jueves | 5 a 8 p.m. | |
| | Calle 6 # 5 – 52 Aso comunas /Merced | Viernes y sábados | V/ 5 a 7 p.m. S/ 10 a 12 m. | |

Comprométete con tu ciudad

EJECUTADAS / EN EJECUCIÓN – CULTURA



| Disciplina | Lugar | Día | Horario | Monitor DE LA COMUNA 3 |
|--|---|-------------------|------------|------------------------|
| Artes Plásticas - Cerámica y Escultura | Casa Comunal San Cayetano | Lunes y miércoles | 3 a 6 p.m. | Ingrid Vargas Ruiz |
| | Cra. 18 oeste # 7 – 50 JAC. Nacional/ Casas Blanca | Martes y jueves | 3 a 6 p.m. | |
| | Casa Comunal San Cayetano | Lunes | 6 a 8 p.m. | |
| | Cra. 18 oeste # 7 – 50 JAC. Nacional / Casas Blanca | Martes | 6 a 8 p.m. | |
| Música - Popular | JAC - Libertadores | Miércoles | 6 a 9 p.m. | John Vélez Flórez |
| | Calle 2A # 12A – 50 JAC. San Cayetano | Lunes y jueves | 2 a 6 p.m. | |
| | Biblioteca Infantil | Martes | 3 a 6 p.m. | |
| | JAC - Libertadores | Sábado | 4 a 7 p.m. | |

EJECUTADAS / EN EJECUCIÓN – CULTURA



| Disciplina | Lugar | Día | Horario | Monitor DE LA COMUNA 3 |
|--------------------|---|---------------------|----------------|---|
| Danzas folclóricas | Libertadores | Lunes y miércoles | 4 a 6.30 p.m. | María Elsy Rodríguez |
| | Boteritos – San Bosco | Viernes | 8 a 10.30 a.m. | |
| | Boteritos – San Bosco | Miércoles | 8 a 11 a.m. | |
| Artes plásticas | Biblioteca Sala Borges Cra. 5 N. 6 - 05 | Miércoles y viernes | 5 a 7 p.m. | Wisner Barrera Montenegro (en trámite legalización papeles). En proceso de inscripción |
| | Calle 17 No. 7-74 Sede educativa Santiago de Cali - San Nicolás | Martes y jueves | 3 a 6 p.m. | |
| | Sugerencia líderes | | | |

Comprométete con tu ciudad

EJECUTADAS / EN EJECUCIÓN – CULTURA



| Disciplina | Lugar | Día | Horario | Monitor DE LA COMUNA |
|--------------------|---------------------------|-------------------|---------------|-----------------------------|
| Danzas folclóricas | Libertadores | Lunes y miércoles | 4 a 6.30 p.m. | María Elsy Rodríguez |
| Música - Popular | Casa Comunal Libertadores | Lunes | 1 a 4 p.m. | Alexander Perdomo Gutiérrez |
| | Casa Comunal Libertadores | Martes | 1 a 4 p.m. | |
| | Calvario | Sábado | 9 a 12 m. | |
| | Calvario | Lunes | 9 a 12 m. | |
| | Biblioteca La María | Viernes | 3.30 a 5 p.m. | |
| | Biblioteca La María | Jueves | 2 a 4.30 p.m. | |

Comprométete con tu ciudad

EJECUTADAS / EN EJECUCIÓN – CULTURA



| Disciplina | Lugar | Día | Horario | Monitor DE LA COMUNA 3 |
|--------------------|------------------------------------|------------------|------------|---|
| Música - Popular | Maria Goreti | Sábado | 3 a 6 p.m. | Alexa Lozano Jurado |
| | Sala Borges Cra. 5 No. 6 - 05 | Lunes y jueves | 2 a 5 p.m. | |
| | Asocomunas | Martes y Viernes | 2 a 5 p.m. | |
| Danza – Salsa | Biblioteca La María | Miércoles | 4 a 6 p.m. | Juan David Bernal Castillo |
| | Asocomunas | Sábado | 4 a 6 p.m. | |
| | Biblioteca La María | Sábado | 10 a 12 m. | Juan David Bernal Castillo |
| | Asocomunas | Viernes | 2 a 5 p.m. | |
| | Piloto | Martes y jueves | 2 a 5 p.m. | |
| Danzas folclóricas | Salón Comunal JAC B/Piloto El Hoyo | Martes y jueves | 3 a 6 p.m. | Ángela Valencia Rodríguez (en trámite legalización papeles) en proceso de inscripción |

Comprométete con tu ciudad

EJECUTADAS / EN EJECUCIÓN – CULTURA



| Disciplina | Lugar | Día | Horario | Monitor DE LA COMUNA 3 |
|--------------------------|--|---------------------|------------|--------------------------|
| Teatro | Fundación Edentia | Sábado | 2 a 6 p.m. | Édgar Barrera Montenegro |
| | Biblioteca Infantil Cra. 5 No. 60-05 | Martes y jueves | 9 a 12 m. | |
| | Fundación Edentia | Domingo | 9 a 12 m. | |
| | Biblioteca La María | Miércoles y viernes | 9 a 12 m. | |
| Artes plásticas - Dibujo | Biblioteca Centenario | Jueves y viernes | 2 a 4 p.m. | Sebastián Varela Aguado |
| | Biblioteca Infantil Cra. 5 No. 60 – 05 | Martes | 2 a 5 p.m. | |
| | Biblioteca La María | Lunes | 3 a 5 p.m. | |
| | Biblioteca La María | Miércoles | 2 a 4 p.m. | |

Comprométete con tu ciudad

EJECUTADAS / EN EJECUCIÓN – CULTURA



PROMOVER Y CREAR PROGRAMAS DE FORMACIÓN PARA EL TRABAJO, CON CAPACITACIONES PARA EL EMPRENDIMIENTO Y DESARROLLO DEL TALENTO HUMANO EN PRÁCTICAS ARTÍSTICAS, SOCIALES Y CULTURALES.

RESPUESTA:

En convenio con la Universidad ICESI, se desarrolló el Diplomado de Emprendimiento Cultural – Ecosistema 2016. **La Comuna 3 contó con dos (2) participantes en dicho diplomado:** Ángela María Ramírez Gallón, “*Fundación Otro Sur*”, síntesis proyecto ‘muestra itinerante del cine africano’ y Stefania Contreras, proyecto “*Lola Shoes*”, síntesis propuesta ‘zapatos para mujer hechos a la medida para las personas’

La Secretaría cuenta con el programa “**Ecosistema de Emprendimiento Cultural**” a través del cual se les brinda asesoría a quienes se hallen interesados en el tema y, para ello, se invita a comunicarse con Rocío Dávila, encargada de dicho programa, al teléfono **8859097**.

Comprométete con tu ciudad

EJECUTADAS / EN EJECUCIÓN – CULTURA



Comprométete con tu ciudad

EJECUTADAS / EN EJECUCIÓN – CULTURA



- Garantizar que la ejecución del situado fiscal en temas culturales, dure como mínimo un semestre completo, para propiciar procesos de formación de grupos culturales de base comunitaria.

RESPUESTA:

Se contrató con Incolballet en mayo 13 de 2016 y este dio inicio a los talleres de iniciación y formación artística en el mes de agosto.

EJECUTADAS / EN EJECUCIÓN – CULTURA



- AGENDA CULTURAL QUE INCLUYA A LOS GRUPOS CULTURALES Y ARTÍSTICOS DE LA CIUDAD
- **RESPUESTA:** Agenda cultural de la Comuna 3

| Fecha | Programación |
|--------------|---|
| Oct. 3 | CINE – RAZA – ESPACIO EXPOSITIVO – CENTRO CULTURAL |
| Oct. 3, 4, 5 | FESTIVAL INTERNACIONAL DE BALET – TEATRO MUNICIPAL ENRIQUE BUENAVENTURA |
| Oct. 6 | TÍTERES Y MONTAJE ESCENOGRÁFICO – CENTRO CULTURAL |
| Oct. 7 | CLAUSURA FESTIVAL INTERNACIONAL DE BALET – TEATRO LOS CRISTALES |
| Oct. 7 | MUSICALÍSIMA – FUNDACIÓN DEL ARTISTA COLOMBIANO |
| Oct. 7 | ORQUESTA Firlarmónica – TEATRO MUNICIPAL ENRIQUE BUENAVENTURA |
| Oct. 16, 17 | 9° FESTIVAL VALLENATO DE CALI – BUEVAR DEL RÍO |

Comprométete con tu ciudad

EJECUTADAS / EN EJECUCIÓN – CULTURA



RESPUESTA: Agenda cultural de la Comuna 3

| Fecha | Programación |
|---------------|---|
| Oct. 18 | BRÚJULA AL SUR – PLATAFORMA ACADÉMICA – TEATRO LA COCNHA |
| Oct. 20 | TÚ JUVEN VEN A CRSITALES – TEATRO AL AIRE LIBRE LOS CRISTALES |
| Oct.21 | REVISTA MUSICAL ESCENARIOS |
| Oct. 22 al 28 | XIX FERIA INTERNACIONAL DE LOS TITERES – CASA DE LOS TÍTERES |
| Oct. 26 | MIÉRCOLES DE LA HISTORIA – CENTRO CULTURAL DE CALI |
| Oct. 26 | EXPOSICIÓN DE LA ARTISTA MÓNICA HERRÁN – CASA PROARTES |
| Oct. 27 | JUEVES DEL SAMÁN – CENTRO CULTURAL DE CALI |
| Oct. 28 | ORQUESTA FILARMÓNICA – TEATRO MUNICIPAL ENRIQUE BUENAVENTURA |

Comprométete con tu ciudad

EJECUTADAS / EN EJECUCIÓN – CULTURA



RESPUESTA: Agenda cultural de la Comuna 3 – Programación Teatro al Aire Los Cristales

Septiembre

| Fecha | Programación |
|----------|---|
| Sep. 7 | AJAZZGO |
| Sep. 9 | VIERNES DE BOHEMIA EN CRISTALES |
| Sept. 14 | MIÉRCOLES DE CINE PROYECCIÓN PELÍCULA “SIEMBRA” |
| Sep. 25 | COCIERTO JOVEN PRIMER (1) ENCUENTRO EN CALI SE CANTA VERSIÓN SALSA URBANA |
| Sep. 28 | MIÉRCOLES DE CINE |
| Sep. 30 | VIERNES DE BOHEMIA EN CRISTALES |

Octubre

| Fecha | Programación |
|-----------------|--|
| Oct. 4,5,6, y 7 | FESTIVAL INTERNACIONAL DE BALLE |
| Oct. 8 y 9 | CALI UNDERGROUND |
| Oct. 12 | MIÉRCOLES DE CINE |
| Oct. 14 | VIERNES DE BOHEMIA EN CRISTALES – SEMANA COLOMBOCUBANA |
| Oct. 23 | CONCIERTO BARACUTEY DE CUBA PARA CALI |
| Oct. 26 | MIÉRCOLES DE CINE |
| Oct. 28 y 29 | CONCIERTO GOSPEL |

Comprométete con tu ciudad

EJECUTADAS / EN EJECUCIÓN – CULTURA



RESPUESTA: Agenda cultural de la Comuna 3 – Programación Teatro al Aire Los Cristales

Noviembre

| Fecha | Programación |
|---------|---------------------------------|
| Nov. 5 | FESTIVAL DE BAMBUCO Y EL BOLERO |
| Nov. 9 | MIERCOLES DE CINE |
| Nov. 20 | TÚ, JÓVEN VEN A CRISTALES |
| Nov. 23 | MIERCOLES DE CINE |
| Nov. 25 | VIERNES DE BOHEMIA EN CRISTALES |

Diciembre

| Fecha | Programación |
|--------------------|------------------------------|
| Dic. 15 | NOVENA DE NAVIDAD CRISTALES |
| Dic. 16 y 17 | FILARMÓNICA DE CALI, DECEPAZ |
| Dic. 25 y Enero 05 | FERIA JUVENIL CORFECALI |

Comprométete con tu ciudad

EJECUTADAS / EN EJECUCIÓN – CULTURA



Comprométete con tu ciudad

EN EJECUCIÓN – CULTURA



“REALIZAR ACCIONES CULTURALES Y EDUCATIVAS PARA FORTALECER LA RESPONSABILIDAD CÍVICA, SOCIAL Y CONSERVACIÓN DEL PATRIMONIO PARA DARLE VIDA Y ALCANCE A INTERVENCIONES ARTÍSTICAS QUE CONVOQUEN LA PARTICIPACIÓN DE LA COMUNIDAD”

RESPUESTA:

Se invita a la comunidad a participar activamente de la **Mesa de Cultura Ciudadana de la Comuna 3**, en la cual podrán poner a consideración los temas referenciados en estas peticiones.

La Mesa de Cultura Ciudadana será la encargada de definir los lineamientos y procesos concernientes al fomento de la cultura del respeto y la sana convivencia en la Comuna.

Comprométete con tu ciudad

EJECUTADAS / EN EJECUCIÓN – CULTURA



RESPUESTA COMPLEMENTARIA

Se invitó a la comunidad a participar de la convocatoria “Estímulos Cali 2016” que permite financiar este tipo de propuestas, a través de la “beca para programas de formación colectiva que promuevan la cultura ciudadana”. La Comuna 3 cuenta con 19 ganadores de la convocatoria, de 40 propuestas presentadas. MAS DE 348 MILLONES DE PESOS

| TIPO DE PROPONENTE | PROponente | NOMBRE PROPUESTA | MONTO SOLICITADO |
|--------------------|---|---|------------------|
| Persona jurídica | Fundación de Teatro y Artes, Yolanda García Reina | Brújula al Sur, plataforma academia Cali 2016 | \$30.000.000 |
| Persona jurídica | Asociación Pequeño Teatro de Muñecos | Los títeres una opción de vida | \$30.000.000 |
| Persona jurídica | Asociación de Artesanos permanentes de la Loma de la Cruz | Visitas culturales y pedagógicas al Parque | \$30.000.000 |
| Persona natural | Amparo Romero Vásquez | La Danza de los Hilos | \$7.000.000 |

EJECUTADAS / EN EJECUCIÓN – CULTURA



| TIPO DE PROPONENTE | PROPONENTE | NOMBRE PROPUESTA | MONTO SOLICITADO |
|--------------------|----------------------------|---|------------------|
| Persona natural | Juan David Bernal | Symbiosis – Show de salsa más video mapping | \$14.000.000 |
| Grupo constituido | Nathalia Muñoz Ballesteros | Circo con vocación social en Cali a través de narraciones artístico circenses | \$6.972.000 |
| Persona jurídica | Octavia Arcos Vélez | Romeo y Julieta | \$14.000.000 |
| Grupo constituido | Genny Cuervo | Entre Tierras | \$13.819.508 |
| Persona natural | Katherin Saa Arce | Oropel | \$7.000.000 |
| Persona natural | Alejandra Gutiérrez | Palimsesto | \$14.000.000 |
| Persona natural | Karol Vanessa Pico | El Destierro de un Río | \$7.000.000 |
| Persona natural | Cecilia Ramos Valencia | La Che 1 | \$7.000.000 |

Comprométete con tu ciudad

EJECUTADAS / EN EJECUCIÓN – CULTURA



| TIPO DE PROPONENTE | PROPONENTE | NOMBRE PROPUESTA | MONTO SOLICITADO |
|--------------------|------------------------|---|------------------|
| Persona natural | León Octavio Osorno | Balita: el cultivo de la paz | \$14.000.000 |
| Persona jurídica | Fundación Biovisual | Semillero de periodistas rurales comunitarios | \$13.981.000 |
| Grupo constituido | Genny Cuervo | Entre Tierras | \$13.819.508 |
| Persona natural | Katherin Saa Arce | Oropel | \$7.000.000 |
| Persona natural | Alejandra Gutiérrez | Palimsesto | \$14.000.000 |
| Persona natural | Karol Vanessa Pico | El Destierro de un Río | \$7.000.000 |
| Persona natural | Cecilia Ramos Valencia | La Che 1 | \$7.000.000 |
| Persona natural | León Octavio Osorno | Balita: el cultivo de la paz | \$14.000.000 |
| Persona jurídica | Fundación Biovisual | Semillero de periodistas rurales comunitarios | \$13.981.000 |

Comprométete con tu ciudad

EN EJECUCIÓN – CULTURA



- Apoyo a programas y proyectos artísticos y culturales de iniciativa comunitaria que no causen impacto ambiental, social y patrimonial al sector residencial e histórico en zonas específicas de la comuna.

RESPUESTA:

La Secretaría de Cultura y Turismo acogerá la propuesta “**San Antonio de Puertas Abiertas**”, o una similar, y asumirá la financiación de la logística básica. Se encuentra programada una reunión, **el 5 de octubre** con sus proponentes, para precisar dicha propuesta y calcular los costos para proyectar su ejecución en la próxima vigencia.

APROBADAS – CULTURA



- **APOYAR IMPLEMENTACIÓN DEL PROGRAMA COLOMBIA CREATIVA MEDIANTE ALIANZA ENTRE EL MINISTERIO DE CULTURA, ICETEX, LA ALCALDÍA Y EL SECTOR ACADÉMICO**

RESPUESTA:

En el Plan de Desarrollo 2016 – 2019 se encuentra el indicador **“Artistas del Municipio beneficiados con el proceso de profesionalización”**. **Meta: 50 artistas profesionalizados.**

Actualmente, la Secretaría se encuentra solicitando la asesoría y acompañamiento del Ministerio de Cultura para implementar el programa en la ciudad.

EN EJECUCIÓN—CULTURA



- **ACCESO A ESCENARIOS PÚBLICOS DE LA COMUNA: ESCENARIOS Y ESPACIOS QUE PUEDAN SER OPERADOS POR LA MISMA COMUNIDAD.**
- **La SCT pone a disposición, de la comunidad, los espacios culturales que se encuentran ubicados en la Comuna: Centro Cultural de Cali (audioteca, videoteca, auditorios, biblioteca infantil, salas de exposición), la Loma de la Cruz, el Teatro al Aire Libre Los Cristales y las bibliotecas del Centenario, María y San Nicolás.**
- **INVIABLE EN CUANTO A LA OPERACIÓN DE ESCENARIOS:**
Respecto de la operación de estos espacios, es la Secretaría de Cultura y Turismo la que cuenta con esta potestad.

Comprométete con tu ciudad

EN EJECUCIÓN/CULTURA



- INSTITUCIONALIZAR ENCUENTROS E INTERCAMBIOS CULTURALES Y ARTÍSTICOS ENTRE DIFERENTES COMUNAS Y CORREGIMIENTOS.



RESPUESTA:

El Plan de Desarrollo 2016 – 2019 incluye el indicador *“Intercolegiados artísticos a nivel municipal e intercomunas”*. La Secretaría de Cultura, a través del Teatro Municipal, se encuentra desarrollando el proyecto *“Fortalecimiento al intercolegiado de artes escénicas, gente joven del Municipio de Santiago de Cali”*

En el marco de este indicador se proyecta para el 2017, 2018 y 2019 ampliar la convocatoria a otras expresiones artísticas.

EN EJECUCIÓN – CULTURA



- Fomentar en niños y jóvenes estudiantes el buen uso del tiempo libre fortaleciendo el área de educación artística y cultural, la cual adolece de docentes especializados en la IEO de la Comuna 3, a través de talleres de formación.

RESPUESTA:

Se acordó apoyar a las IEO de la Comuna y, desde el mes de agosto, se iniciaron los talleres de formación artística en la Normal Superior Farallones de Cali, sede Cristales, con los siguientes monitores:

| Monitor | Disciplina | Día | Horario | Lugar |
|-------------------|------------|--------|-------------|---|
| Jhon Freddy Cuero | Danza | Martes | 9 – 11 a.m. | Sede Cristales – Normal Superior Farallones de Cali |
| Jhon Freddy Cuero | Danza | Jueves | 9 – 11 a.m. | |
| Magda Lily | Música | Martes | 9 – 11 a.m. | |
| Magda Lily | Música | Jueves | 9 – 11 a.m. | |
| Jacobo Isaza | Teatro | Martes | 1 – 3 p.m. | |
| Jacobo Isaza | Teatro | Jueves | 9 – 11 a.m. | |

EN EJECUCIÓN – CULTURA



IEO -Normal Superior Farallones de Cali, sede Cristales



Comprométete con tu ciudad

GESTIÓN- CULTURA



PROCESIÓN CON SAN ANTONIO DE PADUA, POR MONSEÑOR JESÚS DARÍO MONSALVE, EL PADRE FRANCISCO LEUDO, CON EL BURRO ENLUCIDO REPARTIENDO 800 PANES, Y BANDA DE GUERRA DE LA POLICÍA. (40 POLICÍAS).



Comprométete con tu ciudad

APOYO CELEBRACIÓN CUMPLEAÑOS DE SAN ANTONIO



GESTIÓN- CULTURA



Comprométete con tu ciudad

GESTIÓN- CULTURA



Comprométete con tu ciudad

GESTIÓN- CULTURA



Procesión con San Antonio de Padua, por Monseñor Jesús Darío Monsalve, el padre Francisco Leudo, con el burro enlucido repartiendo 800 panes, y Banda de Guerra de la Policía. (40 policías).



Comprométete con tu ciudad

INVIABLE-CULTURA



- **GESTIONAR RECURSOS DE REGALÍAS PARA EL MANTENIMIENTO Y AMPLIACIÓN DE LA INFRAESTRUCTURA CULTURAL.**

RESPUESTA:

Los recursos de regalías están orientados a proyectos de impacto regional, es decir que beneficie a varios municipios y no a una Comuna, en específico.

INVIABLE– CULTURA



ADECUAR Y DOTAR ESPACIOS COMO EL C.A.L.I. 3 Y SEDES COMUNALES PARA PROPÓSITOS ARTÍSTICOS Y CULTURALES DE LA COMUNIDAD.

RESPUESTA:

La Secretaría de Cultura y Turismo no tiene competencia sobre la adecuación y dotación de infraestructura a cargo de otras dependencias. En el caso del C.A.L.I 3 y las sedes comunales.



SECRETARÍA DE EDUCACIÓN

Comprométete con tu ciudad

EJECUTADAS / EN EJECUCIÓN – EDUCACIÓN



- CREACIÓN DEL CENTRO DE DESARROLLO INFANTIL CDI.

RESPUESTA:

Se construyó un CDI en la Sede Divino Salvador, ubicado al frente de la Institución Santa Librada.

**POBLACIÓN
BENEFICIADA
90 NIÑOS**

INVERSIÓN

\$1'563.156.153

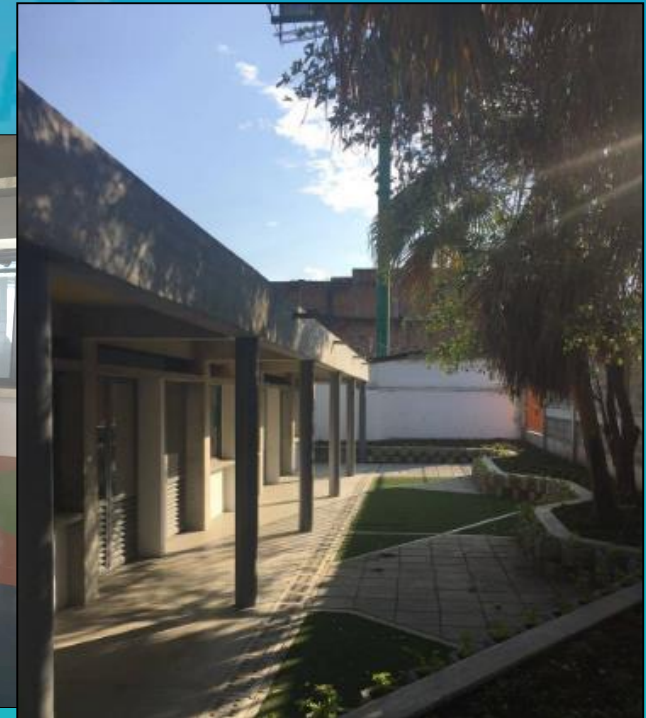

EJECUTADAS / EN EJECUCIÓN – EDUCACIÓN



- **DISMINUCIÓN DE TASAS DE ANALFABETISMO QUE AFECTA A LA POBLACIÓN ADULTA DE LA COMUNA Y POR ESO EL AFÁN EN SEGUIR CON ESTOS PROGRAMAS QUE LE PERMITA A LOS ADULTOS OBTENER MEJOR BIENESTAR.**

RESPUESTA:

Acogiendo los lineamientos del Ministerio de Educación, ofrece a la educación joven y adulta la posibilidad de acceder a la educación regular mediante los "CICLOS LECTIVOS ESPECIALES INTEGRADOS CLEI" QUE LE PERMITEN A UNA PERSONA CURSAR LA BÁSICA PRIMARIA, LA BÁSICA SECUNDARIA Y LA MEDIA.

EN EJECUCIÓN– EDUCACIÓN



- **AMPLIAR CON LA DOTACIÓN NECESARIA LAS IEO PARA GARANTIZAR LA CALIDAD EDUCATIVA Y SUS PROCESOS EN LA POBLACIÓN ESTUDIANTIL.**

DOTACIÓN 2016 COMUNA 3

10 PUESTOS DE TRABAJO PARA DOCENTES (ESCRITORIO + SILLA)

•I.E NORMAL SUPERIOR FARALLONES:

30 PUESTOS DE TRABAJO BÁSICA SECUNDARIA (MESA + SILLA)

20 SILLAS UNIVERSITARIAS

50 PUESTOS DE TRABAJO PARA DOCENTES (ESCRITORIO + SILLA)

DOTACIÓN 2017 COMUNA 3:

•I.E NORMAL SUPERIOR FARALLONES:

30 PUESTOS DE TRABAJO BÁSICA PRIMARIA (MESA + SILLA)

30 PUESTOS DE TRABAJO BÁSICA SECUNDARIA (MESA + SILLA)

10 PUESTOS DE TRABAJO PARA DOCENTES (ESCRITORIO + SILLA)

5 TABLEROS

EN EJECUCIÓN– EDUCACIÓN



- **FOMENTAR EN NIÑOS Y JÓVENES ESTUDIANTES EL BUEN USO DEL TIEMPO LIBRE FORTALECIENDO EL ÁREA DE EDUCACIÓN ARTÍSTICA Y CULTURAL LA CUAL ADOLECE DE DOCENTES ESPECIALIZADOS, A TRAVÉS DE TALLERES DE FORMACIÓN.**

RESPUESTA:

"Se fomentará el buen uso del tiempo libre, en niños y jóvenes, de las Instituciones Educativas Oficiales de la Comuna 3: IE Santa Librada y Normal Superior Farallones

A través de 3 talleres de formación en educación artística y cultural, el arte y la cultura en la formación integral y estilos de vida saludable (en el años 2016 y 6 talleres en el año 2017), a maestros de la básica primaria y docentes de educación artística, fortaleciendo a la vez, la red de maestros de educación artística y cultural, del sector público."

APROBADA-EDUCACIÓN



- **LA COMUNIDAD SOLICITA QUE EN LA INSTITUCIÓN EDUCATIVA DE SANTA LIBRADA, SE PERMITA EL USO DE LOS ESCENARIOS DEPORTIVOS POR PARTE DE LA COMUNIDAD.**

RESPUESTA

El Rector indica que la propuesta es viable siempre y cuando se carneticen a las personas interesadas en hacer uso de los escenarios Deportivos, Esto con el ánimo de llevar un control y conservación de la infraestructura instalada.

INVERSIÓN EN LA I.E SANTA LIBRADA:

Bloque de 8 Aulas y Baterías Sanitarias.

**Con recursos propios alrededor
de \$ 2'000.000.000**

Ya esta en ejecución el proyecto.





PLANEACIÓN

contigo

Comprométete con tu ciudad

TRAMITE DEPENDENCIA – PLANEACIÓN



- PROGRAMA ESPECIAL CON LA PARTICIPACION DE VARIOS ENTES PRIVADOS Y PÚBLICOS, CON EL FIN DE ATENDER LAS CONSULTAS, PETICIONES O DENUNCIAS DE LA COMUNIDAD RELACIONADAS CON LA INFRACCIÓN DE LAS NORMAS URBANÍSTICAS Y HACER CUMPLIR LA LEY

RESPUESTA:

- AL RESPECTO EL DEPARTAMENTO ADMINISTRATIVO DE PLANEACIÓN, EJERCE EL DEBIDO CONTROL Y SEGUIMIENTO AL CUMPLIMIENTO DE LAS NORMAS URBANÍSTICAS.

La Dirección de Planeación Municipal está en tecnologías informáticas para agilizar los procesos contribuir con el servicio de control la implementación de nuevas sancionatorios, con el fin de contribuir con el servicio de control

TRAMITE DEPENDENCIA-PLANEACIÓN



COMO EJERCE CONTROL:

Decreto Municipal 0203 de 2001 – Estatuto Orgánico Funcional Alcaldía

CONTROL

- **Licencias de Construcción expedidas por la Curadurías Urbanas**
- **Curadores aplicación normas vigentes para aprobación de licencia**
- **Ejecución obra de acuerdo con la licencia.**

SI INCUMPLEN se da inicio de procedimiento legal - Apertura investigación administrativa SEGÚN la Ley 1437 de 2011

COMPROMISO DE La Subdirección de Recurso Físico



VIGILANTE de procesos de demolición sin licencia y de reformas a viviendas sin previo permiso.

SOLICITAN apoyo de la comunidad, denunciando ACTIVIDADES IRREGULARES

TRAMITE DEPENDENCIA– PLANEACIÓN



- **QUE NO SE PERMITA EL USO COMERCIAL DE LOS PATIOS O SOLARES DE LA PARTE POSTERIOR DE LAS PROPIEDADES, TODA VEZ QUE ESTOS COLINDAN CON LOS SITIOS DE DESCANSO DE LOS VECINOS.**

RESPUESTA:

Los usos de suelo permitidos en el municipio de Santiago de Cali fueron establecidos y adoptados mediante el Plan de Ordenamiento Territorial (POT) Acuerdo Municipal 0373 de 2014.

el **PLAN DE ORDENAMIENTO TERRITORIAL** establece que en ningún caso es posible edificar o construir los antejardines, patios o aislamientos exigidos por las normas volumétricas,

Autoridades que ejercen control como Gobierno, Policía y DAGMA garantizan que el desarrollo de la actividad comercial no genere impactos negativos en su entorno o interfiera con el normal desarrollo de la actividad residencial colindante.

TRAMITE DEPENDENCIA–PLANEACIÓN



- AUMENTAR LOS GUARDAS URBANOS, SUSPENDER LAS CONSTRUCCIONES SIN LICENCIA, HACER SEGUIMIENTO A LAS NORMAS LEGALES, AGILIZAR LOS PROCESOS SANCIONATORIOS.

RESPUESTA:

La **SUBDIRECCIÓN DE ORDENAMIENTO URBANÍSTICO** realiza el control de las construcciones sin licencias siguiendo los siguientes pasos administrativos:

- Comunicación de la investigación.
- Formulación de cargos.
- Apertura de periodo probatorio.
- Alegatos de conclusión.
- Resolución sancionatoria.

EN EJECUCIÓN / EJECUTADAS – PLANEACIÓN



- **CREAR, AMPLIAR Y/O DESARROLLAR: “LAS NORMAS PARA REGULAR EL FUNCIONAMIENTO DE ESTABLECIMIENTO COMERCIALES AL INTERIOR DE LOS BARRIOS”**

RESPUESTA:

En el marco del POT se definieron a San Antonio y San Cayetano como barrios patrimoniales esto permite un **TRATAMIENTO ESPECIAL** en cuanto al uso comercial permitido y cobro de Servicios Públicos.

Igualmente en la formulación de la Unidades de Planificación Urbana 9 “Manzana del Saber” donde se encuentran ubicados estos dos barrios se han dispuesto PROGRAMAS Y PROYECTOS EN PRO DE LA CONSERVACIÓN PATRIMONIAL.

EN EJECUCIÓN– PLANEACIÓN



- **INFORMAR A LOS PROPIETARIOS DEL VALOR PATRIMONIAL DE LOS SECTORES URBANOS, HACER CUMPLIR LA RESIDENCIALIDAD NETA, EJERCER UN CONTROL EFECTIVO Y APLICAR LAS SANCIONES DE LEY.**

RESPUESTA:

En el marco de la revisión y ajuste del Plan de Ordenamiento Territorial (POT), se hicieron reuniones con la comunidad para exponer los elementos componentes del patrimonio del municipio.

Igualmente en el proceso de construcción participativa de las Unidades de Planificación Urbana (UPU) se han identificado con la comunidad aquellos elementos o situaciones que van en detrimento de los sectores patrimoniales para proponer acciones correctivas en aras de su conservación.

Toda obra de intervención no autorizada en inmuebles patrimoniales es objeto de aplicación de las sanciones que establece la ley. ACCIONES QUE ADELANTA LA SUBDIRECCIÓN DE ORDENAMIENTO URBANÍSTICO EN CONJUNTO CON LA SECRETARÍA DE GOBIERNO Y LA POLICÍA NACIONAL.

TRÁMITE DEPENDENCIA– PLANEACIÓN



- NOTIFICAR POR ESCRITO A CADA PROPIETARIO EN LOS SECTORES URBANOS ACERCA DEL NIVEL DE CONSERVACIÓN DE SU INMUEBLE, OBRAS PERMITIDAS Y BENEFICIOS TRIBUTARIOS.

RESPUESTA:

Planeación Municipal, a través de la Resolución 4132.0.21.072 de 2016 notificó a la Oficina de Registro de Instrumentos Públicos, la condición de Declaratoria de los bienes de interés cultural localizados en el municipio, para que incorpore la anotación en el folio de matrícula inmobiliaria correspondiente.

Los ciudadanos interesados en conocer este tipo de información, deben acercarse a la Ventanilla de Atención Ciudadana y hacer la solicitud formal. Actualmente PLANEACIÓN no cuenta con la logística necesaria para notificar por escrito a cada propietario.

TRAMITE DEPENDENCIA– PLANEACIÓN



- ELABORAR UN DISEÑO INTEGRAL DEL PARQUE DEL ACUEDUCTO PARA UTILIZAR LA TOTALIDAD DE SU TERRENO Y DAR INICIO A SU EJECUCIÓN.

RESPUESTA:

DESDE LA UNIDAD DE PLANIFICACIÓN URBANA (UPU) 9, MANZANA DEL SABER. Se tiene contemplado el diseño del aprovechamiento del parque del acueducto siguiendo los lineamientos de EMCALI, que restringen algunas intervenciones.

SE TIENE PROYECTADO LA PRESENTACIÓN AL CONSEJO DE LAS UPU, PARA 2017.

TRAMITE DEPENDENCIA – PLANEACIÓN



- En la reforma administrativa crear un solo ente, encargado del Patrimonio Natural y Cultural de Cali, que vele por su cuidado y salvaguarda, dándole un manejo gerencial y ejecute los PEMP:
- RESPUESTA
 - Es una propuesta que es posible de revisar en el desarrollo de las actividades asociadas al proceso de reforma administrativa.
 - . El Plan de Ordenamiento Territorial - Acuerdo 0373 de 2014 establece la Creación

TRÁMITE-PLANEACIÓN



- ESTIMULAR LA CONSTRUCCIÓN DE PARQUEADEROS EN EL CENTRO Y TODO SECTOR AL QUE SE LE CAMBIE EL USO DEL SUELO DE RESIDENCIAL A COMERCIAL.

RESPUESTA:

El Plan de Ordenamiento Territorial - Acuerdo 0373 de 2014 establece la **CREACIÓN DEL FONDO PARA LA PROMOCIÓN DE LA MOVILIDAD SOSTENIBLE**, el cual se destinará a la construcción y mantenimiento de ciclo-rutas y redes peatonales, así como otros componentes de los subsistemas no motorizados, y al desarrollo de parqueaderos públicos en las zonas de la ciudad que presentan mayor demanda de este servicio.

Adicionalmente, la propuesta de usos de suelo y normativa de construcción facilita la localización y desarrollo de edificios de estacionamiento en las vías principales comerciales de la ciudad y la zona centro.

CAMBIO LUMINARIAS A LUZ BLANCA

| No Proyecto | Dirección | Comuna | Barrio | Tipo | Estado Municipio | Valor APROBADO por el Municipio | ESTADO EN TERRENO |
|-------------|-----------------------------|--------|--------------|------------|------------------|---------------------------------|-------------------|
| 2478 | AV. CIRCUNVALAR /K2 | 3 | SAN ANTONIO | ZONA VERDE | APROBADO | \$ 40.070.790 | EJECUTADO |
| 2497 | AV CIRCUNVALAR/ K 2 | 3 | SAN ANTONIO | ZONA VERDE | APROBADO | \$ 43.151.829 | EN EJECUCION |
| 2316 | K 13D Entre C 1 y C 3 Oeste | 3 | SAN CAYETANO | ZONA VERDE | APROBADO | \$ 11.748.946 | EJECUTADO |
| 767 | KRA1 CON CALLE 2A | 3 | SAN ANTONIO | ZONA VERDE | APROBADO | \$ 5.079.990 | EJECUTADO |

GESTIÓN-PLANEACIÓN



ZONA VERDE PARQUE ACUEDUCTO



PEÑÓN



IGLESIA SAN CAYETANO





SECRETARÍA DE SALUD

Comprométete con tu ciudad

EN EJECUCIÓN– SALUD



- **APLICAR COMPARENDO AMBIENTAL Y NORMAS SOBRE TENENCIA DE ANIMALES. ACTUACIÓN DE ZONOSIS PARA EDUCAR EN EL MANEJO RESPONSABLE DE MASCOTA CANINA. DESARROLLAR ESTRATEGIAS CON EL COMITÉ AMBIENTAL DE LA COMUNA 3.**

RESPUESTA:

En cumplimiento al Decreto 2257 de 1986 y el Decreto 1068 de 2000 EL CENTRO DE ZONOSIS adelanta acciones educativas de prevención del riesgo biológico asociado a la tenencia responsable de animales de compañía a través de jornada de salud animal en el marco del Día Mundial de Prevención de la Rabia a realizarse en 5 sectores de la comuna 3 como son: Parque de los Estudiantes y Parque San Nicolás se realizó el día 24 de septiembre de 2016 y el día 28 de septiembre se intervendrán 3 sectores del Barrio El Calvario con el acompañamiento de la Fundación Samaritanos de la Calle. En estas jornadas se realizan acciones de Prevención de la Rabia a través de la vacunación de caninos y felinos, desparasitación y vitaminización, consulta medico veterinaria, acciones de información, educación y comunicación en tenencia responsable de animales de compañía y se realizará la entrega de 150 cupos de esterilización quirúrgica para caninos y felinos.

Comprométete con tu ciudad

SIN RESPUESTA – SALUD



RESPUESTA:

De acuerdo a su solicitud sobre información de las actividades de intervención en la comuna 3, me permito informarle que en reunión sostenida el día jueves 25 de agosto de 2016 en las instalaciones del CALI 3 con líderes de dicha comuna y después de indagar a los mismos, estos no manifestaron tener necesidades concretas en el tema de Tenencia Responsable de Animales de Compañía, por lo cual el Centro de Zoonosis realizará su intervención en el mes de noviembre de la siguiente manera:

Intervención a escuelas en control de roedores.

Capacitación a escolares en Tenencia Responsable de Animales de compañía.

Capacitación a grupos organizados de la comunidad (grupos de la tercera edad, grupo de jóvenes, madres cabezas de hogar) en Tenencia Responsable de Animales de Compañía.

Inmunización antirrábica para caninos y felinos.

De igual forma nos encontramos realizando un acercamiento con el señor Humberto Scafidi y con el comité ambiental de la comuna 3, con el cual se llevo a cabo reunión el día 2 de Septiembre de 2016 en el Centro de Zoonosis, en la cual se acordó realizar intervención y promoción en tenencia responsable de animales de compañía.



SECRETARÍA DE BIENESTAR SOCIAL Y DESARROLLO TERRITORIAL

Comprométete con tu ciudad

TRÁMITE DEPENDENCIA – BIENESTAR

- **CREACIÓN DE COMITÉ PERMANENTE INTERDISCIPLINARIO, CON PSICÓLOGOS, PADRES DE FAMILIA, EDUCADORES, FUNCIONARIOS DE BIENESTAR SOCIAL Y EXPERTOS EN MATERIA PARA ESTUDIAR A FONDO LA CRECIENTE PROBLEMÁTICA DEL CONSUMO DE ESTUPEFACIENTES Y SUS ALTERNATIVAS DE SOLUCIÓN.**
- **NIÑEZ: CREACIÓN DE MESA PERMANENTE INTEGRADA POR FUNCIONARIOS DE BIENESTAR SOCIAL, PADRES DE FAMILIA, EDUCADORES, EL ICBF, PSICÓLOGOS, ENTRE OTROS, PARA CREAR ESTRATEGIAS QUE PERMITAN DESARROLLAR PROCESOS QUE CONDUZCAN A LA FORMACIÓN DE SERES HUMANOS ÉTICOS, RESPETUOSOS DE LOS DERECHOS, EDUCADOS EN LA DEMOCRACIA PARTICIPATIVA Y BUENOS CIUDADANOS.**

Respuesta:

DE ACUERDO A ESTA SOLICITUD, SE INFORMA QUE EN EL MUNICIPIO DE SANTIAGO DE CALI YA EXISTEN LOS SIGUIENTES COMITÉS QUE ATIENDEN LAS PROBLEMÁTICAS:

- 1. COMITÉ DE INFANCIA Y FAMILIA - CMIF,**
- 2. COMITÉ INTERINSTITUCIONAL DE PREVENCIÓN Y ERRADICACIÓN DEL TRABAJO INFANTIL - CIETI,**
- 3. MESA DE PRIMERA INFANCIA**
- 4. COMITÉ DE ABUSO SEXUAL**
- 5. SE TIENE PARTICIPACIÓN EN EL COMITÉ DE CONVIVENCIA ESCOLAR.**

EN ESTAS MESAS Y COMITÉS, SE DISCUTEN LAS DIVERSAS SITUACIONES QUE AFECTAN A LOS NIÑOS, NIÑAS, ADOLESCENTES Y JÓVENES, Y SE DEFINEN ESTRATEGIAS DE PREVENCIÓN, PROMOCIÓN E INTERVENCIÓN PARA ATENDERLOS.

TRÁMITE DEPENDENCIA – BIENESTAR

- **ADULTO MAYOR: SE SOLICITA INTERVENCIÓN DE LA ADMINISTRACIÓN MUNICIPAL A FIN DE QUE SE RESPETEN Y GARANTICEN LAS AYUDAS PARA ELLOS, EN PROGRAMAS COMO COLOMBIA MAYOR, SE LES VIENE DILATANDO LA ENTREGA DE LOS BENEFICIOS A QUE TIENEN DERECHO POR EJEMPLO; AUXILIO FUNERARIOS Y TARIFA PREFERENCIAL EN EL MÍO.**

Respuesta:

Se depuró la base de datos de los adultos mayores de la Comuna 3, con el fin de identificar la situación de los que se encuentran en espera:

Beneficiarios en el Municipio: 41.754
Beneficiarios activos Comuna 3: 923
Beneficiarios priorizados: 397 (en espera)
Funcionario encargado: Alejandro Botero, móvil 300 382 99 92

ESTRATEGIA EN DESARROLLO PARA CONTACTAR A LA COMUNIDAD:

- a. Mensajería personalizada que se encarga de llegar hasta el domicilio de los beneficiarios que han sido notificados.**
 - b. Llamada telefónica.**
 - c. Publicación de listado en las carteleras del CALI 3**
 - d. Información personalizada en el CALI 3 y en el hospital San Juan de Dios, los jueves, en horario de oficina.**
- ✓ **Línea Dorada 890 06 86.**
 - ✓ **Los servicios de auxilio funerario se solicitan directamente en la Oficina de Adulto Mayor, ubicada en la Plazoleta de la Caleñidad y beneficia únicamente a personas en situación de vulnerabilidad.**

TRÁMITE DEPENDENCIA – BIENESTAR



- SE NECESITAN QUE CON LAS INSTITUCIONES SUPERIORES SE PUEDAN CREAR ESCUELAS DE LIDERAZGO PARA LA MUJER, ASÍ MISMO HACER CUMPLIR LA RUTA DE ATENCIÓN A LAS MUJERES VÍCTIMAS DE LA VIOLENCIA LA CUAL NO ESTA OPERANDO.

Respuesta:

A través de convenio interadministrativo con la Univalle, hemos logrado la realización del proyecto “Fortalecimiento a las iniciativas comunitarias de las organizaciones de mujeres del municipio de Santiago de Cali”, el cual se encuentra en ejecución desde agosto.

Componentes:

- Escuela de incidencia política
- Capacitación en gestión para el desarrollo en el ámbito público con enfoque de género
- Conformación y fortalecimiento de las mesas territoriales de mujeres, donde se realizará el apoyo para la conformación de la mesa de mujeres de la comuna 3.

En lo relacionado con el cumplimiento a la ruta de atención a mujeres víctimas de violencia, ésta se viene realizando con la Secretaría de Gobierno a través de las comisarias y desde Bienestar brindamos los servicios de:

- Atención psicosocial
- Hogar de Acogida
- Equipo de Atención Día
- Casa Matria

Nuestro enlace en la Comuna: Carolina Cediell, cel: 3006577750

APROBADAS – BIENESTAR SOCIAL



APROBADAS – BIENESTAR SOCIAL

- **DISCAPACIDAD: IMPLEMENTACIÓN DE POLÍTICAS PÚBLICAS QUE PROTEJAN DERECHOS DE DISCAPACITADOS Y ELIMINEN LAS BARRERAS A INVIDENTES Y PERSONAS EN SILLAS DE RUEDAS.**

RESPUESTA:

Existe POLÍTICA PÚBLICA para personas con discapacidad del municipio de Santiago de Cali, mediante el Acuerdo Municipal No. 081 de 2014.

Programas desde el área de Discapacidad:

1. **Mejoramiento de las condiciones de inequidad de las personas con discapacidad.**
2. **Ayudas Técnicas.**
3. **Apoyo a la atención incluyente de personas con discapacidad.**
4. **Apoyo para la inclusión social de personas con discapacidad excluidas del sistema**
5. **Implementación de procesos para la atención a la población con discapacidad.**
 - **Taller para cuidadores**
 - **Taller Ocupación del tiempo libre Discapacidad Mental.**
 - **Taller en exigibilidad de derechos.**
 - **Creación de los CLD**
 - **Fortalecimiento de organizaciones**



GRACIAS