

ESTRUCTURA ECOLÓGICA PRINCIPAL

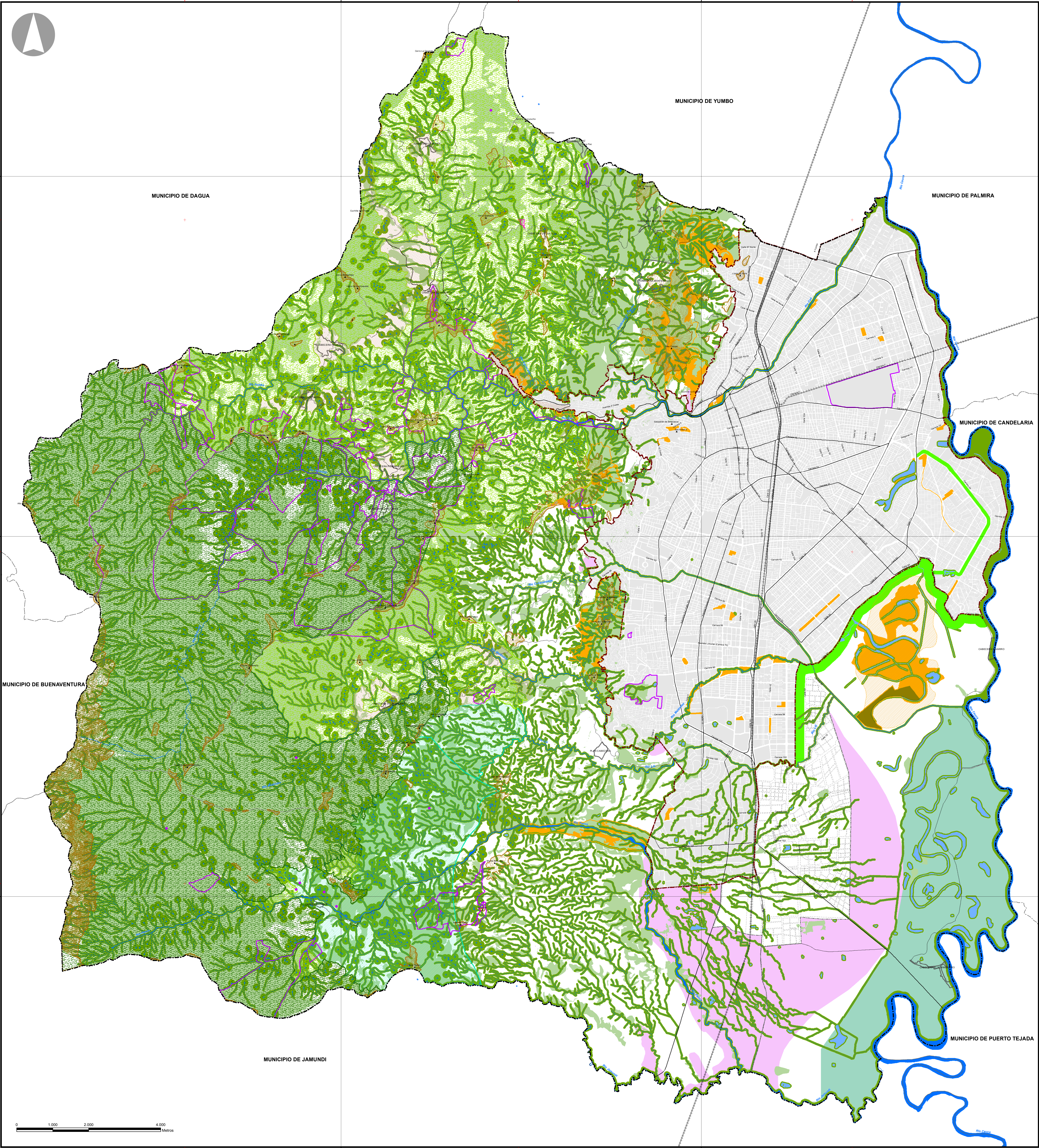

**LEYENDA**

**ÁREAS DE CONSERVACIÓN Y PROTECCIÓN AMBIENTAL**

**ÁREAS PROTEGIDAS DEL SINAP**

- Parque Nacional Natural Farallones de Cali
- Reserva Forestal Protectora Nacional de Cali
- Reserva Natural de la Sociedad Civil La Laguna

**ÁREAS DE ESPECIAL IMPORTANCIA ECOSISTÉMICA**

- Nacimientos
- Ríos
- Quebradas
- Humedales
- Áreas Forestales Protectoras del Recurso Hídrico
- Zona Ambiental del Río Cauca
- Zona de Recarga de Acuíferos en Suelo Rural
- Vulnerabilidad Alta y Extrema del Acuífero a la Contaminación

**CONVENCIONES**

- Perímetro Municipal
- Perímetro Urbano
- Perímetro Zona de Expansión
- Municipios Vecinos
- Perímetro Corregimientos
- Cabeceras de Corregimientos
- Manzanas Zona Urbana
- Áreas Sustraídas de la Reserva Forestal

**COLINAS Y CERROS**

**RÍOS**

**HUMEDALES**

**VÍAS URBANAS PRINCIPALES**

**VÍAS RURALES PRINCIPALES**

**VÍA FÉRREA**

**VERTEDERO DE NAVARRO**

**PUNTES:**

**NOTAS:**

ESTE MAPA ES EL RESULTADO DEL PROCESO DE REVISIÓN Y AJUSTE DEL POT DE SANTIAGO DE CALI 2014 - 2027.

LA INFORMACIÓN TEMÁTICA CONTENIDA EN ESTE MAPA FUE CONCERTADA CON LA CORPORACIÓN AUTÓNOMA REGIONAL DEL VALLE DEL CAUCA - CVC DANDO COMO RESULTADO LAS RESOLUCIONES N° 0076 DEL 3 DE FEBRERO DE 2014 Y N° 0170 DEL 2 DE ABRIL DE 2014.

EL CONTENIDO DE ESTE MAPA SE DESGLOSA EN LOS MAPAS 14 A 19 PARA MAYOR CLARIDAD

TODO TRAZADO FUERA DEL PERÍMETRO MUNICIPALES INDICATIVO.

**DATOS INFORMACIÓN ESPACIAL**

SISTEMA DE COORDENADAS CARTESIANAS DE CALI

PROYECCIÓN TRANSVERSA MERCATOR

ELIPSOIDE UTM 1983

DATUM MADRID ORDEN SANTIAGO DE CALI

COORDENADAS PLANAS CARTESIANAS CON ORDEN:

LATITUD: 3°25'N 77°N NORTE

LONGITUD: 76°51'14.00" OESTE

FALSO NORTE: 872.364.639 M.

FALSO ESTE: 1.981.900.100 M.

PLANO DE PROYECCIÓN: 1.000 M.