

CENSO INMOBILIARIO RURAL 2015



Construyendo hoy
la **Cali** del mañana
ALCALDÍA DE CALI



Construyendo hoy
la **Cali** del mañana

ALCALDÍA DE CALI



CIR 2015

Censo Inmobiliario Rural

Departamento Administrativo de Hacienda Municipal

Subdirección de Catastro

Corregimiento Montebello

Marzo 19 de 2015



ALCALDÍA DE
SANTIAGO DE CALI

1- Gestión catastral y marco jurídico

2- Caracterización Zona Rural

3- CIR – etapas y componentes

4- Ejecución del CIR



- ✓ Le **corresponde actualizar el inventario** de todos los bienes inmuebles públicos y privados de Cali, en su área urbana y rural, con el objeto de lograr su correcta identificación **física, jurídica y económica**.

Marco Jurídico

- Ley 14 de 1983
- Decreto Nacional 3496/1983
- Ley 44 de 1990
- Ley 1450 de 2011
- Resolución 70 de 2011
- Resolución 1055 de 2012
- Resolución 0829 de 2013

1. La formación y la actualización catastral:

La realiza el Municipio con el fin de mantener actualizada la información física, jurídica y económica de los predios.



2. Conservación:

Proceso que se desarrolla por predio a solicitud del ciudadano.

Tipos: cambio de propietario, englobes o desenglobes, incorporación de nuevas áreas, modificación de avalúos e inscripción de predios y mejoras.

❖ Identificar, calificar y registrar las características físicas y jurídicas de los predios.

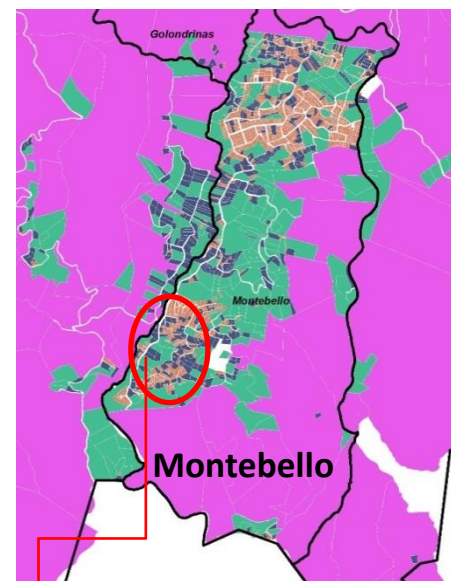
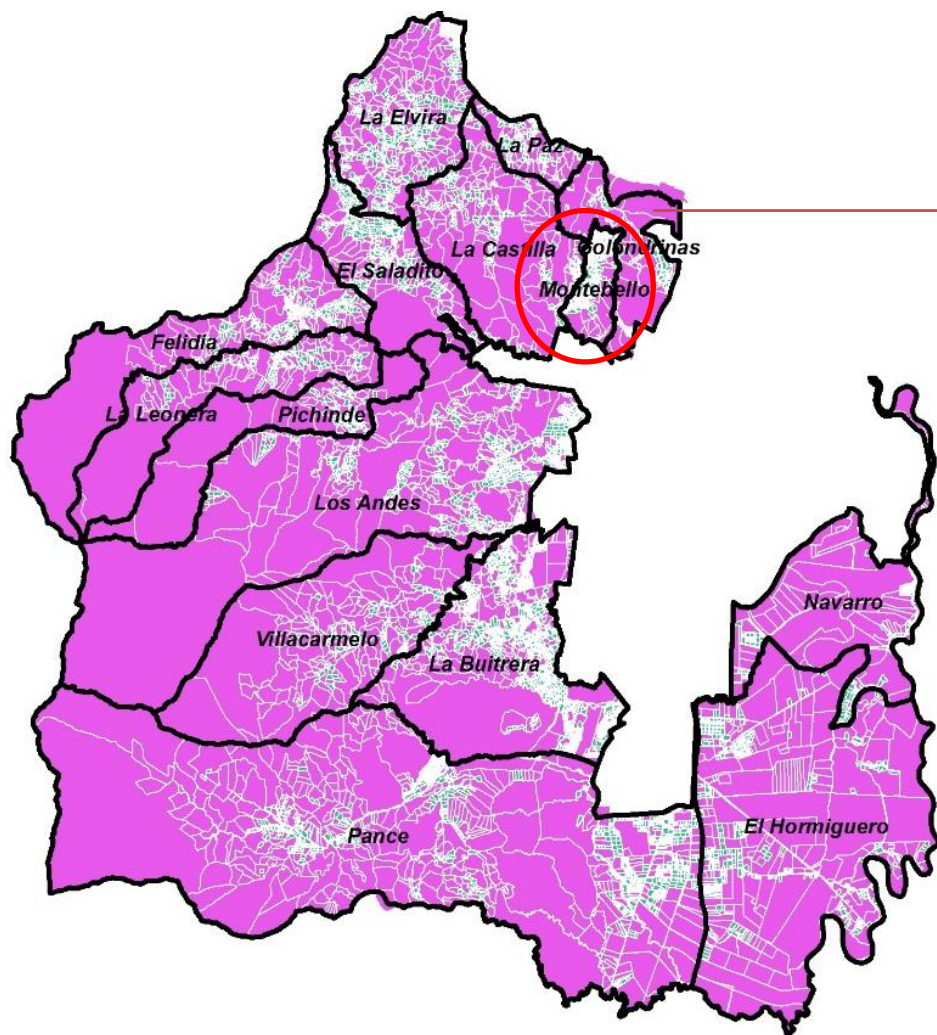

1- Gestión catastral y marco jurídico

2- Caracterización Zona Rural

3- CIR – etapas y componentes

4- Ejecución del CIR



Detalle	Predios		Total
	Urbana	Rural	
Predios actualizados	644.431	-	644.431
Predios desactualizados	-	34.834	34.834
Total Predios	95%	5%	679.265

Detalle	Terreno has.		Total
	Urbana	Rural	
Área de terreno	9.137	43.441	52.579
Área construida mts2.	64.929.624	2.996.847	67.926.471

Avalúo total	45.641.297.141.490	1.578.315.326.310	47.219.612.467.800
---------------------	---------------------------	--------------------------	---------------------------

Total propietarios	1.048.575	43.969	1.092.544
---------------------------	------------------	---------------	------------------

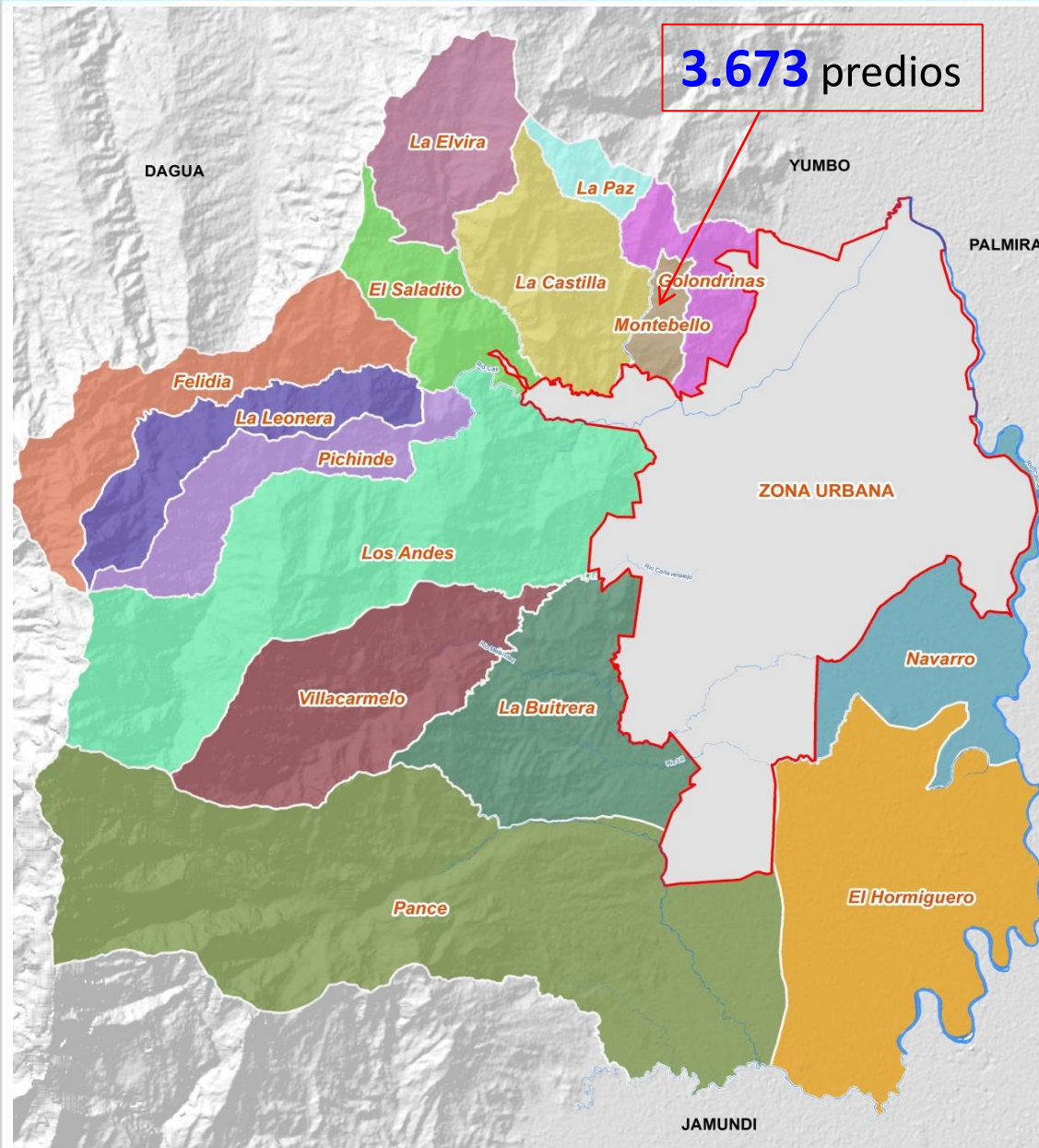

- **15** Corregimientos y **69** Veredas conforman la zona rural de Cali
- Total predios **34.834** (**46%** son mejoras **1.633** del Municipio)
- Área total terrenos **43.441 Ha**
- La zona rural representa el **83%** de área terreno de Cali y el **4%** en área construcción.

1- Gestión catastral y marco jurídico

2- Composición de la Zona Rural

3- Caracterización - CIR

4- Ejecución del CIR



El CIR no es una **Decisión**, es una **Obligación** (Ley 14 de 1983)

El CIR debe hacerse como mínimo cada 5 años

Entre el 2009 y 2010 se hizo un convenio con el IGAC, con el objeto de tomar fotos aéreas (ortofotos) para recolectar **información espacial** que permitió calcular las áreas de terreno en la zona rural.

SICALI realizó el **CIR - 2010** para la **vigencia fiscal 2011**. Proceso que no se hacía desde el año **2003**.

Avalúo	→	Antes de CIR 2010	\$	720.189.765.572
		Después del CIR 2011	\$	1.324.087.593.000

- * Adelantar procesos de titulación.
- * Programas de gestión ambiental.
- * Mejor planeación del corregimiento: obras viales, infraestructura, espacios de recreación acordes a las necesidades reales.
- * Implementar programas de desarrollo rural.
- * Seguridad jurídica de la propiedad.
- * Protección de la tierra y patrimonio de la población desplazada a través de procesos de adjudicación de tierras.
- * Identificación de la población localizada en zonas relacionadas con amenaza y riesgos.



✓ **El proceso del CIR no legaliza predios**

✓ Teniendo la **información de la base catastral actualizada** los propietarios de los predios pueden:

- Asegurar su patrimonio.
- Acceder a créditos y asistencia técnica.
- Ser apto para subsidios de vivienda.
- Emprender proyectos productivos.
- Evitar problemas de linderos con los vecinos.
- Hacer planes a futuro con la familia.
- No heredarle problemas a los hijos o a la familia.

❖ Recuerde que usted es **propietario de un predio**, cuando tiene registrada la escritura en la oficina de Registro de Instrumentos públicos.

Año
2014

- Pre – alistamiento
- **Depuración y Difusión**

Año
2015

- Reconocimiento
- **Visitas prediales y avalúo**



- Jornadas para obtener la **Información Jurídica** de los predios y depurar la base de datos de Catastro
- ✓ 44 Reuniones informativas con 1.527 asistentes de la con la comunidad.
- ✓ 34 salidas a los corregimientos con 1.875 personas atendidas.
- ✓ 3.042 atendidos en las jornadas



1- Gestión catastral y marco jurídico

2- Composición de la Zona Rural

3- Caracterización – CIR
Componentes

4- Ejecución del CIR



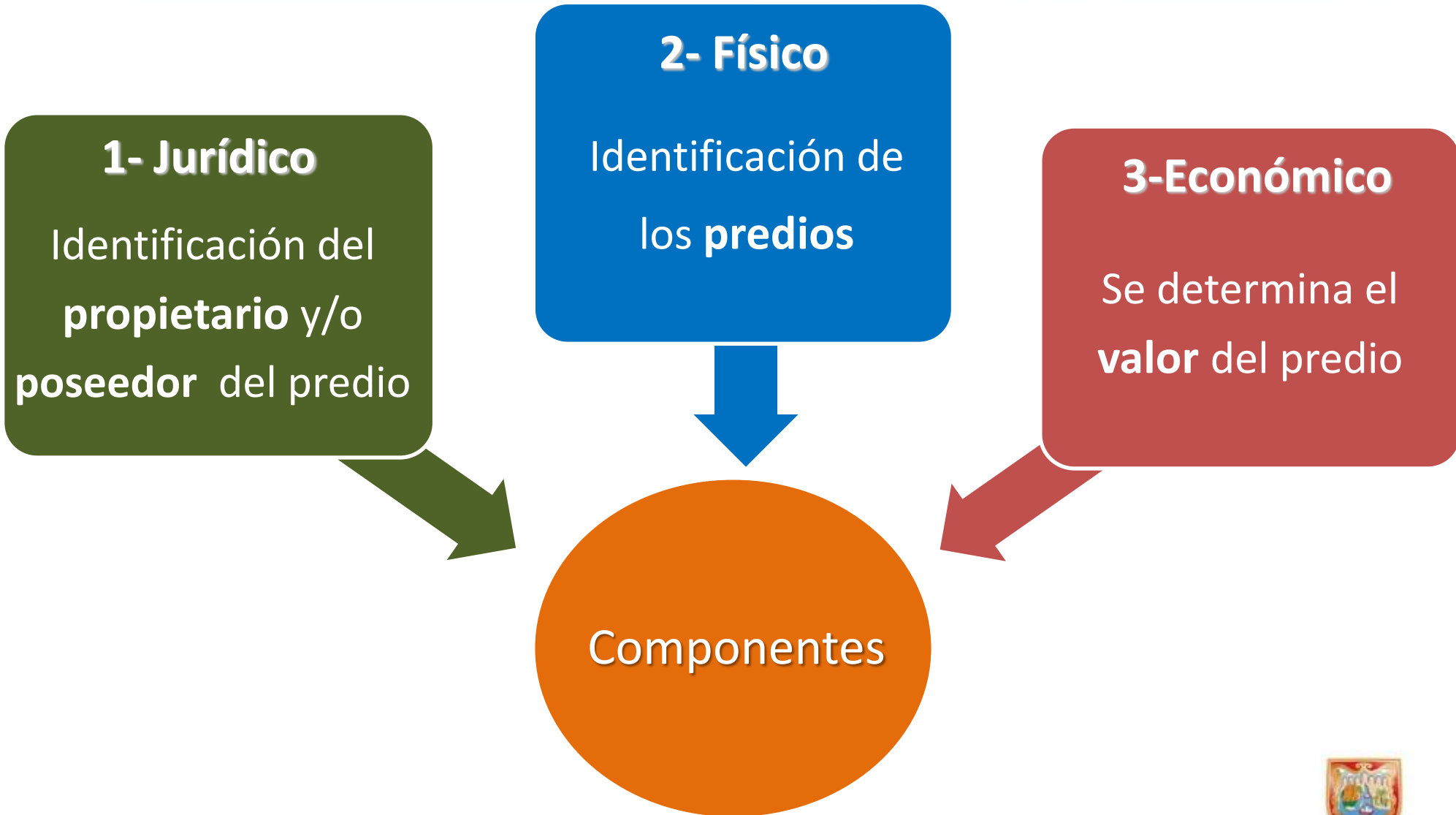

✓ Cada componente tiene su metodología

1- Componente jurídico



El **aspecto jurídico** → Relación entre el propietario o poseedor, y el bien inmueble, mediante la identificación ciudadana o tributaria y el respectivo título.

For unto record, which is acknowledged, assignee) (the "Assignee") hereby assigns all interest and benefit in an agreement of purchase and sale of between (Vendor name) (the "Vendor") and the Assignee, accepted by the Vendor as (Date) (the "Assignee").



2- Componente físico

- ❖ Proceso en el cual se identifican los predios: Cambios físicos o construcciones nuevas.
- ❖ Los reconocedores ingresan a los predios para:
 - ✓ **Observar el estado de la construcción:** pisos, techos, acabados de baño y cocina.
 - ✓ **Tomar fotos** de cocina y baños
 - ✓ **Medir las áreas** y confirmar información



3- Componente económico

- Etapa en la que se establece: Valor del **M2** por zona del suelo rural

AVALÚO CATASTRAL



$$\underbrace{\{(Vr. \text{ mt2 terreno}) \times (\text{área terreno})\}}_{\text{Terreno}} + \underbrace{\{(Vr. \text{ mt2 construido}) \times (\text{área construida})\}}_{\text{Construcción}}$$

Variable	Valor
Terreno - suelo	927.324.344.409
Construcción	626.669.801.653
Anexo	26.150.571.975
Total	1.580.144.718.037

Corte Feb 25/2015

❖ **1,58 billones** es el valor catastral de la zona rural de Cali

- 1- Gestión catastral y marco jurídico
- 2- Composición de la Zona Rural
- 3- Caracterización – CIR
- 4- Ejecución del CIR



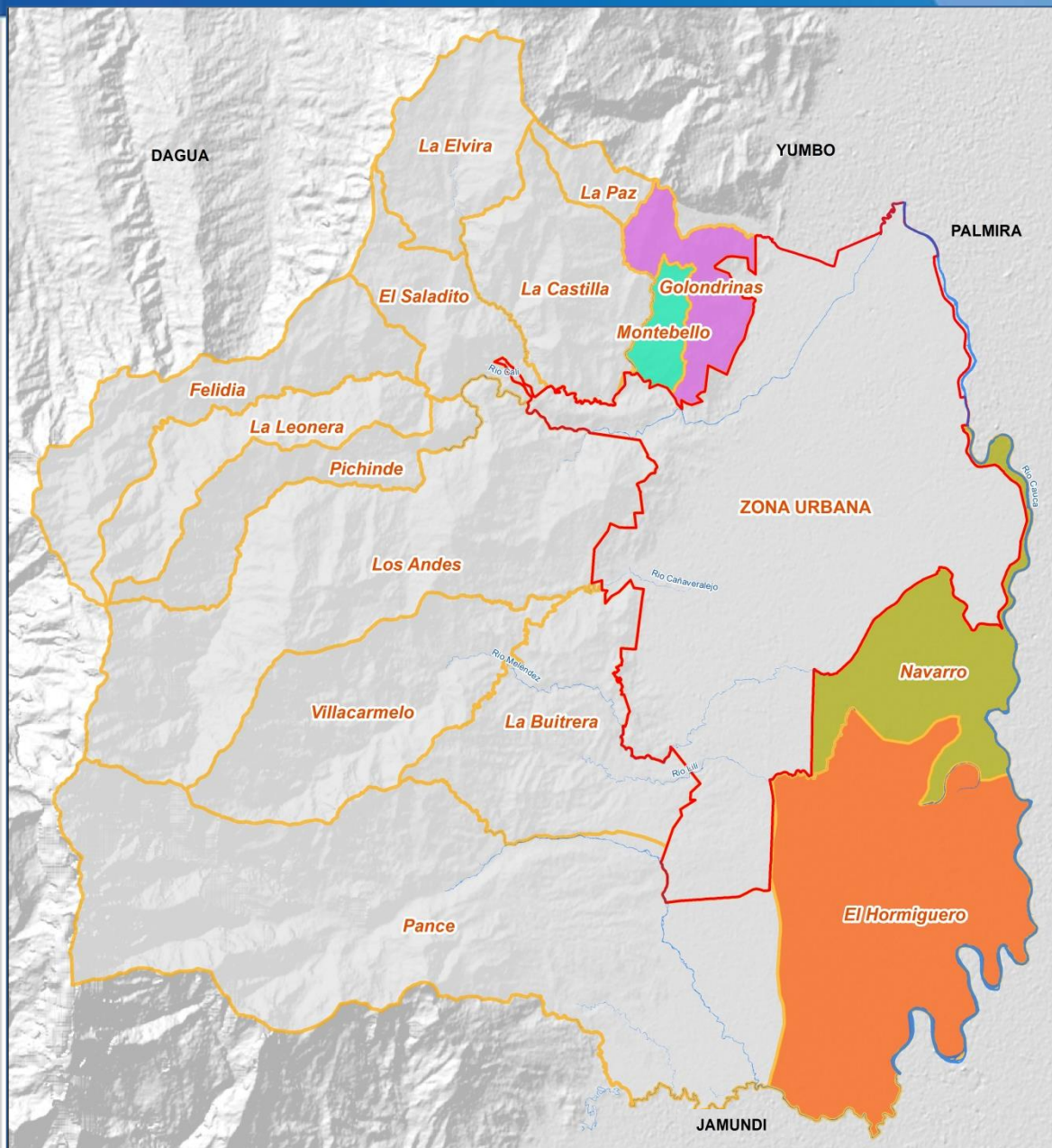

✓ Mediante la Resolución **No. 4131.5.14.39-S-02** del **2 de febrero de 2015** se ordena la ejecución del proceso de Actualización de la Formación Catastral del Área Rural en los Corregimientos de:

- (51) Navarro
- (52) El Hormiguero
- **(64) Montebello**
- (65) Golondrinas





❖ Composición Predial

Total Veredas	Tipo de predio		Total predios
	Mejoras	No propiedad horizontal	
2	2.071	1.602	3.673

Uso Principal	T. predios
Administrativo	3
Comercial	39
Educacional	10
Industrial	6
Lote	915
Almacenamiento / Bodega	1
Religioso	8
Residencial	2.690
Salud	1

❖ 129 predios del Municipio y 11 fiscales

- ✓ Visitaremos aproximadamente el **83%** de los predios de la zona rural.
- ✓ Los predios conservados entre los años 2011 al 2014 **por solicitud del propietario**, ya fueron conservados.
- ✓ El operativo de campo se ejecutará teniendo en cuenta:

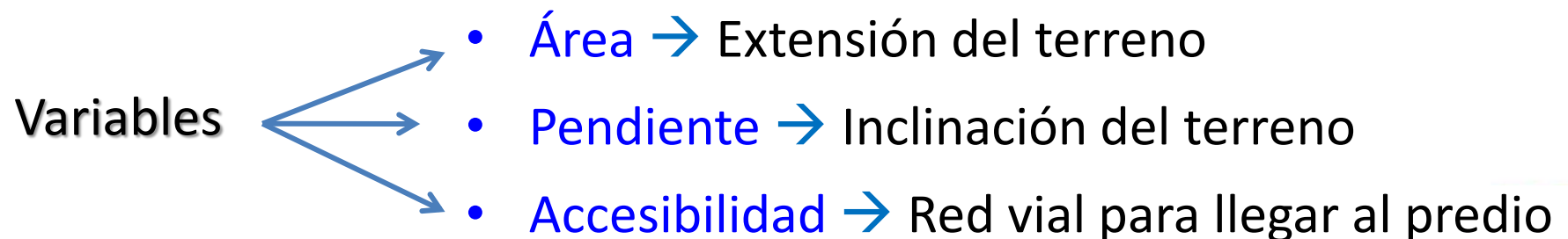

Matriz de Complejidad Terrenos a visitar

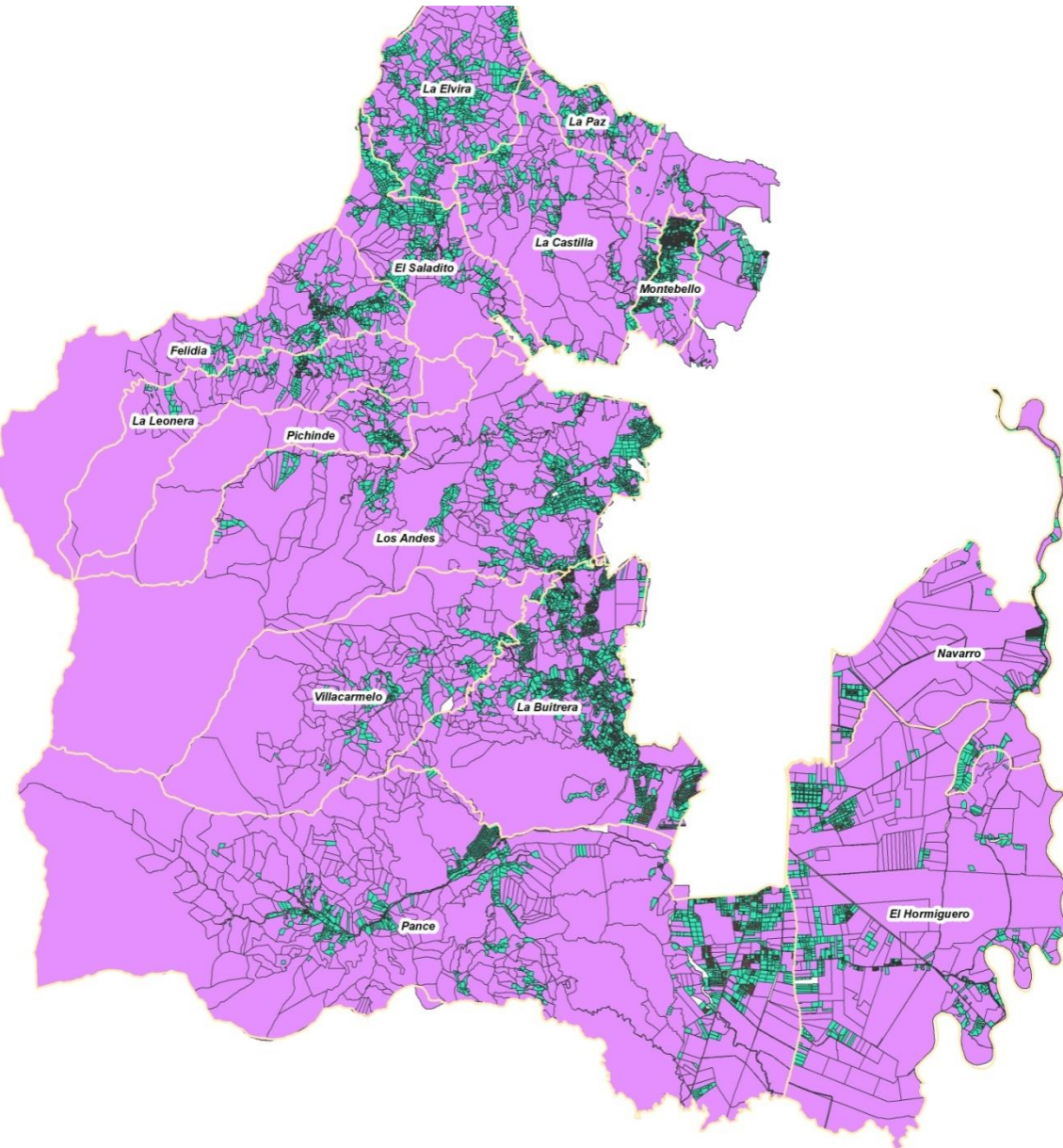

CORREGIMIENTO	MINIMA	MEDIA	ALTA	MUY ALTA	TOTAL
ANDES	204	320	841	170	1535
BUITRERA	1081	939	1260	124	3404
FELIDIA	118	222	308	81	729
GOLONDRINAS	125	278	127	24	554
HORMIGUERO	667		539	180	1386
LA CASTILLA	29	72	326	104	531
LA ELVIRA	28	62	558	130	778
LA LEONERA	31	101	164	76	372
LA PAZ	14	44	163	32	253
MONTEBELLO	1208	662	216	13	2099
NAVARRO	101		248	65	414
PANCE	666	71	1064	368	2169
PICHINDE	27	54	111	31	223
SALADITO	30	132	415	63	640
VILLACARMELO	25	47	191	132	395

Terrenos

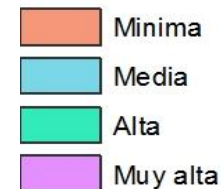

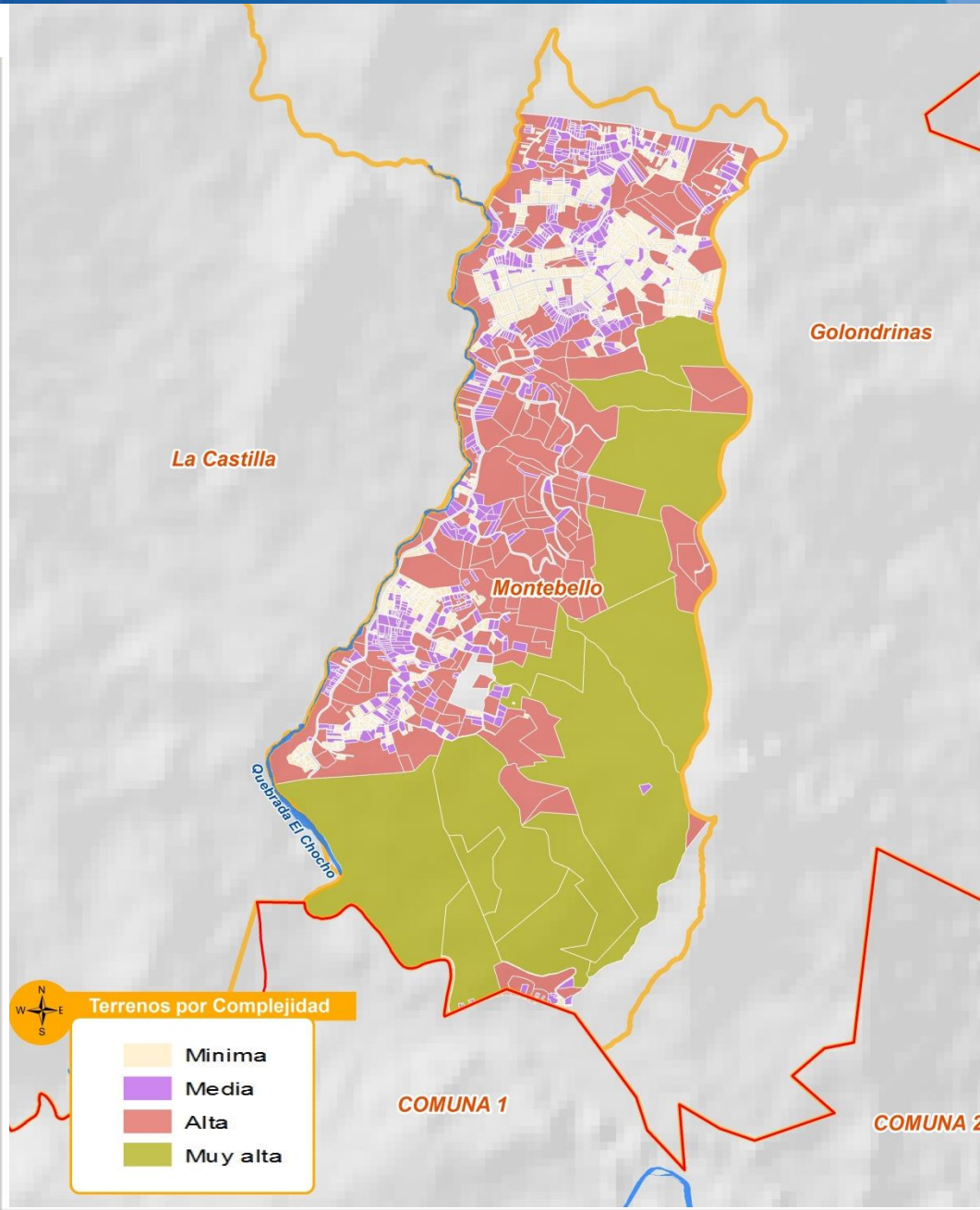

❖ Operativo de Reconocimiento

❖ Fecha de inicio

Marzo / 24 / 15

❖ Fecha terminación

Abril / 18 / 15

❖ Recolección de documentos

❖ Fecha:

Del 6 al 17 de Abril

Biblioteca – Montebello

De 8:00 a.m. a 4:00 p.m.

¿Qué se hace en el Reconocimiento predial?

- ✓ Se ingresa a los predios para observar el estado de la construcción: pisos, techos, acabados del baño, la cocina.
- ✓ Se miden las áreas para garantizar la correcta toma de la información recolectada.
- ✓ Por eso es importante el ingreso del reconocedor.

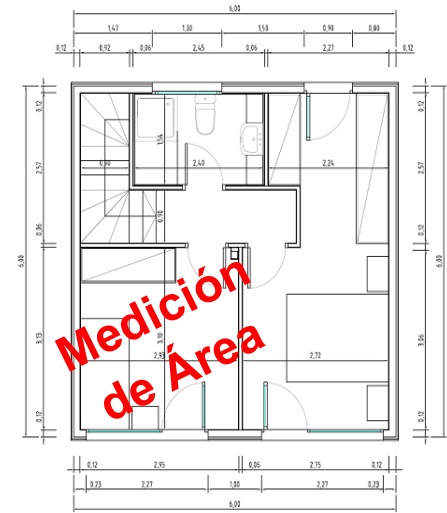

¿Qué debo hacer durante la visita?

✓ Como propietario y/o poseedor debo:



1

Identifique al reconocedor



2

Luego, déjelo ingresar



3

Permítale tomar medidas y fotos de fachada, baños, cocina, anexos, patios, piso.

4

La visita y estudio **NO** tiene costo

- ✓ Los funcionarios estarán debidamente identificados con gorra, carné y chaleco institucional.





Coordinador General
Álvaro Martínez



Coordinador Grupo
Jaime Jaramillo



Coordinadora Grupo
Mireya Vanegas



Coordinador Grupo
Oliverio Claros

Reconocedores Prediales



Alejandro Cabal



Beatriz Merary A.



Cindy L. Molina



Darling Vega P



Dora S. Ceballos



James Ruíz Girón

Reconocedores Prediales



Kelly Vanessa Díaz



Luis F. Castaño



Nathalie Galeano



Manuel F. López



Nayired Castro



Yeiny Lissethe Salazar Rivas

Reconocedores Prediales



Andrés Julián Pimienta



Edward Londoño Cruz



Hernán C. Fernández



Beatriz Eugenia Vélez



Gladys Nelsy Garcés



Indi Paola Aragón M



Cindy Paola Baos C



Diego Fernando Orobio



John Milton Copete

Reconocedores Prediales



Julio Cesar Sinisterra



Lowiston Bryan Viveros



Luz Mary Montoya



Natalia Rodríguez García



Steven Aragón Alegría



Zulma Hurtado Díaz



- ✓ Para garantizar su seguridad verificar los datos personales de los RECONOCEDORES



653 21 70

661 70 66

E-mail. actualizacioncatastralcali@gmail.com



Actualización Catastral Cali



actualizacali

Página WEB - Alcaldía

www.cali.gov.co

- ✓ Oficina CAM – sótano 1 orilla del río 7:30 am a 4:30 pm.

- ❖ Si aún no a participado en **las Jornadas Documental...** Para la visita Predial es **importante** que entregue lo siguiente:

- ✓ Fotocopia legible de la cédula de ciudadanía.
- ✓ Certificado de tradición original y no mayor a 30 días.
- ✓ Escritura en caso de ser propietario.
- ✓ Escritura protocolizada o declaración de construcción en caso de tener mejora.
- ✓ Fotocopia de la factura de Impuesto Predial Unificado.
- ✓ En caso de tener el plano de tu predio anexarlo.

- ❖ ¿Dónde entregar los documentos?

Biblioteca – Montebello del 6 al 17 de abril 2015
De 8:00 a.m. a 4:00 p.m.

Construyendo hoy
la **Cali** del mañana

ALCALDÍA DE CALI

Gracias !..



ALCALDÍA DE
SANTIAGO DE CALI

ACTIVIDAD	ENERO				FEBRERO				MARZO				ABRIL				MAYO				JUNIO				JULIO				AGOSTO				SEPTIEMBRE				OCTUBRE				NOVIEMBRE				DICIEMBRE											
	1	2	3	4	1	2	3	4	1	2	3	4	1	2	3	4	1	2	3	4	1	2	3	4	1	2	3	4	1	2	3	4	1	2	3	4	1	2	3	4	1	2	3	4	1	2	3	4								
PRELIMINARES																																																								
Acto Administrativo																																																								
Difusión																																																								
ASPECTO FISICO																																																								
Reconocimiento físico																																																								
Digitación y Digitalización																																																								
Componente cartográfico																																																								
ASPECTO JURIDICO																																																								
Revisión de títulos y certificados																																																								
Recepción dctos en corregimiento																																																								
ASPECTO ECONÓMICO																																																								
Zonas Homogéneas Físicas																																																								
Zonas Homogeneas Goeconómicas																																																								
Proceso de Sensibilidad																																																								
RESULTADOS																																																								
Control de Calidad																																																								
Pre-liquidación																																																								
Acto admin y puesto en marcha																																																								

