

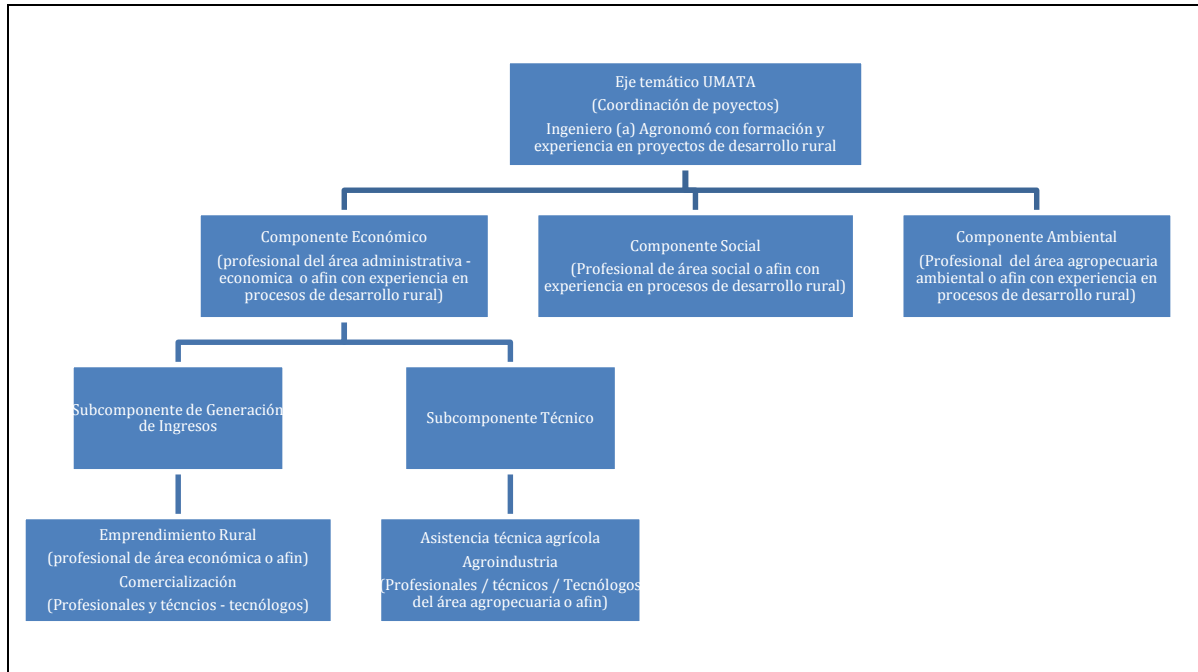

EJE: Unidad Municipal de Asistencia Técnica Agropecuaria - UMATA	
PROGRAMA: SEGURIDAD ALIMENTARIA	
1. PRESENTACION:	La Secretaría de Desarrollo Territorial y Bienestar Social a través del Eje Temático Unidad Municipal de Asistencia Técnica Agropecuaria - UMATA genera acciones tendientes a mejorar, orientar, apoyar y fortalecer las actividades productivas de los pequeños y medianos productores de los corregimientos del Municipio de Santiago de Cali en asuntos de aptitud de los suelos, selección del tipo de actividad agrícola, aplicación y uso de tecnologías y recursos, mercadeo, promoción de la organización de los productores, entre otros, a través de la asistencia técnica directa rural, conforme lo definido en la ley 607 de 2000.
2. OBJETIVO:	Facilitar y promover, en las familias de la zona rural, procesos sostenibles para el incremento de los ingresos legales, con un tejido social fortalecido y con capacidades para el manejo responsable de los recursos naturales a través de la Asistencia Técnica Directa Rural en: <ul style="list-style-type: none">• Aspectos Técnicos productivos, de conservación y manejo de los recursos naturales – Asistencia Técnica Directa Rural.• Proceso Social: Fortalecimiento de las iniciativas organizativas comunitarias.• Afianzamiento de iniciativas de emprendimiento.• Fortalecimiento de las actividades de Agroindustria.
3. ESTRUCTURA:	



4. PROCESOS:

Identificar cada uno de los procesos que comprende el desarrollo del programa

4.1 PROCESO	Económico
4.1.1 EN QUÉ CONSISTE:	<p>Fortalecimiento de las Comunidades y Organizaciones Comunitarias entorno a procesos productivos para el autoconsumo y la comercialización de bienes y servicios a través de los siguientes sub-componentes:</p> <p>a.- Técnico:</p> <ul style="list-style-type: none"> • Planificación, ordenamiento y mejoramiento de la productividad local <ul style="list-style-type: none"> ✓ Asistencia técnica Directa Rural ✓ Agroindustria • Promover alternativas de Autoabastecimiento de Alimentos y Orientación Nutricional: Seguridad y soberanía Alimentaria y nutricional <p>b.- Generación de ingresos:</p> <ul style="list-style-type: none"> • Organización y Motivación – Empresarismo y emprendimiento



	<ul style="list-style-type: none">✓ Emprendimiento Rural✓ Comercialización
4.1.2 PROCEDIMIENTO	<ul style="list-style-type: none">• Caracterización de los Destinatarios, Usuarios, beneficiarios – DUB• Definición y caracterización del contexto territorial y de la situación actual• Diagnóstico y acompañamiento para la elaboración de proyectos de intervención• Selección de beneficiarios• Prestación del servicio de asistencia técnica directa rural por subcomponente• Capacitación y desarrollo de demostraciones de método• Evaluación de satisfacción
4.1.3 RESULTADOS ESPERADOS	<p>Mejorar la capacidad técnica y productiva a través de sistemas agro sostenibles de producción de bienes y servicios</p> <ul style="list-style-type: none">• Mejoramiento de unidades productivas agropecuarias – Producción limpia• Capacitación en BPA, BPM, BPG• Fortalecimiento empresarial, administrativo y contable de las organizaciones• Producción de alimentos para autoconsumo – Seguridad y soberanía Alimentaria y nutricional• Fortalecimiento de los procesos agro-ecoturísticos (aprovechamiento de la oferta ambiental – aspectos económicos y administrativos)• Diversificación de los modelos productivos• Implementación y fortalecimiento de esquemas comerciales sostenibles
4.2 PROCESO	SOCIAL
4.2.1 EN QUÉ CONSISTE:	Fortalecimiento de las capacidades colectivas de gestión y Asociatividad para el acceso a los servicios sociales básicos



4.2.2 PROCEDIMIENTO	<ul style="list-style-type: none">• Caracterización de los Destinatarios, Usuarios, beneficiarios – DUB• Definición y caracterización del contexto territorial y de la situación actual• Diagnóstico y acompañamiento para la elaboración de proyectos de intervención• Selección de beneficiarios• Prestación del servicio de asistencia técnica directa rural por subcomponente• Capacitación y desarrollo de demostraciones de método• Evaluación de satisfacción
4.2.3 RESULTADOS ESPERADOS	<ul style="list-style-type: none">• Fortalecimiento organizacional• Formación para el trabajo – relevo generacional (facilitación de enlace con modelos SENA)• Inclusión de los jóvenes en las actividades de generación de ingresos• Formación en competencias ciudadanas y derechos integrales
4.3 PROCESO	AMBIENTAL
4.3.1 EN QUÉ CONSISTE:	Recursos naturales manejados de manera responsable facilitando su conservación, recuperación y aprovechamiento sostenible: Sensibilización en el manejo sostenibles de los recursos naturales
4.3.2 PROCEDIMIENTO	<ul style="list-style-type: none">• Caracterización de los Destinatarios, Usuarios, beneficiarios – DUB• Definición y caracterización del contexto territorial y de la situación actual• Diagnóstico y acompañamiento para la elaboración de proyectos de intervención• Selección de beneficiarios• Prestación del servicio de asistencia técnica directa rural por subcomponente• Capacitación y desarrollo de demostraciones de método• Evaluación de satisfacción
4.2.3 RESULTADOS ESPERADOS	<ul style="list-style-type: none">• Apoyo a los PGIRS desde lo rural



	<ul style="list-style-type: none">• Fortalecimiento a los PRAES• Capacitación en lo ambiental a las comunidades rurales• Conservación de la frontera agrícola (limitar su expansión)• Fortalecimiento de los procesos agro-eco turísticos (aprovechamiento de la oferta ambiental – aspectos técnico ambientales)• Recuperación y mantenimiento del bosque y fuentes de agua
5. ANEXOS	
5.1 Presentación procesos ATDR 2014	Presentación detallada en Power Point con la información sobre el proceso de asistencia técnica directa rural desarrollado a través de los proyectos bajo el esquema de intervención por componentes.
5.2 Esquema de trabajo UMATA - Proyectos	Descripción de los aspectos de la intervención de la UMATA bajo conceptos de desarrollo rural integral, detallando resultados esperados y requerimientos de personal para su ejecución.