



**ALCALDÍA DE
SANTIAGO DE CALI**

LOS TERRITORIOS PROGRESAN CONTIGO SEGUNDA VISITA COMUNA 4.

29 de Julio de 2016

RESUMEN SOLICITUDES



ESTADO SOLICITUDES COMUNA 4

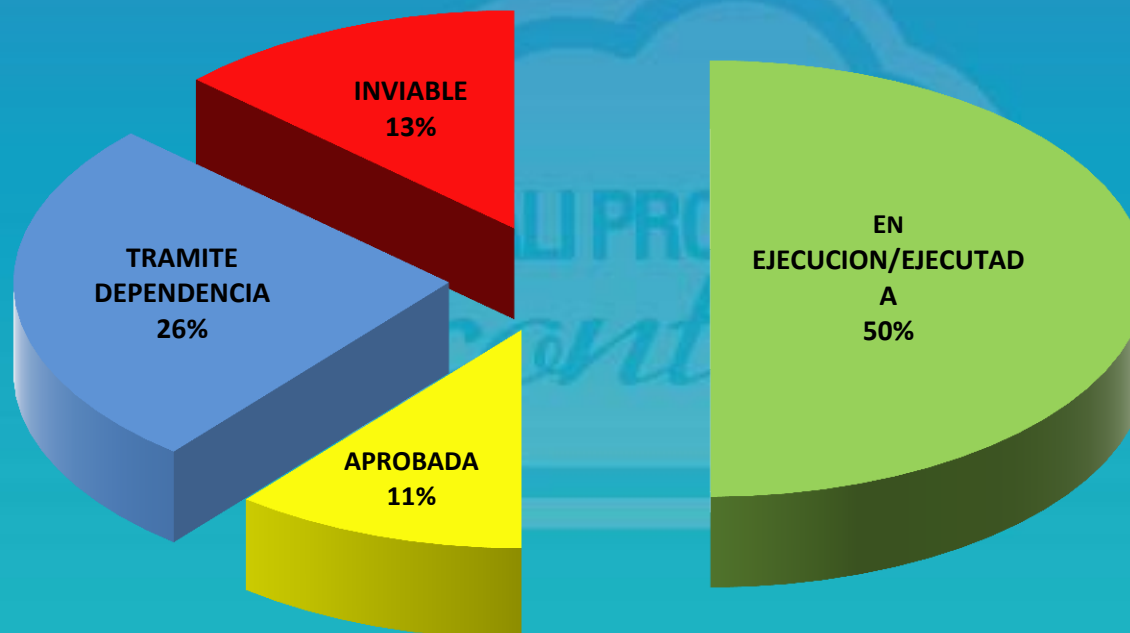

Comprométete con tu ciudad

DAGMA

CALI PROGRESA
contigo

EJECUTADAS - DAGMA



1. RECUPERAR CON CRITERIO PAISAJÍSTICO Y AMBIENTAL LOS SEPARADORES VIALES DE LA COMUNA.

RESPUESTA: jornadas de embellecimiento y ornato, integrando a la comunidad, así:

Calle 44 con Cra. 6 Nte. - Ignacio Rengifo: Jornada de limpieza, siembra y embellecimiento

FECHA: 13 de mayo 2016

PARTICIPANTES: DAGMA, comerciantes del sector, Policía ambiental y comunitaria, ESMAD y comité ambiental.

TOTAL RECOLECTADO DE RESIDUOS SOLIDOS Y ESCOMBROS: 5 m3.



Comprométete con tu ciudad

EN EJECUCIÓN / EJECUTADAS - DAGMA



1. RECUPERAR CON CRITERIO PAISAJÍSTICO Y AMBIENTAL LOS SEPARADORES VIALES DE LA COMUNA.

Calle 44 entre Cras. 2C Nte y 3 Nte. - Delicias:

ACTIVIDAD: Jornada de limpieza, siembra y embellecimiento.

FECHA: 15 de Abril de 2016

PARTICIPANTES: DAGMA, Estudiantes de la I.E Republica de Israel, Policía ambiental y comunitaria, fuerza aérea, Junta de acción comunal B/Delicias, comunidad y comité ambiental.

TOTAL RECOLECTADO DE RESIDUOS SOLIDOS Y ESCOMBROS: 10 m3.



Comprométete con tu ciudad

EJECUTADAS - DAGMA



1. RECUPERAR CON CRITERIO PAISAJÍSTICO Y AMBIENTAL LOS SEPARADORES VIALES DE LA COMUNA.

Calle 44 entre Cras. 3Nte y 4Nte - Delicias:

ACTIVIDAD: Jornada de limpieza, siembra y embellecimiento.

FECHA: 15 de Junio de 2016

PARTICIPANTES: DAGMA, Junta de acción comunal del barrio las delicias.

TOTAL RECOLECTADO DE RESIDUOS SOLIDOS Y ESCOMBROS: 5 m3.



Comprométete con tu ciudad

EJECUTADAS - DAGMA



1. RECUPERAR CON CRITERIO PAISAJÍSTICO Y AMBIENTAL LOS SEPARADORES VIALES DE LA COMUNA.

Cra 5 Nte. Entre Cl. 29 y 34, Fátima y Berlín, ribera del rio Cali, margen derecho

ACTIVIDAD: Primer corte de césped en la margen derecha del Rio Cali.

FECHA: 18 al 23 de Julio de 2016

PARTICIPANTES: DAGMA, Junta de acción comunal del barrio las delicias.



Comprométete con tu ciudad

EJECUTADAS - DAGMA



1. RECUPERAR CON CRITERIO PAISAJÍSTICO Y AMBIENTAL LOS SEPARADORES VIALES DE LA COMUNA.

Separador Vial Calle 34 entre Cras. 7Nte y 3 Nte.

ACTIVIDAD: visita con el profesional de eco urbanismo para realizar presupuesto de adecuación del separador vial.

FECHA: 7 de Abril de 2016

INVERSION POR SITUADO FISCAL 2017: \$58.637.380.



El 02 de Agosto se realizaran visitas de control a los sitios recuperados y se programan visitas de inspección, vigilancia y control cada 15 días.

Comprométete con tu ciudad

EJECUTADAS - DAGMA



2. MANTENIMIENTO EN SEPARADORES VIALES, PARQUES Y SENDEROS ECOLOGICOS DE LA COMUNA.

RESPUESTA: El 5 de Mayo inició el primer corte en toda la ciudad, a manos de PROMOAMBIENTAL CALI, atendiendo al Decreto 1077 de mayo 26 de 2015; actualmente se realiza el segundo corte en la comuna.

La frecuencia de corte pasó de 45 a 30 días.

Fecha	Sitio	Total m ²
Mayo 5 al 30 primer corte	Separadores viales: Calle 34 entre Cra. 1 a 7. Calle 44 entre Cra. 1 a 7 y 1 a 9 norte Calle 52 entre Cra. 1 a 7 y 1 a 9 norte Calle 70 entre Cra. 1 a 9 norte Calle 39 entre 1 y 5 Cra 1 entre Cl. 26 a 70 Cra 2 entre calle 44 a 46 Parques, zonas verdes y zonas blandas ubicadas al interior de los barrios.	156.454 m2
Julio 1 al 15 Segundo corte	Separadores viales: Calle 34 entre Cra. 1 a 7. Calle 44 entre Cra. 1 a 7 y 1 a 9 norte Calle 52 entre Cra. 1 a 7 y 1 a 9 norte Calle 70 entre Cra. 1 a 9 norte Calle 39 entre 1 y 5 Cra 1 entre Cl. 26 a 70 Cra 2 entre calle 44 a 46 Parques, zonas verdes y zonas blandas ubicadas al interior de los barrios.	156.454 m2
Julio 1 al 15 primer corte Julio 15 al 30 Segundo corte	Margen derecha del rio Cali	50.000 m2

EJECUTADAS - DAGMA



3. CONTROL A NIVELES DE RUIDO E INSPECCION A LOS ESTABLECIMIENTOS COMERCIALES DE LA CRA. 5NTE. ENTRE CLS. 41 Y 44.

RESPUESTA: A la fecha se han realizado los siguientes OPERATIVOS NOCTURNOS

FECHA DEL OPERATIVO	NOMBRE ESTABLECIMIENTO	DIRECCIÓN	TIPO DE FUENTE	TIPO DE VISITA	OBSERVACIONES
15/04/2016	Club y Fuente de Soda El Danubio Azul	Carrera 5N Nº 43N-06	Juego de Sapo y/o Billar	Visita Inicial	Se dan requerimientos para cumplir con la normatividad ambiental
15/04/2016	Billares y Juego de Sapo La Esperanza	Carrera 5N Nº 43N-20	Juego de Sapo y/o Billar	Visita Inicial	Se dan requerimientos para cumplir con la normatividad ambiental
15/04/2016	Billares La Revancha del Popular	Carrera 5N Nº 42N-36	Juego de Sapo y/o Billar	Visita Inicial	Se dan requerimientos para cumplir con la normatividad ambiental
27/05/2016	Billares La Revancha del Popular	Carrera 5N Nº 42N-36	Juego de Sapo y/o Billar	Medición	Se impone medida preventiva por la generación de impacto ambiental
27/05/2016	Club y Fuente de Soda El Danubio Azul	Carrera 5N Nº 43N-06	Juego de Sapo y/o Billar	Medición	Los datos obtenidos serán analizados en las oficinas del DAGMA
TOTAL OPERATIVOS 5					

Comprométete con tu ciudad

EJECUTADAS - DAGMA



3. CONTROL A NIVELES DE RUIDO E INSPECCION A LOS ESTABLECIMIENTOS COMERCIALES DE LA CRA. 5NTE. ENTRE CLS. 41 Y 44.

RESPUESTA: Se realizaron los siguientes **OPERATIVOS DIURNOS:**

El 19 de Abril, durante operativo diurno en el sector indicado, se realizó visita de control a los siguientes establecimientos:

- **ALMACENES MEGA MODA POPULAR:** Carrera 5N N° 42N-39.
- **REMATES Y PROMOCIONES TODO A 5000:** Carrera 5N N° 42AN-37.
- **SUPRAMAX:** Carrera 5N N° 43AN-02.
- **REVUELTERIA AHORRAMAS:** Carrera 5N N° 42N-21.

En las visitas (Nocturnas y diurnas) realizadas se consignaron requerimientos para la mitigación y prevención de los posibles impactos generados o que se puedan llegar a generar; en caso de incumplimiento de los requerimientos impuestos y de la normatividad ambiental vigente, Decreto 948 de 1995 y Resolución 0627 de 2006, dará lugar a la imposición de las respectivas medidas preventivas, de conformidad con la Ley 1333 de 2009.

Operativos de control diurno y nocturno fueron programados para el 18 y 19 de Agosto.

Comprométete con tu ciudad



PLANEACION



EJECUTADAS - PLANEACION



1. ILUMINACIÓN CON LUZ BLANCA DE LOS PARQUES DE LA COMUNA.

RESPUESTA:

A la fecha se han iluminado:

1. Cra 4B entre Cls. 38 y 63A Delicias
2. Cra. 4D con Cl. 47 Salomia
3. Cra. 5 con Cl. 67 Flora Industrial
4. Cra. 5N con Cl. 59 Calima
5. Cl. 33N con Cra. 2AN Sultana-Berlin
6. Cra. 8N entre Cls. 48N y 51N Olaya Herrera
7. Av. 4N entre Cl. 58 y 62 Flora Industrial

Comprométete con tu ciudad

ILUMINACIÓN CON LUZ BLANCA - PLANEACION



Cra. 1 entre Cls. 69 y 70 Calima



Cra. 4B entre Cls. 38 y 63A Delicias



Cra. 4D con Cl. 47 Salomia



Cra. 5 con Cl. 67 Flora Industrial



Cra. 5N con Cl. 59 Calima



Cl. 33N con Cra. 2AN Sultana-Berlin



Comprométete con tu ciudad

ILUMINACIÓN CON LUZ BLANCA - PLANEACION



Cra. 8N entre Cls. 48N y 51N Olaya Herrera

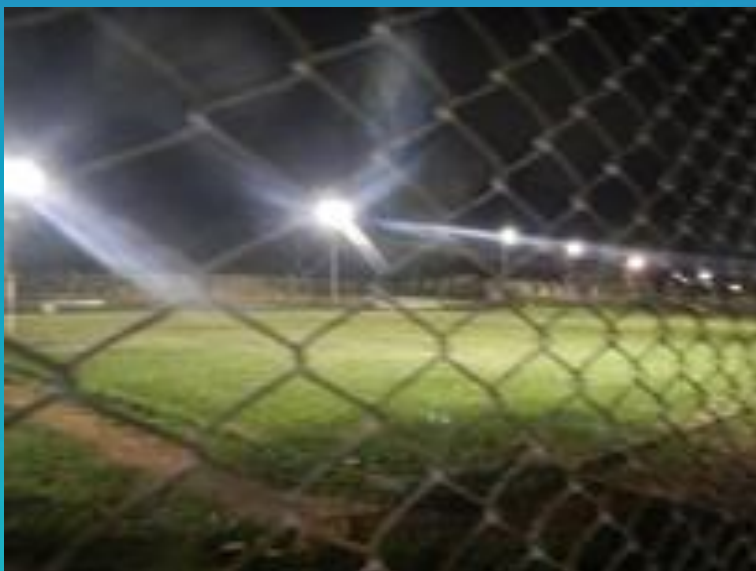

Av. 4N entre Cl. 58 y 62 Flora Industrial



Comprométete con tu ciudad

EN EJECUCION - PLANEACION



1. ILUMINACIÓN CON LUZ BLANCA DE LOS PARQUES DE LA COMUNA.

Actualmente en proceso de ejecución:

1. Cra. 3N y Cra. 4N con calle 41 y calle 40. ANTONIO GALAN.
2. Cra. 2n entre calle 42AN Y Calle 44. ANTONIO GALAN

APROBADAS - PLANEACION



1. ILUMINACIÓN CON LUZ BLANCA DE LOS PARQUES DE LA COMUNA.

Aprobados para iluminación a la espera de inicio de obra (2016):

1. Cl. 44A entre Cras. 4B y 4E Delicias
2. Cl. 1DBIS entre Cra. 46C y 47 Salomia
3. Cra. 8N entre Cl. 34N y 38N Bueno Madrid
4. Cl. 70 entre Cras. 4AN y 5N Calima
6. Cra 5N Y Cra 5AN/ C 41 Y C 40. IGNACIO RENGIFO
7. C 43 / Cra 8N Y Cra 5N . IGNACIO RENGIFO
8. C 34 Y C 35/Cra 1H Y Cra 2. Santander

INVERSION DE PEQUEÑAS EXPANSION Y CPL 2016 - PLANEACION



ITEM	No. DE PROYECTO	SAP DE APROBACION	BARRIO	DIRECCION	TIPO	VALOR APROBADO MUNICIPIO(\$)
1	3421	2015-SAP-826	BOLIVARIANO	K 2 N / C 38 N Y C 39	CPL	\$ 1.638.658
2	3491	2015-SAP-1428	IGNACIO RENGIFO	C 43N / K 8N Y 4N	CPL	\$ 3.930.000
3	3611	2015-SAP-845	JORGE ISAACS	K 2C entre C 31 y C 34	CPL	\$ 2.944.026
4	3633	2015-SAP-845	EVARISTO GARCIA	C 50A / K 4N Y 5 N	CPL	\$ 1.305.368
5	3634	2015-SAP-845	LAS DELICIAS	C 43 ENTRE K 3 Y K5	CPL	\$ 3.916.113
6	3694	2015-SAP-845	EVARISTO GARCIA	K3 ENTRE CALLE 50N Y 51N	CPL	\$ 1.305.368
7	3749	2015-SAP-845	EVARISTO GARCIA	CALLE 50 ENTRE K 1N Y K 5N	CPL	\$ 3.135.061
8	3770	2015-SAP-892	LA ALIANZA	K 1E entre C 44 y C 46C	CPL	\$ 5.554.762

Comprométete con tu ciudad

INVERSION DE PEQUEÑAS EXPANSION Y CPL 2016 - PLANEACION



ITEM	No. DE PROYECTO	SAP DE APROBACION	BARRIO	DIRECCION	TIPO	VALOR APROBADO MUNICIPIO(\$)
9	3877	2015-SAP-892	EVARISTO GARCIA	CALLE 51 / KRA 1N Y 5N	CPL	\$ 3.249.524
10	3062	2015-SAP-760	SALOMIA	CL 47 K 4E Y K 5	EXP	1.249.866
11	4433	2015-SAP-791	CALIMA	C 70 con K 5N	EXP	741.219
12	4522	2015-SAP-791	SALOMIA	C 52 con K 6	EXP	3.293.257
13	4660	2015-SAP-791	LA ISLA	K 8N entre C 38 y 38A	EXP	683.858
14	4869	2015-SAP-791	PORVENIR	C 30 / 5 - 85	EXP	683.858
15	3609	2015-SAP-845	PORVENIR	C 32 entre K 6A y K 7	CPL	972.078
16	3610	2015-SAP-845	PORVENIR	C 31A entre K 6A y K 4B	CPL	3.263.420
17	3707	2015-SAP-845	LA ESMERALDA	CALLE 44A # 4E - 21	CPL	652.684
18	3755	2015-SAP-892	FLORA INDUSTRIAL	CALLE 55 ENTRE K 4N Y K 9N	CPL	2.628.364
19	3756	2015-SAP-892	LAS DELICIAS	K 4 ENTRE CALLE 44 Y CALLE 45	CPL	2.277.446

Comprométete con tu ciudad

INVERSIONES PROGRAMADAS - PLANEACION



#	N° proyecto	Dirección	Barrio	Tipo CPL - EXP	Valor APROBADO por el municipio
1	4279	CALLE 66/ KRA 1 Y 4N	CALIMA	CPL	2.610.742
2	4518	C 66 / 7N - 52	CALIMA	CPL	818.986
3	4630	C 64 ENTRE K 6N Y 9N	CALIMA	CPL	2.370.574
4	4631	K 6N ENTRE C 62 Y 67	CALIMA	CPL	2.865.837
5	3373	C 46 # 4 N - 22 Y 4 N - 31	GUILLERMO VALENCIA	CPL	666.580
6	4629	CALLE 42 ENTRE CARRERA 6N Y 4N	IGNACIO RENGIFO	CPL	3.340.483
7	3376	C 28 / K 2 C Y 4	JORGE ISAACS	CPL	2.291.342
8	3377	C 28 / K 2 Y 4	JORGE ISAACS	CPL	985.974
9	3505	CALLE 31 ENTRE CRA 6 Y CRA 4	JORGE ISAACS	CPL	4.568.788
10	3608	K 6A entre C 29 y C 34	JORGE ISAACS	CPL	6.551.890
11	3612	C 29 entre K 2C y K 6A	JORGE ISAACS	CPL	7.370.876
12	4282	CALLE 45 / 1E - 06	LA ALIANZA	CPL	2.245.857
13	4309	CALLE 38 BN / 8N-40	LA ISLA	CPL	333.290
14	4039	K 2B ENTRE C 39 Y C 44	MANZANARES	CPL	3.916.104
15	4301	CALLE 46C / KRA 1D Y 2	MANZANARES	CPL	3.249.524

Comprométete con tu ciudad

INVERSIONES PROGRAMADAS - PLANEACION



#	N° proyecto	Dirección	Barrio	Tipo CPL - EXP	Valor APROBADO por el municipio
16	4510	K 2C / ENTRE 45 Y 44	MANZANARES	CPL	2.456.959
17	3393	C 50 # 7N - 43	OLAYA HERRERA	CPL	652.684
18	3394	K 7 AN # 51 AN - 20	OLAYA HERRERA	CPL	1.305.368
19	4105	KRA 4 N / 39 N - 50	POPULAR	CPL	985.974
20	3363	K 3N entre C 38N y C 40N	POPULAR	CPL	2.291.342
21	3364	C 46AN entre K 7N y K 9N	POPULAR	CPL	1.971.948
22	4530	C 44B / 5 - 32	POPULAR	CPL	818.986
23	3460	C 27 / K 7 Y K 4	PORVENIR	CPL	3.610.606
24	3607	K 5 26-56	PORVENIR	CPL	333.290
25	4606	C 31A / K 1A Y K 4	PORVENIR	CPL	3.714.459
26	4615	CL 32 K 1 Y K 1B	PORVENIR	CPL	2.928.438
27	4616	CL 35 K 4 Y K5	PORVENIR	CPL	3.767.636
28	4617	K 2 CL 31 Y 31	PORVENIR	CPL	1.255.879
29	4335	CALLE 37 / KRA 1H Y 2C	SANTANDER	CPL	2.610.736
30	3698	CALLE 36 ENTRE K 5 Y K 1A	SANTANDER	CPL	7.658.131
31	4327	KR 4A CON CL 43	LAS DELICIAS	EXP	
32	4906	CALLE 44 ENTRE CARRERAS 2 Y 2A	MANZANARES	EXP	1421417,208
33	4182	K 53B con calle 22 Oeste	SULTANA - BERLIN	EXP	1487654,111
34	4757	C 22 # 53B - 83	SULTANA - BERLIN	EXP	8263285,08

Comprométete con tu ciudad



INFRAESTRUCTURA



INFRAESTRUCTURA



SOLICITUDES EN EJECUCION / EJECUTADAS.



Comprométete con tu ciudad

EN EJECUCIÓN - INFRAESTRUCTURA



1. MANTENIMIENTO DE 13 VIAS QUE SE ENCUENTRAN DETERIORADAS EN LA COMUNA 4.

RESPUESTA: De 13 vías solicitadas, se priorizaron las siguientes:

- ✓ **Carrera 1H entre calles 40 y 44:** Colgate Palmolive se comprometió al reemplazo de redes en este tramo de aproximadamente 45 metros que incluye la rehabilitación de la vía. Se aprobó por parte de S.I.V el diseño de la estructura del pavimento presentada por Colgate Palmolive .
- ✓ **Carrera 4N entre Calles 51 y 52:** Ya se realizó mantenimiento vial durante el mes de Junio de 2016.
- ✓ **Carrera 4B entre Calles 38 y 39 :** Se encuentra programada para Mantenimiento Vial.
- ✓ **Carrera 6N entre Calles 43N y 43AN:** Se encuentra programada para Mantenimiento Vial.

Comprométete con tu ciudad

OBRAS DE MANTENIMIENTO VIAL PROGRAMADAS 2016 - INFRAESTRUCTURA



Las nueve vías restantes se encuentran en programación para mantenimiento vial a través del Grupo Operativo.

VIA	BARRIO
CALLE 38 ENTRE CRAN 2N Y 5N	BUENO MADRID
CARRERA 2N ENTRE CLS. 44 Y 42	POPULAR
CARRERA 4B ENTRE CLS. 36 Y 38	LAS DELICIAS
CARRERA 2AN ENTRE CALLES 38 Y 2N	BUENO MADRID
CARRERA 6N ENTRE CLS. 43 Y 43A	IGNACIO RENGIFO
CALLE 46B ENTRE CRAS. 7N Y 8N	EVARISTO GARCIA
CARRERA 7 NTE ENTRE CLS. 43 Y 47	LA ISLA - GUILLERMO VALENCIA
CARRERA 3 NTE ENTRE CLS. 43 Y 44	POPULAR
CALLE 43 ENTRE CRAS. 2N Y 3N	POPULAR

Comprométete con tu ciudad

MANTENIMIENTOS VIALES REALIZADOS - INFRAESTRUCTURA



VIA	BARRIO	AREA	OBSERVACION
CALLE 51 A ENTRE CARRERAS 4N Y 5N	EVARISTO GARCIA	315	TERMINADA
CARRERA 4N ENTRE CALLES 51 Y 52	EVARISTO GARCIA	589	TERMINADA
CALLE 33 ENTRE CARRERAS 1 Y 2AN	BERLIN	579	TERMINADA
CARRERA 2N ENTRE CALLES 33 Y 34	BERLIN	184	TERMINADA
CALLE 32 ENTRE CARRERAS 1 Y 2 AN	BERLIN	300	TERMINADA
CARRERA 2C ENTRE CALLES 35 Y 39	LAS DELICIAS	341	TERMINADA
CARRERA 1E ENTRE CALLES 45 Y 46 A	ALIANZA		EN EJECUCION

AREA TOTAL: 2308 M2

VALOR: \$ 150.020.000

Comprométete con tu ciudad

MANTENIMIENTOS VIALES REALIZADOS - INFRAESTRUCTURA



**CALLE 51A ENTRE CARRERAS 4N Y 5N
BARRIO EVARISTO GARCIA**



**CARRERA 4N ENTRE CALLES 51A Y 52
BARRIO EVARISTO GARCIA**



Comprométete con tu ciudad

MANTENIMIENTOS VIALES REALIZADOS - INFRAESTRUCTURA



CALLE 33 ENTRE CARRERAS 1 Y 2 AN BARRIO SULTANA BERLIN



Comprométete con tu ciudad

MANTENIMIENTOS VIALES REALIZADOS - INFRAESTRUCTURA



**CALLE 32 ENTRE CARRERAS 1 Y 2AN
BARRIO SULTANA BERLIN**



**CARRERA 2N ENTRE CALLES 33 Y 34
BARRIO SULTANA BERLIN**



Comprométete con tu ciudad

MANTENIMIENTOS VIALES REALIZADOS - INFRAESTRUCTURA



CARRERA 2C ENTRE CALLES 35 Y 37 BARRIOS LAS DELICIAS Y SANTANDER



Comprométete con tu ciudad

MANTENIMIENTOS VIALES ACTUALMENTE EN EJECUCION POR EL GRUPO OPERATIVO



EMCALI realizó la reposición de redes de alcantarillado y la S.I.V. se encuentra realizando la pavimentación.

**CALLE 32 ENTRE CARRERAS 4B Y 5 BARRIO
EL PORVENIR AREA= 635 M2
\$ 109.245.992**



**CARRERA 4A ENTRE CALLES 31 Y 32
BARRIO EL PORVENIR AREA= 762 M2
\$ 108.956.122**

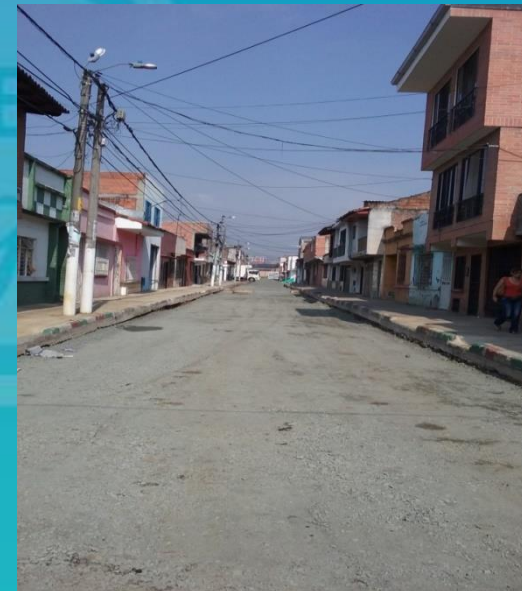

Comprométete con tu ciudad

VIAS PROGRAMADAS CON RECURSOS PROPIOS EN PROCESO DE CONTRATACION No. 4151.LP.04.2016 – S.I.V.



VIA	BARRIO	AREA	TIPO	PRESUPUESTO
CALLE 45 ENTRE CARRERAS 7N Y 8N	LA ISLA	630	REHABILITACION	\$ 86.760.072
CALLE 46 ENTRE CARRERAS 7N Y 8N	LA ISLA	600	REHABILITACION	\$ 110.085.175
CALLE 46A ENTRE CARRERAS 7N Y 8N	LA ISLA	551	REHABILITACION	\$ 74.424.896
			VALOR TOTAL	\$ 271.270.143

Comprométete con tu ciudad

VIA A INTERVENIR CON MANTENIMIENTO VIAL PARA EL AÑO 2017



VIA	BARRIO	AREA	TIPO
CALLE 45 ENTRE CARRERAS 1E Y 5	LAS DELICIAS - SALOMIA	800	REHABILITACION



Comprométete con tu ciudad

CULTURA

CALI PROGRESA
contigo

EJECUTADA - CULTURA



1. IMPLEMENTAR CON RECURSOS DE DEPENDENCIA EL PROYECTO DE MONITORES CULTURALES PARA LAS BANDAS MUSICO-MARCIALES Y SINFONICAS DE LA COMUNA

RESPUESTA:

Mediante proyecto BP No. 06-046136 - "Capacitación en música para los jóvenes y adultos de la Comuna 4", contratado con la Institución Universitaria Bellas Artes, fueron seleccionados doce monitores en música para el fortalecimiento a las bandas músico-marciales y sinfónicas de la comuna.

CRONOGRAMA SEGUIDO:

FECHA	ACTIVIDAD
2 al 16 de mayo	Recepcion de hojas de vida en el CALI 4
17 de mayo	entrega de hojas de vida a la Secretaria de Cultura
19 al 22 de mayo	Convocatoria a pruebas en las instalaciones de la Secretaria de Cultura
31 de mayo	publicación de resultados

INVERSION: \$ 204.306.480

Comprométete con tu ciudad

EJECUTADAS - CULTURA



2. TENER EN CUENTA AL COMITÉ DE PLANIFICACIÓN EN EL MOMENTO DE ADJUDICAR UN CONTRATO EN TÉRMINOS DE CALIDAD.

RESPUESTA:

La Secretaría de Cultura, tendrá en cuenta las recomendaciones que realicen los líderes de la Comuna al interior de su Comité de Planificación.

conforme a la solicitud sobre idoneidad y calidad del servicio, la Secretaria de Cultura contrató mediante contrato interadministrativo al Instituto Departamental de Bellas Artes como operador del proyecto 'Capacitación artística para los habitantes de la Comuna 4'.

Este proyecto se socializó el 8 de junio.

EN EJECUCIÓN - CULTURA



3. INICIAR EL PROCESO DE CONSTRUCCION DE LA BIBLIOTECA QUE SE UBICARÁ EN EL BARRIO CALIMA, CON EL RECURSO OTORGADO POR LA ESE NORTE.

RESPUESTA:

En 2016 se realizó nuevamente la solicitud de los recursos ante la Secretaría de Hacienda, aprobada con el certificado No. 4131.4.6.10.045 del 29 de febrero de 2016. A continuación se presenta la ficha del proyecto:

Ficha BP (Banco de Proyectos)	Nombre del proyecto	Valor total del proyecto
06046188	Construcción de la Biblioteca José Martí de la Comuna 4 del Municipio de Santiago de Cali	\$300.000.000

A la fecha, se están realizando los respectivos trámites del proyecto ante Curaduría para la aprobación de las licencias de construcción.

Inicio de obra: vigencia 2017

Comprométete con tu ciudad

EN EJECUCIÓN - CULTURA



BIBLIOTECA BARRIO CALIMA
pasará de 72 M2 a 200 M2 (dos pisos).

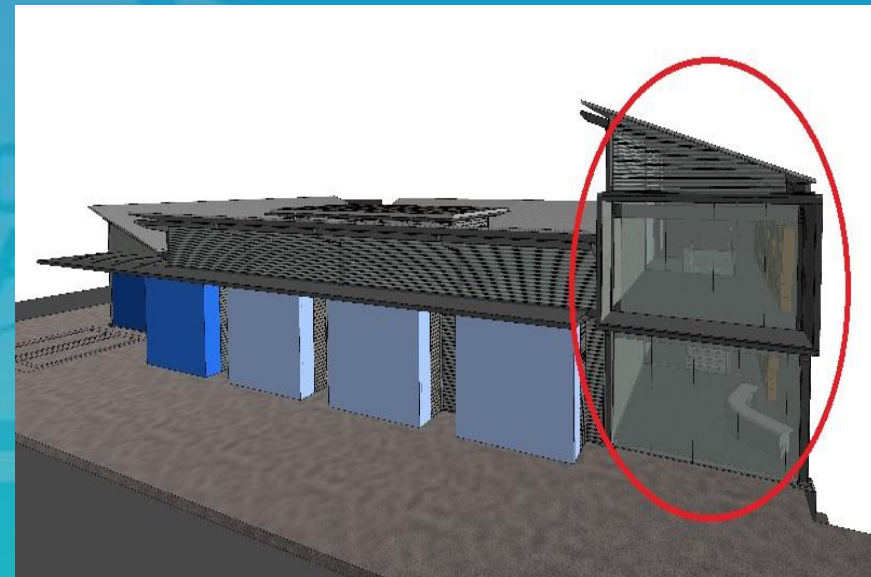
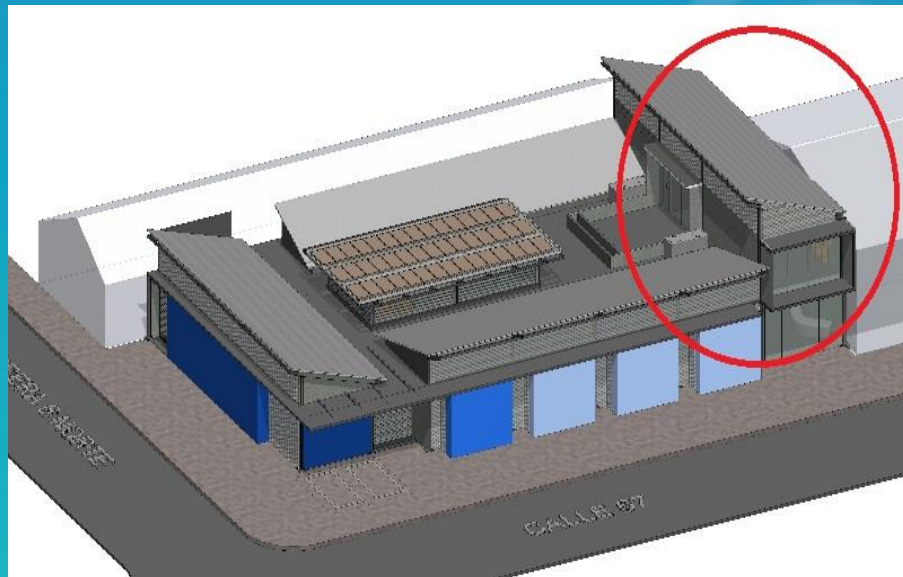

Comprométete con tu ciudad

CONVOCATORIA ESTÍMULOS 2016



La Comuna 4 contó con dos participantes en la Convocatoria Estímulos, ambas saliendo ganadoras

Código	Figura	Nombre	Representante	Monto	Beca	Categoría
20614005616	Grupo Constituido	T.O.D.O (Tendencia obsesiva del objeto)	Dayana Camacho Rodríguez	\$ 7.000.000	Creación en artes plásticas y visuales	Categoría 2
51132043616	Grupo Constituido	Memorias del silencio	Sebastián Meléndez Cortéz	\$ 5.000.000	Generación de contenidos periodísticos sobre prácticas culturales y artísticas	Categoría 1

Comprométete con tu ciudad

TRANSITO

CALI PROGRESA
contigo

EJECUTADAS – TRANSITO



1. RECUPERACION DE ESPACIO PUBLICO INVADIDO POR VEHICULOS PESADOS EN LOS BARRIOS: SANTANDER, PORVENIR, JOSE ANTONIO GALAN

RESPUESTA: La secretaria de transito ha adelantado operativos de control en cada uno de los barrios con los siguientes resultados:

BARRIO	No. De operativos	comparendos	inmovilizados
porvenir	8	19	2
santander	11	35	5
J. A. Galan	4	16	1



Para el resto de 2016 continuara ejerciendo el control correspondiente, sin embargo mientras en la zona subsistan establecimientos comerciales que requieren los servicios de vehículos de carga, se hace necesaria otro tipo de acción para su erradicación.

Comprométete con tu ciudad

DEMARCACIONES REALIZADAS – TRANSITO



DIRECCIÓN	BARRIO	TIPO DE SEÑAL
KR 2 HASTA KR 6 ENTRE CL 27 Y CL 31 CIRCUITO	JORGE ISAAC	FLECHAS SEN/VIAL, PARES, MEDIOS PARES
KR 2 HASTA KR 5 CON CL 27	JORGE ISAAC	15 FLECHAS SEN/VIAL, 3 PARES, 1 MEDIOS PARES
KR 2 HASTA KR 6 CON CL 28	JORGE ISAAC	15 FLECHAS SEN/VIAL, 3 PARES, 6 MEDIOS PARES
KR 4 CON CL 29	JORGE ISAAC	3 FLECHAS SEN/VIAL, 1 PARES,
CL 29 ENTRE KR 4 Y KR 6	JORGE ISAAC	21 FLECHAS SEN/VIAL, 2 PARES, 4 MEDIOS PARES, 4 PROH PARQ
CL 30 ENTRE KR 2C Y KR 6 A	JORGE ISAAC	34 FLECHAS SEN/VIAL, 5 PARES, 7 MEDIOS PARES, 1 RED VEL 6*4
CL 29 #6-20	PORVENIR	2 PROHIBIDOS PARQUEAR
CL 47 ENTRE KR 1 Y KR 1 D	LA ALIANZA	12 FLECH SEN/VIAL, 6 MEDIOS PARES
CL 46 A ENTRE KR 1 Y KR 1 D	LA ALIANZA	2 MEDIOS PARES
KR 1 B ENTRE CL 46 A Y CL 52	LA ALIANZA	6 FLECH SEN/VIAL
KR 1 D 1 ENTRE CL 44 Y CL 46 A	LA ALIANZA	2 MEDIOS PARES
KR 1 E ENTRE CL 44 Y CL 46 A	LA ALIANZA	1 FLECH SEN/VIAL, 1 MEDIOS PARES
CL 46 A ENTRE KR 1 D Y KR 2	LA ALIANZA	1 FLECH SEN/VIAL, 3 MEDIOS PARES
KR 1 D 1BIS, KR 1 D 1, KR 1 D 2 ENTRE CL 46 A Y CL 52	LA ALIANZA	2 FLECH SEN/VIAL, 5 MEDIOS PARES
KR 2 ENTRE CL 44 Y CL 52	LA ALIANZA	3 MEDIOS PARES, 1 PARE TOTAL
CL 46 B ENTRE KR 5 N Y 7 N (LA MERCED)# 5N-50	POPULAR	2 ZONA ESCOLAR, 6 LIN LOGARIT, 2 MEDIOS PARES
KR 8 N ENTRE CL 50 N Y CL 51 N (CDI INST. PIEDRAHITA)	POPULAR	2 ZONA ESCOLAR, 6 LIN LOGARIT, 2 MEDIOS PARES
CL 33 ENTRE KR 3 N Y KR 5 N	BUENO MADRID	2 ZONA ESCOLAR,
CL 47 ENTRE KR 2 Y KR 5	SALOMIA	23 FLH SEN/VIAL, 5 MED PARES, 29 FRAN PEAT, 2 FRAN PARE, 2 LIN DIVISOR

Comprométete con tu ciudad

DEMARCACIONES REALIZADAS – TRANSITO



DIRECCIÓN	BARRIO	TIPO DE SEÑAL
CL 52 ENTRE KR 1 Y KR 2	SALOMIA	16 FL SEN VIAL, 2 MED PAR, 32 FR PEAT, 2 FR PARE, 1 PAR TOT, 60 LIN CARRIL,
KR 4 B ENTRE CL 44 Y CL 39	LAS DELICIAS	5 MEDIOS PARES, 16 FLECHAS SENTIDO VIAL
KR 4 ENTRE CL 39 Y CL 44	LAS DELICIAS	5 MEDIOS PARES, 22 FLECHAS SENTIDO VIAL
KR 4 E ENTRE CL 44 Y CL 45	LAS DELICIAS	8 MED PARES EN BOCACAL, 18 FLE SEN/ VIAL PARES
CL 45 ENTRE KR 2 Y KR 2 C	LAS DELICIAS	6 MED PARES EN BOCACAL, 23 FLE SEN/ VIAL PARES, 1 PARE TOTAL
CL 44 ENTRE KR 2 Y KR 2 C	LAS DELICIAS	3 MED PARES EN BOCACAL, 3 FLE SEN/ VIAL PARES
KR 3 ENTRE CL 40 Y CL 44	LAS DELICIAS	DESPACIO, ZON ESCOLAR, FLECH SEN/VIAL, VEL MAX
KR 2, 2 B Y 2C ENTRE CL 40 Y CL 44	MANZANAREZ	FLECH SEN/VIAL, MEDIOS PARES, PARES
KR 3 CON CL40	DELICIAS	1 ZONA ESCOLAR
KR 1 N ENTRE CL 56 Y CL 58	CALIMA	FLECHAS DE DIRECCION, LIN CARRIL, PARES, MEDIOS PARES
KR 1 DESDE CL 44 HASTA CL 40	FATIMA	98 L/CARRIL, 25 FL. SEN/VIAL, 1 PARES, 1 M/PAR, 36 FR/PEAT, 2 DIV
KR 1 DESDE CL 40 HASTA CL 25	FATIMA	240 L. CAR, 42 FL.SEN/VIAL, 3 PARES, 2 M/ PAR, 9 LIN DIVI, 6 PLANT
KR 1 DESDE CL 44 HASTA KR 59	SANTANDER	438 L/DE CAR, 6 PLANT, 72 FL.SVIAL, 3 PAR, 105 FR PEAT, 2 M PAR
KR 1 DESDE CL 44 HASTA KR 59	SANTANDER	7 LIN DIV, 6 PLANT, 23 FL.SVIAL, 4 PAR, 85 FR PEAT, 2 M PAR
CL 44 # 4 N -34	POPULAR	1 PARE, 1 REDUCTORES DE VELOCIDAD 7*2, 2 FLECH SEN/VIAL
CL 51 AN ENTRE KR 5 N Y KR 4N	CALIMA	2 ZON ESCOL, 2 MED PARE, 2 FLECH SEN/VIAL, 3 RED VELO 7*3
KR 4 DESDE CL 36 A CL 44	LAS DELICIAS	1 PLANT, 1 Z/ESCOL, 36 FL SEN/VIAL, 6 RED/VEL, 1 PARE 8 FR/PEAT
KR 5 N CON CL 38	BUENO MADRID	1 REDUCTOR DE VELOCIDAD, 4 FLECH SEN/VIAL, 1 MEDIO PARE
KR 5 N CON CL 38 A	BUENO MADRID	1 REDUCTOR DE VELOCIDAD, 4 FLECH SEN/VIAL, 1 MEDIO PARE
KR 5 N CON CL 42	POPULAR	1 REDUCTOR DE VELOCIDAD, 2 MEDIO PARE
KR 5 N CON CL 45 A	POPULAR	2 REDUCTOR DE VELOCIDAD, 7 FLECH SEN/VIAL, 3 MEDIO PARE

Comprométete con tu ciudad

DEMARCACIONES REALIZADAS – TRANSITO



DIRECCIÓN	BARRIO	TIPO DE SEÑAL
KR 5 N CON CL 46 B	POPULAR	2 REDUCTOR DE VELOCIDAD, 10 FLECH SEN/VIAL, 1 MEDIO PARE
KR 5 N CON CL 67	POPULAR	1 REDUCTOR DE VELOCIDAD, 3 FLECH SEN/VIAL
KR 5 N CON CL 65	POPULAR	1 REDUCTOR DE VELOCIDAD
AV 2 N DESDE CL 30 N HASTA CL 34	BUENO MADRID	22 FLECH SEN/VIAL, 1 PARE TOTAL, MEDIOS PARES
KR 4 N CON CL 43 AN	IGNACIORENGIFO	4 FLECHS SEN/VIAL, 1 MEDIOS PARES
KR 4 N CON CL 44	IGNACIORENGIFO	1 FLECHS SEN/VIAL, 1 MEDIOS PARES
CL 44 N CON KR 7	IGNACIORENGIFO	1 FLECHS SEN/VIAL, 1 MEDIOS PARES
CL 43 AN CON KR 7	IGNACIORENGIFO	5 FLECHS SEN/VIAL, 2 MEDIOS PARES
CL 43 N CON KR 4 N	IGNACIORENGIFO	6 FLECHS SEN/VIAL, 2 MEDIOS PARES
CL 41 N ENTRE KR 5 N Y KR 4 N	IGNACIORENGIFO	1 MEDIOPARE, 1 ZONA ESCOLAR, 2 RED DE 7*05
CL 39 N CON KR 4 N	IGNACIORENGIFO	4 FLECHS SEN/VIAL, 1 MEDIOS PARES
CL 40 CON KR 4 N	IGNACIORENGIFO	8 FLECHS SEN/VIAL, 2 MEDIOS PARES
CL 41 N CON KR 4 N	IGNACIORENGIFO	8 FLECHS SEN/VIAL, 2 MEDIOS PARES
CL 42 N CON KR 4 N	IGNACIORENGIFO	8 FLECHS SEN/VIAL, 2 MEDIOS PARES
CL 42 AN CON KR 4 N	IGNACIORENGIFO	6 FLECHS SEN/VIAL, 2 MEDIOS PARES

Comprométete con tu ciudad

DEMARCACIONES REALIZADAS – TRANSITO



DEMARCACION AVENIDA 4 NTE - POPULAR



DEMARCACION IGNACIO RENGIFO



Comprométete con tu ciudad

EJECUTADAS – TRANSITO



2. REDUCTORES DE VELOCIDAD EN LAS INSTITUCIONES EDUCATIVAS DE LA COMUNA

- La Merced, Calle 46B entre Cras. 5Nte y 7Nte.
- CDI Instituto Piedrahita, Cra. 8Nte. Entre Cls. 50Nte y 51 Nte.
- Colegio Comfandi: Calle 36A con Cra. 4B
- Centro Educativo del Norte: Cra. 4Nte. entre Cls. 51A y 51B
- Santo Tomas (CASD): Calle 33 entre Cras. 3Nte y 5Nte.
- 20 de Julio: Cra. 5Nte entre Cls. 33 y 34.

RESPUESTA: la mayoría de las IE de la comuna presentan deterioro en su capa asfáltica, por lo cual **no es viable** la construcción de reductores de velocidad hasta que no se haya realizado la recuperación de las vías.

Se realizó la demarcación de zonas escolares y letreros de "espacio", "zona escolar" y líneas logarítmicas en los colegios: La Merced, CDI Instituto Piedrahita y Centro Educativo del Norte al igual que la demarcación de los reductores de velocidad que existen en el Centro Educativo del Norte y la demarcación de los reductores de velocidad virtuales en las otras sedes.

En los colegios 20 de Julio y Santo Tomas no hay posibilidades de demarcar ya que el terreno se encuentra en mal estado.

Comprométete con tu ciudad



EDUCACION



TRAMITE DEPENDENCIA - EDUCACION



1. CONTINUAR CON EL PROGRAMA DE CARRERAS TÉCNICAS DEL SENA QUE SE PRESTABAN EN LA IE REPUBLICA DE ISRAEL SEDE MANUEL SANTIAGO VALLECILLA.

RESPUESTA: Este convenio se desarrolló en el marco de la estrategia “**100.000 tecnólogos SENA**” que se extendía hasta el año 2015, para este año, se está a la espera que el MEN autorice los registros calificados para esta y 19 IEO más que puedan continuar o iniciar formación tecnológica.

A la Secretaría de Educación le corresponde facilitar los espacios físicos para el desarrollo de esta estrategia, lo cual se hace a partir del convenio que viabilice el MEN y el Sena.

TRAMITE DEPENDENCIA - EDUCACION



1. CONTINUAR CON EL PROGRAMA DE CARRERAS TÉCNICAS DEL SENA QUE SE PRESTABAN EN LA IE REPUBLICA DE ISRAEL SEDE MANUEL SANTIAGO VALLECILLA.

las IEO de la comuna que tienen ARTICULACION con el SENA, algunas de manera directa y otras a través del programa CASD son:

IE. INEM: Ocho especialidades articuladas de manera directa con SENA

IE. SANTO TOMAS: cinco especialidades articuladas de manera directa con SENA

IE. GUILLERMO VALENCIA: una especialidad articulada de manera directa con SENA

IE. VEINTE DE JULIO: cuatro especialidades articuladas de manera directa con SENA.

IE. JOSE ANTONIO GALAN: una especialidad articulada de manera directa con el SENA.

IE. LA MERCED: Articulada con el SENA a través del programa CASD

TRAMITE DEPENDENCIA- EDUCACION



2. INVERSION EN INFRAESTRUCTURA FISICA A EN LAS SEDES PRINCIPALES DE LAS IEO DE LA COMUNA: INEM, CASD, Veinte de Julio, Republica de Israel, La Merced, José Antonio Galán, Guillermo Valencia.

RESPUESTA: Se realizará visita de inspección el 2 de agosto para establecer el grado y tipo de atención requerida con el objetivo de presentarlas ante el comité de planificación de la comuna y ser priorizadas y financiadas con recursos de sistema general de participaciones .

En el evento que alguna Sede presente situaciones de deterioro que pongan en riesgo la integridad de la población educativa, se priorizará la necesidad y será intervenida con recursos destinados para la mitigación del riesgo y obras de emergencia (Ley 1523 de 2012).

INVERSIONES - EDUCACION



RESPUESTA: Se realizará visita de inspección el 2 de agosto para establecer el grado y tipo de atención requerida con el objetivo de presentarlas ante el comité de planificación de la comuna y ser priorizadas y financiadas con recursos de sistema general de participaciones .

En el evento que alguna Sede presente situaciones de deterioro que pongan en riesgo la integridad de la población educativa, se priorizará la necesidad y será intervenida con recursos destinados para la mitigación del riesgo y obras de emergencia (Ley 1523 de 2012).



SALUD

CALI PROGRESA
contigo

EJECUTADAS - SALUD



1. JORNADAS LÚDICAS DE CAPACITACIÓN EN SEXUALIDAD RESPONSABLE DE MANERA CONTINUA.

RESPUESTA:

En el marco de las estrategias de educación sexual del programa de atención al joven y la mujer, entre los meses de marzo y junio se visitaron las siguientes Instituciones Educativas :

- IE JOSE ANTONIO GALAN
- IE VEINTE DE JULIO
- IE GUILLERMO VALENCIA
- IE LA MERCED
- FUNDACION BOSCONIA BARRIO LAS DELICIAS

El 02 de Septiembre, el programa de atención en servicios amigables de la Secretaría de Salud realizará un evento masivo lúdico cultural donde se manejarán temas de sexualidad en el espacio “hablemos de sexualidad”.

Comprométete con tu ciudad

EJECUTADA - SALUD



3. TRES JORNADAS DE FUMIGACION POR AÑO EN LA COMUNA.

RESPUESTA: las fumigaciones son priorizadas de acuerdo a los índices epidemiológicos y aélicos, no por programaciones arbitrarias de 2 o 3 veces al año, hay sectores y barrios de Cali que se intervienen más que otros debido a los altos índices y por presentar mas casos de ETV.

- * **14 ciclos de control larvario realizados** en sumideros recolectores de agua en vías públicas de la comuna.
- * 478 viviendas inspeccionadas para eliminar criaderos y se brindó información acerca de las medidas de prevención del dengue, chikunguña y zika.
- * Sectores fumigados: Flora Industrial, Camilo Torres, Calima, Centro comercial la 14, Olaya Herrera, La Isla, Ignacio Rengifo, Bueno Madrid, Evaristo García, Marco Fidel Suárez, Guillermo Valencia, Bolivariano, Popular, Sultana, Fátima, Berlín, Industria de Licores del Valle, Jorge Isaac, Porvenir, Santander, Las delicias, la Esmeralda, la alianza.
- * Para el segundo semestre de 2016 se priorizarán las instituciones educativas República de Israel y Presbítero Ángel Piedrahita pues al momento de la inspección se encontraron Positivas para focos de Aedes Aegypti.

Comprométete con tu ciudad

EN EJECUCIÓN - SALUD



1. JORNADAS LÚDICAS DE CAPACITACIÓN EN SEXUALIDAD RESPONSABLE DE MANERA CONTINUA.

RESPUESTA:

En Septiembre se realizarán eventos masivos en la comuna con enfoque lúdico cultural para impulsar las acciones de prevención de consumo de psicoactivos y de prevención del embarazo.

La captación de los jóvenes está a cargo de los funcionarios de Atención al Usuario de las 4 IPS's de la comuna (La Isla, Porvenir, Popular y Calima) invitándolos a que asistan y participen de las actividades educativas que imparten las Psicólogas y Trabajadoras Sociales, estas actividades están orientadas al manejo de la sexualidad y la planificación familiar para prevenir los embarazos en adolescentes.

Comprométete con tu ciudad

2. REALIZAR MINIMO TRES JORNADAS DE ESTERILIZACION GRATUITA PARA PERROS Y GATOS CALLEJEROS AL AÑO..

RESPUESTA:

El centro de Zoonosis realizará este año tres jornadas de esterilización gratuita para perros y gatos en la comuna en La segunda semana del mes de Agosto de 2016.

Las jornadas 2017, 2018 y 2019 serán socializadas con la comunidad en los meses de marzo de cada año.



BIENESTAR

CALI PROGRESA
contigo

EJECUTADA - BIENESTAR



2. VERIFICAR EL NUMERO DE HABITANTES DE CALLE INSTALADOS EN LOS SIGUIENTES SEPARADORES VIALES: (GOBIERNO) Calle 44Nte. Entre Cras. 5Nte. y 9Nte. -- Calle 52Nte entre Cras. 5Nte y 9 Nte

Repuesta:

Durante el primer semestre de 2016 se realizaron:

- ✓ 7 Recorridos de Calle
- ✓ 4 Carpas de Servicios
- ✓ 1 Evento Comunitario – Toma Barrial

Se contactaron 136 personas en situación de calle; se aplicaron 47 entrevistas de caracterizaciones a la población; se atendieron 112 habitantes de calle, prestando servicios de promoción y prevención en salud, orientación sobre trámites de identificación y aseguramiento en salud, remisiones a instituciones de salud, remisiones a los servicios del Hogar de Paso y Hogar de Acogida Día.

En la Calle 44 con Carrera 9N: se identificó que en el sector comprendido sobre la Carrera 9 con calles 38 a 44 se ubicaron aproximadamente 13 habitantes de calle.

En septiembre de 2016 se tiene programado implementar nuevamente las acciones de la Estrategia de Calle en los sectores de La Isla y Camilo Torres de la Comuna 4.

EN EJECUCION - BIENESTAR



1. CAPACITACIONES CONTINUAS EN EMPRENDIMIENTO Y PROYECTO DE VIDA A LOS JÓVENES DE LA COMUNA DONDE EL PRIMER PROVEEDOR SEA EL SENA PARA OFRECER EMPLEO A LOS JÓVENES QUE CULMINEN CON ÉXITO LAS CAPACITACIONES.

RESPUESTA:

Opción 1:

- Del 5 a al 15 agosto, el Sena realizará una oferta institucional de los programas que inician en octubre de 2016.
- Para mayores de 16 años.
- Informes: Sena Salomia.

Opción 2:

Realizamos asesoría y orientación para el Emprendimiento y la empleabilidad (proceso de entrevista), igualmente se reciben hojas de vida de acuerdo al convenio realizado con la agencia de empleo de Comfandi.

Lugar: Centro de Desarrollo Empresarias – Prospera.

Dirección: Diag.26p15 con Trans. 103

Teléfono: 4221473, 4421473 y 4421153.

APROBADAS - BIENESTAR



2. CONVENIOS SOLIDARIOS ENTRE LA ADMINISTRACIÓN MUNICIPAL Y LAS JUNTAS DE ACCIÓN COMUNAL DE LA COMUNA EN EL MARCO NORMATIVO DE LA LEY 1551 DE 2012.

RESPUESTA:

Para acceder a estos convenios, las JAC deben remitirse a la LEY DE CONTRATACION - Ley 80 de 1993 - y cumplir con todos los requisitos de ésta.

De cumplir con los anteriores requerimientos deben tener claro qué proyectos requieren priorizar.



DEPORTE

CALI PROGRESA
contigo

EJECUTADAS - DEPORTE



1. COMPLEMENTAR EL PROGRAMA DE EJERCICIOS PARA ADULTO MAYOR QUE SE DICTA EN LA IE REPÚBLICA DE ISRAEL SEDE MANUEL SANTIAGO VALLECILLA

RESPUESTA: la comuna, cuenta con un Coordinador y tres monitores que atienden los barrios Calima, Alianza Manzanares, Flora Industrial, Berlin, San Vicente, Las Delicias y Evaristo García, se asignara implementación para la ejecución exclusiva de este programa, determinada por el tipo de actividad que se vaya a realizar en cada clase.

En el plan de desarrollo de esta dependencia para la vigencia 2016 - 2019 se cuenta con un programa exclusivo para el adulto mayor enfocado a la recreación llamado Canas y Ganas, que iniciará en el segundo semestre.

EJECUTADAS - DEPORTE



2. REACTIVACION DEL PROGRAMA DE AERORUMBA .

RESPUESTA: El programa aerorumba fue reemplazado por el programa Cuerpo y Espíritu (Gimnasia Dirigida) que cuenta con 3 monitores para los barrios Calima, Berlín, San Vicente, Las Delicias, Alianza Manzanares, Evaristo García y Flora Industrial .

Personas beneficiadas: 197

3. CONTRATACIÓN DE MONITORES PARA DEPORTES INDIVIDUALES TALES COMO PATINAJE, KARATE, JUDO, AJEDREZ, NATACIÓN, ATLETISMO Y LEVANTAMIENTO DE PESAS.

RESPUESTA : el programa Centros de Iniciación y Formación Deportiva cuenta con 19 monitores en las disciplina de Patinaje, Voleibol, Baloncesto, Ciclismo, porrismo, tenis de campo, futbol sala, futbol, rugby y karate-do.

TIOS

CALI PROGRESA
contigo

APROBADA - TIOS



1. INCLUSION DE LOS BARRIOS LA ISLA, FATIMA, CAMILO TORRES I Y II EN LA ESTRATEGIA TIOS

RESPUESTA: Los barrios y sectores solicitados ya se encuentran incluidos en el plan de desarrollo 2016-2019 para su inclusión en el programa.



GOBIERNO

CALI PROGRESA
contigo

Comprométete con tu ciudad

EJECUTADAS - GOBIERNO



1. CONSEJO DE SEGURIDAD CON LA PRESENCIA DEL COMANDANTE DE LA POLICIA CALI Y LOS PRESIDENTES DE LAS JUNTAS DE ACCION COMUNAL.

RESPUESTA: Realizado el martes 08 de marzo con presencia del Alcalde, Dra. Laura Lugo, comandante de la policía y comité de planeación.

EJECUTADAS - GOBIERNO



2. MAYOR PRESENCIA DE POLICIA DE INFANCIA Y ADOLESCENCIA EN LAS IE O DE LA COMUNA.

RESPUESTA: La policía metropolitana asignó padrinos a Instituciones Educativas de la ciudad en el marco del proyecto denominado **"ENTORNOS ESCOLARES EN CONVIVENCIA Y PAZ"** iniciando la intervención con 22 colegios de la comuna así:

NOMBRE DE LA INSTITUCION EDUCATIVA	CANTIDAD DE ESTUDIANTES	JORNADAS	PROBLEMAS QUE MAS AFECTAN EL ENTORNO ESCOLAR (MAXIMO TRES)	PADRINO DEL COLEGIO (GR, NOMBRES)
FRAY DOMINGO DE LAS CASAS	750	MAÑANA, TARDE,	HURTO A PERSONAS	IT GORDILLO VELASQUEZ EDINSON
CENTRO EDUCATIVO DEL NORTE	300	MAÑANA, TARDE,	HURTO A PERSONAS, VENDEDOR	IT GORDILLO VELASQUEZ EDINSON
CENTRO DOCENTE CAMILO TORRES	840	MAÑANA, TARDE,	VENEDORES AMBULANTES	IT GORDILLO VELASQUEZ EDINSON
GUILLERMO VALENCIA	650	MAÑANA, TARDE,	HURTO A PERSONAS	IT GUERRERO GUERRERO FRANK YOINER
PRESBITERO ANGEL PIEDRAHITA	450	MAÑANA, TARDE,	HURTO A PERSONAS	IT GUERRERO GUERRERO FRANK YOINER
ABSA LON FERNANDEZ DE SOTO				
VEINTIUNO DE SEPTIEMBRE	450	MAÑANA, TARDE,	HURTO A PERSONAS	IT GUERRERO GUERRERO FRANK YOINER
REPUBLICA DE ISRAEL	1115	NOCHE	CONSUMO DE ESTUPEFACIENTES	IT REVELO CHAVES LUIS OSWALDO
MANUEL SANTIAGO VALLECILLA	1115	NOCHE	CONSUMO DE ESTUPEFACIENTES	IT REVELO CHAVES LUIS OSWALDO
SAN JOSE	954	NOCHE	HURTO A PERSONAS	IT REVELO CHAVES LUIS OSWALDO

Comprométete con tu ciudad

EJECUTADAS - GOBIERNO



2. MAYOR PRESENCIA DE POLICIA DE INFANCIA Y ADOLESCENCIA EN LAS IEO DE LA COMUNA.

NOMBRE DE LA INSTITUCION EDUCATIVA	CANTIDAD DE ESTUDIANTES	JORNADAS	PROBLEMAS QUE MAS AFECTAN EL ENTORNO ESCOLAR (MAXIMO TRES)	PADRINO DEL COLEGIO (GR, NOMBRES)
SAN JOSE	954	NOCHE	HURTO A PERSONAS	IT REVELO CHAVES LUIS OSWALDO
SANTO TOMAS DE AQUINO	650	UNICA	HURTO A PERSONAS, VENDEDOR	IT REVELO CHAVES LUIS OSWALDO
SANTO TOMAS CASD	650	UNICA	HURTO A PERSONAS	IT MONTILLA PEREZ JHON JAIRO
MANUELA BELTRAN	600	UNICA	HURTO A PERSONAS	IT MONTILLA PEREZ JHON JAIRO
JORGE ISAACS	540	NOCHE	HURTO A PERSONAS	IT MONTILLA PEREZ JHON JAIRO
VEINTE DE JULIO	800	NOCHE	HURTO A PERSONAS	IT MARTINEZ RUIZ WILBERTO
JOSE IGNACIO RENGIFO SALCEDO	850	NOCHE	HURTO A PERSONAS	IT MARTINEZ RUIZ WILBERTO
CRISTINA SERRANO DE LOURIDO	400	UNICA	HURTO A PERSONAS	IT MARTINEZ RUIZ WILBERTO
JOSE ANTONIO GALAN	645	NOCHE	HURTO A PERSONAS, CONSUMO	IT MARTINEZ RUIZ WILBERTO
RAFAEL ZAMORANO	480	UNICA	CONSUMO DE ESTUPEFACIENTES	IT RESTREPO CAÑAS DAVID DE JESUS
LA MERCED	400	UNICA	HURTO A PERSONAS	IT RESTREPO CAÑAS DAVID DE JESUS
SAN VICENTE DE PAUL	560	UNICA	CONSUMO DE ESTUPEFACIENTES	IT RESTREPO CAÑAS DAVID DE JESUS
SAN PEDRO ALEJANDRINO	500	UNICA	HURTO A PERSONAS, VENDEDOR	IT RESTREPO CAÑAS DAVID DE JESUS

Comprométete con tu ciudad

EJECUTADAS - GOBIERNO



3. MANTENIMIENTO Y REPARACIÓN A CÁMARAS DE SEGURIDAD DE LA COMUNA - 12 DE ELLAS FUERA DE SERVICIO.

RESPUESTA: La comuna 4 cuenta con un total de 50 cámaras instaladas así:

- 31 instaladas funcionan a la perfección
- 19 instaladas se encuentran en proceso de actualización de plataforma tecnológica.

4. MONITOREO 24 HORAS A LAS CÁMARAS DE VIDEO VIGILANCIA INSTALADAS EN LA COMUNA.

RESPUESTA: La Policía Metropolitana cuenta con dos salas para monitorear las cámaras de video vigilancia, grabación y cobertura las 24 horas.

El C4 (Comando, Control, Cómputo y Comunicaciones), ubicado en el comando de la Policía Metropolitana es el responsable de la supervisión de las cámaras existentes.

EJECUTADAS - GOBIERNO



5. COMPARENDO AMBIENTAL Y PATRULLAJE CONTINUO EN LOS SEPARADORES VIALES DE LA COMUNA PARA EVITAR QUE SE SIGAN CONVIRTIENDO EN BOTADEROS CRONICOS DE BASURA.

RESPUESTA: La Policía Metropolitana viene desplegando operativos de prevención y control en toda la comuna, con el ánimo de incrementar la percepción de seguridad e incentivar a la comunidad sobre la buena convivencia.

En cada uno de los separadores viales, se vienen realizando operativos de control esporádicos, a fin de sorprender e impactar de manera positiva entre la comunidad y sus habitantes.

Se realizan los diferentes planes enfocados a la prevención como son: el registro y verificación de personas especialmente en los separadores viales en mención, se realiza así mismo jornada de embellecimiento con el ánimo de recuperar el espacio público y hacer presencia en cada uno de los sectores de la comuna donde se puedan presentar focos de inseguridad, al momento se continua ejecutando las acciones preventivas con relación a lo comparendos ambientales.

Comprométete con tu ciudad

RESULTADOS DE OPERATIVOS - GOBIERNO



<u>GESTION OPERATIVA</u>	<u>2016</u>
Capturas en Flagrancia	144
Capturas por Homicidio	3
Capturas por Orden Judicial	36
Vehículos Recuperados	3
Motocicletas Recuperadas	10
Armas de Fuego Incautadas	16
Armas Blancas Incautadas	2.611
Marihuana (Gr)	52.745
Basuco (Gr)	8.164



APROBADAS - GOBIERNO



7. INSTALACIÓN DE 5 CÁMARAS DE SEGURIDAD EN:

- Calle 50 con Cra. 8Nte, Olaya Herrera
- Calle 40 con Cra. 8Nte. La Isla
- Calle 46C con Cra. 8Nte. La Isla
- Calle 56 con Cra. 5Nte. Flora Industrial
- Calle 34 con Cra. 2C, General Santander.

RESPUESTA: La Secretaria de Gobierno instalará cuatro (4) nuevas cámaras el segundo semestre de 2016:

- Calle 50 con Cra. 8Nte, Olaya Herrera
- Calle 46C con Cra. 8Nte. La Isla
- Calle 56 con Cra. 5Nte. Flora Industrial
- Calle 34 con Cra. 2C, General Santander.

APROBADAS - GOBIERNO



10. FORTALECER LA ESTACIÓN DE POLICÍA SAN FRANCISCO CON:

- 30 unidades policiales adicionales
- 6 motocicletas yamaha o tornado adicionales
- 2 camionetas Dimax 4x4 5
- Avanteles Rock XB para consulta de antecedentes.
- 5 radios portátiles.

RESPUESTA: La Secretaria de Gobierno adelanta proyecto cofinanciado con el Ministerio del Interior para atender los requerimientos en temas de motocicletas y vehículos, con la adquisición de 351 motocicletas, 10 camionetas uniformadas.

Esta comuna se encuentra en estudio para determinar el numero de motocicletas por asignar.

MUCHAS GRACIAS.