



METROCALI 2015

COMUNA 21

Junio /2015



Ejecutado METROCALI

COMUNA 21

Junio /2015

Metrocali adjudicó a PAVCOL S.A.S., y a CONSTRUCTORA MECO S.A – SUCURSAL COLOMBIA, la ejecución de **\$460 millones** en la adecuación de puntos de parada e intervenciones viales en la comuna 21.

INTERVENCIÓN	TOTAL
1. Inversión en adecuación de 43 paradas	\$272.989.939
2. Inversión en rehabilitación de 3 tramos viales	\$187.262.627
Total Inversión ejecutada:	\$5.860.252.566

Los tramos viales intervenidos por los contratistas en la comuna 21 fueron los siguientes:

Intervenciones Viales	<u>TOTAL</u>
1. Carrera 123 Entre Cra. 25 y Cra. 26l (Fresado)	\$ 149.108.017
2. Retorno de Pizamos en la Calle 121 Glorieta	\$ 38.154.610
3. Calle 123 desde Carrera 27 hasta la Calle 112	\$ 5.400.000.000
TOTAL	<u>\$ 5.587.262.627</u>

Metrocali informa que se adjudicó a PAVCOL S.A.S., y a CONSTRUCTORA MECO S.A - SUCURSAL COLOMBIA, la adecuación funcional de 42 puntos de parada del Sistema en la Comuna 21, en los cuales se invirtió un total de \$272.989.934 distribuidos en las siguientes direcciones:

PUNTOS DE PARADA COMUNA 21						
Nº	DIRECCIÓN	BARRIO	MOGADOR	COBERTIZO	BANCA	ESTADO
1	CL121 KR27F KR27D1 I 1	Calimio Desepaz	NO	NO	NO	TERMINADO
2	CL123 KR26J2 KR26J1 I 1	Calimio Desepaz	NO	NO	NO	TERMINADO
3	CL123 KR26T I 1	Calimio Desepaz	NO	NO	NO	TERMINADO
4	CL121 KR26K 26J4 I 1	Calimio Desepaz	NO	NO	NO	TERMINADO
5	PA CL121 KR26Q I 1	Calimio Desepaz	NO	NO	NO	TERMINADO
6	PA KR23 CL100 CL98A I 1	Ciudad Talanga	NO	NO	SI	TERMINADO
7	KR23 CL95 CL96 P 1	Ciudad Talanga	SI	SI	NO	TERMINADO
8	KR25 CL86 CL85 I 1	Ciudad Talanga	NO	NO	NO	TERMINADO
9	KR25 CL114 CL115 P 1	Ciudadela del Rio - CVC	NO	NO	NO	TERMINADO
10	KR25 CL103A CL112 P 1	Ciudadela del Rio - CVC	NO	NO	NO	TERMINADO
11	KR25 CL105 CL104 I 1	Ciudadela del Rio - CVC	NO	NO	NO	TERMINADO
12	KR25 CL120Q CL121 P 1	Ciudadela del Rio - CVC	NO	NO	NO	TERMINADO
13	CL121 KR25A KR25 I 1	Ciudadela del Rio - CVC	NO	SI	NO	TERMINADO
14	CL121 KR26F KR26EBIS I 1	Ciudadela del Rio - CVC	NO	NO	NO	TERMINADO
15	KR23 CL102 102B I 1	Compartir	SI	NO	NO	TERMINADO
16	KR23 CL102 102C P 1	Compartir	NO	NO	NO	TERMINADO
17	KR25 CL89A CL92 P 1	Compartir	NO	SI	NO	TERMINADO
18	KR23 CL120D 120C P 1	Desepaz Invicali	NO	NO	NO	TERMINADO
19	KR23 CL118 CL119 P 1	Desepaz Invicali	NO	SI	NO	TERMINADO
20	CL121 KR26I3 26H1 I 1	El Remanso	NO	NO	NO	TERMINADO

PUNTOS DE PARADA COMUNA 21

N°	DIRECCIÓN	BARRIO	MOGADOR	COBERTIZO	BANCA	ESTADO
21	CL123 KR26H2 KR26H1 I 1	Los Lideres	NO	NO	NO	TERMINADO
22	CL121 KR26I3 26H1 I 1	Los Lideres	NO	NO	NO	TERMINADO
23	CL121 KR26I 26J P 1	Los Lideres	NO	NO	NO	TERMINADO
24	CL121 CL121D KR28D7 I 1	Pizamos II	NO	NO	NO	TERMINADO
25	CL121 KR28D1 KR28D3 P 1	Pizamos III - Las Dalias	NO	NO	NO	TERMINADO
26	KR25 CL73A CL74 P 1	Planta de Tratamiento	NO	SI	NO	TERMINADO
27	KR25 CL75 CL74 I 1	Planta de Tratamiento	NO	SI	NO	TERMINADO
28	KR25 CL76 CL77 P 1	Planta de Tratamiento	NO	SI	NO	TERMINADO
29	KR25 CL77 CL76 I 1	Planta de Tratamiento	NO	SI	NO	TERMINADO
30	CL123 KR28B KR28ABIS I 1	Potrero Grande	NO	NO	NO	TERMINADO
31	KR23 CL86 CL88 I 1	Valle Grande	NO	NO	NO	TERMINADO
32	KR23 CL94 CL85 P 1	Valle Grande	NO	NO	NO	TERMINADO
33	CL80 KR24F KR23 I 1	Valle Grande	NO	NO	NO	TERMINADO
34	KR23 CL83D CL83B I 1	Valle Grande	NO	NO	SI	TERMINADO
35	KR23 CL83B CL83D P 1	Valle Grande	NO	NO	SI	TERMINADO
36	KR23 CL81D CL81B I 1	Valle Grande	NO	NO	SI	TERMINADO
37	KR23 CL81B CL81D P 1	Valle Grande	NO	NO	SI	TERMINADO
38	KR25 CL80D CL81A P 1	Valle Grande	NO	NO	NO	TERMINADO
39	KR25 CL80D CL80C I 1	Valle Grande	NO	SI	NO	TERMINADO
40	KR25 CL85 P 1	Valle Grande	NO	SI	NO	TERMINADO
41	KR25 CL79 CL80 P 1	Valle Grande	NO	SI	NO	TERMINADO
42	KR25 CL79B CL79 I 1	Valle Grande	NO	SI	NO	TERMINADO

Mapa de las Rutas que Circulan en la Comuna 21

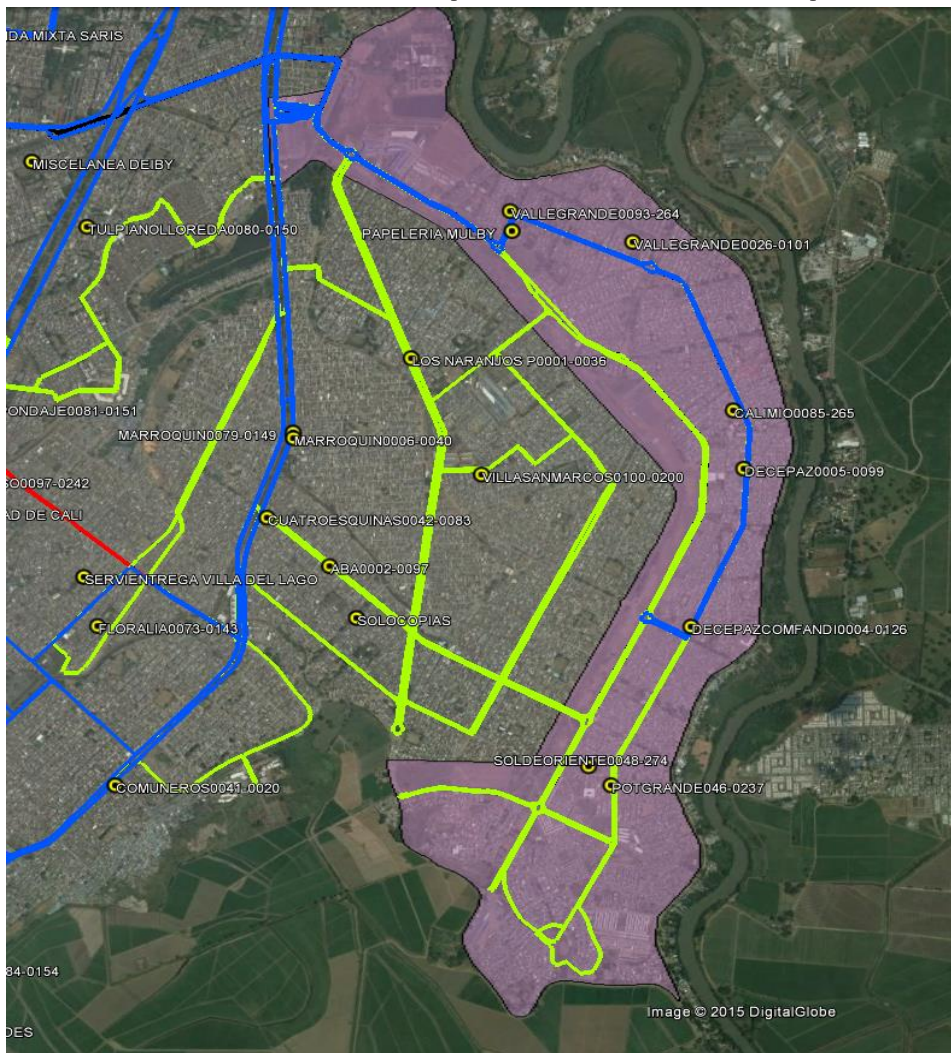

Comuna 21

Puntos de Venta: 8

Rutas MIO: 23

TRONCALES: T47A-T47B – T42 – T40

**PRETRONCALES: P12A-P40A-P40B-P24A-
P24B-P24C-P47A-P47B-P47C**

**ALIMENTADORAS: A41A-A41B-A42A-A42B
A44A-A44B-A45A-A47-A53-A85**

Terminal de Cabecera: Andrés Sanín

Al mes de Mayo de 2015 la comuna 21 cuenta con Ocho (8) puntos de venta y recarga, los cuales se describen a continuación.

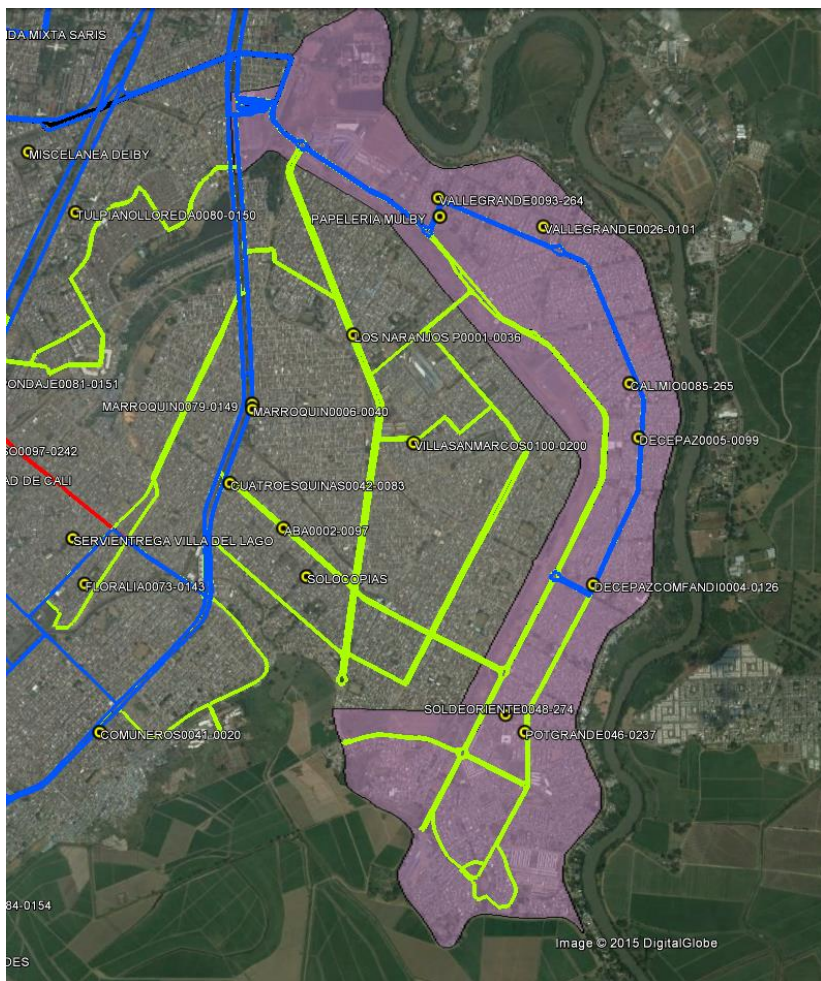

Nº	NOMBRE LOCAL CCIAL	BARRIO
1	PAPELERIA MULBY	VALLE GRANDE
2	VALLE GRANDE 0093-264	VALLE GRANDE
3	VALLE GRANDE 0026-0101	VALLE GRANDE
4	CALIMIO 0085-265	CALIMIO
5	DESEPAZ 0005-0099	DESEPAZ
6	DESEPAZ COMFANDI 0004-0126	DESEPAZ
7	SOL DE ORIENTE 0048-274	SOL DE ORIENTE
8	POTRERO GRANDE 046-0237	POTRERO GRANDE



Anuncios **METROCALI 2015**

COMUNA 21
Junio / 2015

INTERVENCIONES VIALES EN PROYECTO PRETRONCALES II EN LA COMUNA 21

Metro Cali S.A. realizará las obras de rehabilitación en la Carretera 27 entre Calles 121 y 126, esta obra es parte de la Fase II de los Corredores Pretroncales para el segundo semestre del año 2015.

JUNIO 2015

Licitación

NOVIEMBRE 2015

Construcción



Fuente: Metrocali S.A. Dirección de Construcciones. Mayo de 2015.

* La duración estimada de las obras es de 9 meses contados a partir de la adjudicación del contrato; se tiene propuesto incluir señalización vial (horizontal y vertical), zonas de parada, adecuación vial y pavimento nuevo.

* Las obras se realizarán en 4.40 mt de Corredor Pretroncal en la Comuna 21.



Solicitudes METROCALI

COMUNA 21

Mayo /2015

Solicitud 1: Presentar un informe de las obras de rehabilitación vial que Metrocali dice haber efectuado mediante un otro si suscrito con la Secretaria de Infraestructura por valor de \$5.400 millones, el cual fue ejecutado entre noviembre de 2014 y enero de 2015 en la carrera 27 entre calles 121 y 126.

Respuesta: En el mes de noviembre de 2014, la administración municipal a través de la secretaria de Infraestructura entregó a Metrocali la suma de \$5.761.413.930 para adelantar obras de adecuación de vías y paradas en la zona oriente de la ciudad y por \$403.298.975 para cubrir los costos de interventoría de estas obras.

Se suscribió entonces el modificatorio N°3 con el Contratista Constructora MECO S.A. SUCURSAL COLOMBIA, quienes adelantaron obras de adecuación en las vías pretroncales y alimentadoras de la zona oriente, principalmente en la Comuna 21. Las obras incluidas en el modificatorio N°3 iniciaron su ejecución el 27 de noviembre de 2014 y terminaron el 28 de febrero de 2015, se describen a continuación:

Nº	Tipo de Intervención	Tramo Ejecutado	Nº	Tipo de Intervención	Tramo Ejecutado
1	Fresado	Cra 23 entre CII 80 y 81	10	Parcheos y Bacheos	CII 54 entre K 29A y K 32A
2	Fresado	Cra 23 entre CII 84 y 84A	11	Parcheos y Bacheos	CII 54 entre K 38 y K 42B
3	Fresado y Bacheo	Cra 23 entre CII 85 y 94	12	Parcheos y Bacheos	CII 54 entre K 42B y K 46
4	Fresado	Cra 23 entre CII 94 y 102	13	Parcheos y Bacheos	CII 54 entre K 46B y K 50
5	Fresado y Bacheo	Cra 23 entre CII 112 y 123 y K 26G	14	Parcheos y Bacheos	Cra 50 entre CII 25 y CII 54
6	Fresado	Cra 26J entre CII 121 y 123	15	Parcheo	Cra 31 entre CII 44 y CII 45
7	Parcheo	CII 73 entre K5 y 7C PTAR (Sur - Norte)	16	Parcheo	Retorno Pizamos (Segunda Capa)
8	Parcheo	CII 73 entre K5 y 7C PTAR (Sur - Norte)		Paradas	230 Mogadores Tipo 1. Incluye Señaletica, placa brayle y demarcación de punto de parada.
9	Parcheos y Bacheos	CII 73 entre K7 y K8		Demarcación Vial	Demarcación Vial Cra 42B entre CII 36 y 48 y Calle 59 entre Cra 8 y 10A.

Fuente: Metrocali S.A. Dirección de Construcciones. Mayo de 2015.

Metrocali informa que el tramo de la carrera 27 entre calles 121 y 126 no se ejecutaron obras de adecuación en el modificadorio N° 3 ni en el contrato original suscrito con el contratista MECO S.A.

Solicitud 2: Se solicita a Metrocali revisar los términos del contrato suscrito con MECO para hacer efectiva la póliza de garantía de la intervención vial en la Calle 121 entre Cras. 26 y 26H que conduce al Centro de Salud Desepaz, vía fue totalmente restaurada en el 2014 y a la fecha ya presenta significativos baches.

Respuesta: Se trasladó al contratista y al interventor de la obra para que realicen el recorrido conjunto y se revise la situación actual de las intervenciones.

Metrocali informa que en la calle 121 entre carrera 26 y 26 H solamente se hicieron intervenciones a nivel de sello de fisuras y se colocó una sobrecarpeta a la salida de los patios de MIO (retronó de Pizamos); si los baches que se mencionan se encuentran en lugares distintos a las intervenciones realizadas por la Constructora MECO, no serán de competencia y por tanto no hay lugar a hacer efectiva la póliza de garantía.

Solicitud 3: Se solicita a Metrocali informar la situación actual del litigio jurídico que tiene frenada la construcción de la terminal de cabecera de Agua Blanca en el límite de las comunas 21 y 14. Dado que por el abandono del lote, surgieron invasiones ilegales; vertimiento de escombros generando deterioro ambiental, paisajístico y de seguridad a los habitantes del sector.

Respuesta: Metrocali informa que la construcción de la Terminal de Cabecera de Agua Blanca no se encuentra en litigio jurídico.

El lote propiedad de Metrocali S.A. en donde se implantará dicha terminal cuenta con seguridad privada y no presenta invasiones ilegales en su interior ni tampoco volumen de escombros , ahora bien , la intervención vial de la Calle 96, Transversal 103 y Carrera 28D a realizarse con la construcción de la terminal, esta sobre un área de terreno propiedad del municipio, concretamente de la Secretaria de Infraestructura y Valorización y de la Secretaria de Vivienda, predio que si presenta ocupaciones ilegales, lo que no ha permitido dar inicio al proceso licitatorio para la construcción de la Terminal de Aguablanca.

Metrocali está adelantando la gestión interinstitucional pertinente con las diferentes entidades como la Secretaría de Infraestructura y Valorización, Secretaría de Vivienda, Secretaría de Gobierno, DAGMA, entre otras, con el fin de lograr la restitución del bien de uso público y así llevar a cabo tan importante proyecto para la ciudad.

Solicitud 4: Se solicita a Metrocali informar si en el 2015 van a rehabilitar la calle 123 entre carreras 26J hasta la 27G.

Respuesta: En el año 2015 no se va a rehabilitar la calle 123 entre Carreras 26J y carrera 27G. Recordemos que Metrocali debe dar cumplimiento a lo estipulado en el CONPES 3767, documento en el que se señalan los proyectos a ejecutar y los recursos destinados para su construcción. En ese documento no se tiene contemplada la intervención de citada de la calle 123.



ALCALDÍA DE
SANTIAGO DE CALI

Construyendo hoy la **Cali** del mañana

ALCALDÍA DE CALI