



ALCALDÍA DE  
SANTIAGO DE CALI



**CALI CIUDAD DE INCLUSIÓN  
Y OPORTUNIDADES**

## **Informe de Avance Comuna 14**

Cali, 14 Abril de 2015

Construyendo hoy  
la **Cali** del mañana  
ALCALDÍA DE CALI



**CALI CIUDAD DE INCLUSIÓN  
Y OPORTUNIDADES**

**2015**

## Inversiones TIO 2015

Dependencia	Barrio	Proyecto	Presupuesto
Cultura	Naranjos II	Casa cultural y social	\$430.000.000
Deporte	Naranjos II	Adecuación de cancha deportiva: mejora juegos infantiles, piso de la cancha y porterías (articulado con el DAGMA)	\$250.000.000
Deporte	Puertas del Sol I	Adecuación de canchas polideportivo: mejoramiento de canchas : porterías, piso	\$400.000.000
DAGMA	Puertas del Sol I	Adecuación se zona verde dentro del polideportivo (articulado con deporte)	\$280.395.975
DAGMA	13 - 14	PEISD - Recuperación ambiental y paisajística del área alrededor de los canales 48, Oriental, Cauquita Sur y Figueroa	\$379.690.322
Gobierno	13 - 14	PEISD - Protección del área alrededor de los Canales 48, Oriental, Cauquita Sur y Figueroa	\$137.280.000
Salud	13 - 14	PEISD - Promoción de entornos saludables en viviendas, establecimientos e instituciones alrededor de los Canales 48 Oriental, Cauquita Sur y Canal Figueroa	\$260.690.322
		<b>TOTAL</b>	<b>2.138.056.619</b>

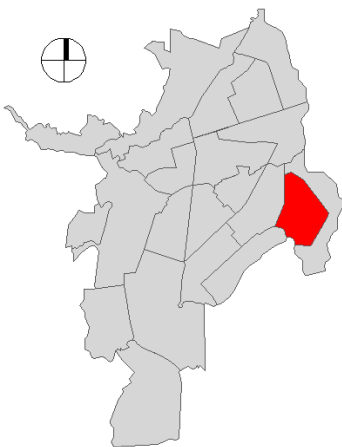

Intervención

Ubicación

Proyecto

Presupuesto

Reporte

Dependencia

## Casa Cultural y Social

Naranjos II - Transversal 103 con Calle 80E

Mejoramiento del entorno del complejo educativo y social

\$430.000.000

Recurso aprobado en el 1er Confis 2015. Se están solicitando \$600 millones adicionales para dejar una Casa de Cultura completísima en la zona.

Secretaría de Cultura

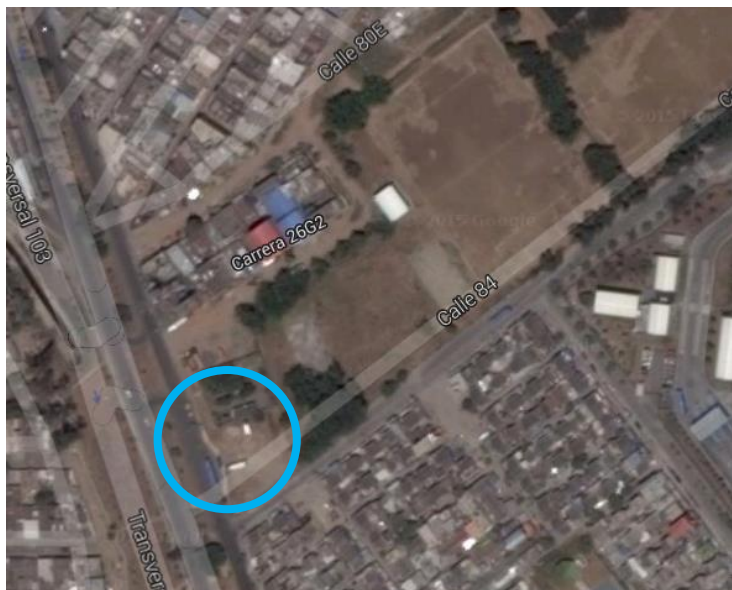

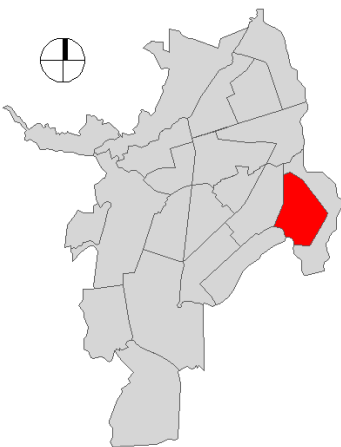

Intervención

Ubicación

Proyecto

Presupuesto

Reporte

Dependencia

## Adecuación de Cancha Deportiva

Naranjos II - Calle 80 con Cra. 26D y Cra 26 D1

Adecuación de Cancha Deportiva (articulado con DAGMA) Mejora de juegos infantiles, piso de la cancha porterías

\$250.000.000

Recurso aprobado en el primer Confis 2015.

Secretaría de Deporte





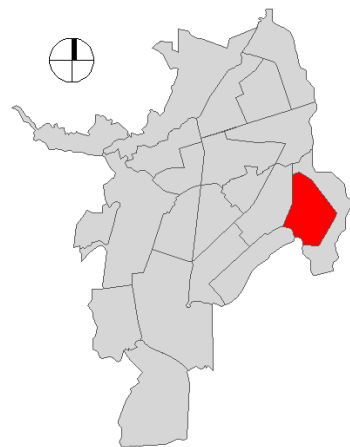

Intervención

Ubicación

Proyecto

Presupuesto

Reporte

Dependencia

## Adecuación de Canchas Polideportivo

Puertas del Sol I - Calle 81 entre Kra. 26B y 26C

Adecuación de Canchas Polideportivo

\$400.000.000

Recurso aprobado en el primer Confis 2015.

Secretaría de Deporte



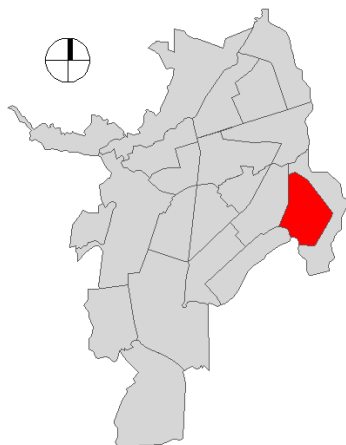

Intervención

Ubicación

Proyecto

Presupuesto

Reporte

Dependencia

## Adecuación de zona verde dentro de polideportivo

Puertas del Sol I - Kra. 26C entre calle 83 y 84

Adecuación de zona verde dentro del polideportivo

\$280.395.975

Recurso aprobado en el primer Confis 2015.

DAGMA

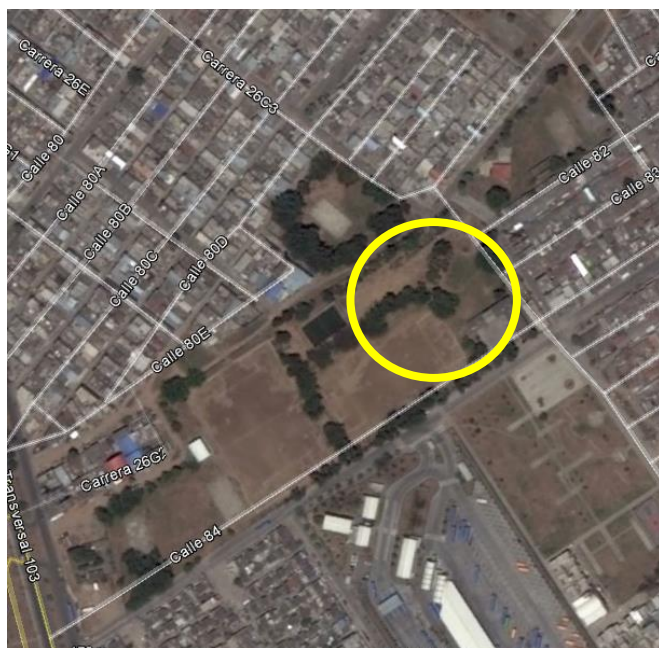



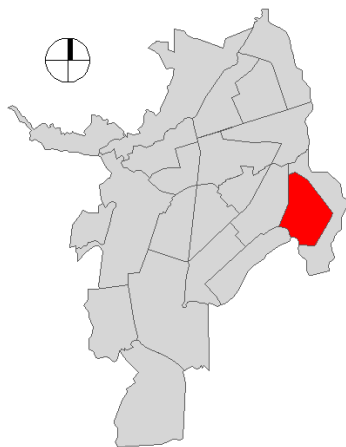

Intervención

Ubicación

Proyecto

Presupuesto

Reporte

Dependencia

## PEISD - Recuperación Ambiental y Paisajística

Comunas 13 y 14

Recuperación ambiental y paisajística del área alrededor de los Canales 48, Oriental, Cauquita Sur y Figueroa

\$379.690.322

Recurso aprobado en el primer Confis 2015.

DAGMA





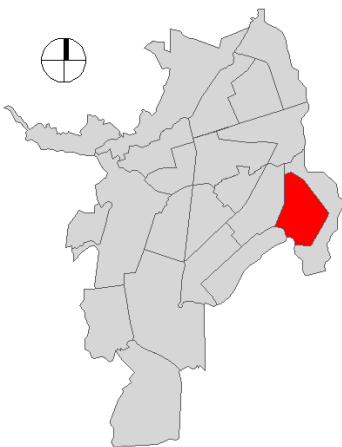

Intervención

Ubicación

Proyecto

Presupuesto

Reporte

Dependencia

## PEISD - Protección de Área

Comunas 13 y 14

Protección del área alrededor de los canales 48, Oriental, Cauquita Sur y Figueroa

\$137.280.000

Recurso aprobado en el primer Confis 2015.

Secretaría de Gobierno



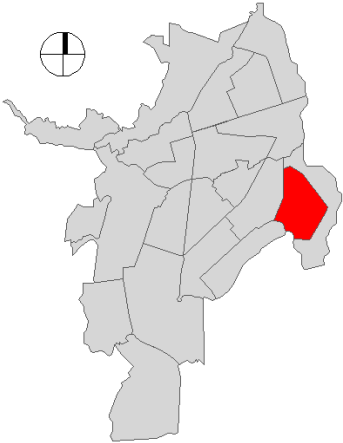

Intervención

Ubicación

Proyecto

Presupuesto

Reporte

Dependencia

## PEISD - Promoción de Entornos Saludables

Comunas 14 y 14

Promoción de entornos saludables en viviendas, establecimientos e instituciones alrededor de los canales 48, Oriental, Cauquita Sur y Figueroa

\$260.690.322

Recurso aprobado en el primer Confis 2015.

Secretaría de Salud



## Otras inversiones: Generación de Ingresos

Barrio	Dependencia	Proyecto	Presupuesto
Todos	Secretaria de Bienestar Social	Formación técnica y vinculación laboral de jóvenes, con el Centro de Capacitación Don Bosco. (280)	\$ 499.968.000
Todos	Secretaria de Bienestar Social	Capacitación en vigilancia y seguridad con vinculación laboral de jóvenes, con la Cámara Colombiana de Seguridad. (150)	\$ 100.000.000
Todos	Secretaria de Bienestar Social	Convenio de Capitalización con mujeres cabeza de hogar vinculadas a la Ruta RIE con el DPS. (333)	\$ 400.000.000
Todos	Secretaria de Bienestar Social	Capacitación técnica y vinculación laboral con población afrodescendiente con el CDP del Cuero y la Marroquinería. (300)	\$ 300.000.000
Todos	Secretaria de Bienestar Social	Proceso de Fortalecimiento administrativo con enfoque TICS a microempresarios, con el Instituto Antonio José Camacho. (100)	\$ 500.000.000
Todos	Secretaria de Infraestructura	Proceso de capacitación en adoquines y vinculación laboral a jóvenes de las comunas TIO (15)	\$ 38.000.000
Todos	Secretaria de Bienestar Social	20 Bankomunales con 300 beneficiarios	\$ 120.000.000



## Otras inversiones: Generación de Ingresos

Barrio	Dependencia	Proyecto	Presupuesto
Todos	Secretaria de Gobierno	Capacitación en riesgos y vinculación laboral con jóvenes, con el Cuerpo de Bomberos de Cali. (100)	\$ 500.000.000
Todos	Asesoría de Paz	Capacitación, empleabilidad y emprendimiento para mujeres cabeza de hogar con CECAM. (100)	\$ 350.000.000
Todos	Secretaria de Cultura	Formalización y fortalecimiento a asociaciones y organizaciones de base cultural. (35)	\$ 200.000.000
Todos	Secretaria de Gobierno	Convenio de capacitación en emprendimiento y capitalización para jóvenes de las comunas TIOS.	\$ 150.000.000
Todos	Asesoría de Paz	Convenio de capacitación y vinculación laboral para jóvenes en situación de discapacidad con el Centro de Inclusión Laboral (180)	\$ 450.000.000
Todos	Secretaria de Bienestar Social	Proyecto de Bankomunales a través del modelo de microfinanzas para organizaciones productivas con Cedecur. (40 bankomunales con 600 personas)	\$ 240.000.000
Todos	Secretaria de Infraestructura	Proyecto de vinculación laboral en adoquines con la Secretaria de Infraestructura (73)	\$1.796.600.000
<b>Total</b>			<b>\$5.644.568.000</b>

## Otras inversiones: Proyectos de iluminación (Gobierno)

Barrio	Proyecto	Presupuesto
Manuela Beltrán	Iluminación zona verde C116 K 26P – C 99 K 26D y 26C – C108 K 26H1 – C 116 K 26B y 26C – C 118 K 26 J5 / Cancha C 116 K 26C / Parque C 116 K 26C / Vía C99 K 26D	\$232.761.872
Las Orquídeas	Iluminación parque K 28 entre C 116 y C119 / Cancha K 28 <sup>a</sup> C 107 y 107B	\$88.447.273
Naranjos I	Iluminación vía C 77 K 26G1 / Canchas C 77 K 26G3 y 26G7 – C 75A K 26G3	\$241.745.673
Naranjos II	Iluminación canchas K 26B3 C 80 y 80C – C 80E K 26D	\$56.767.538
Puerta del sol	Iluminación parques K 26D C 108 - C 94 K 26 y 26C / cancha C 84 K 26C	\$114.533.342
Alfonso Bonilla Aragón	Iluminación parques K 26 C 88 – C 75 K 26U - C 81 K 27B / Canchas K 27D con C 88 - Transv 103 K 28	\$107.079.509
Alirio Mora Beltrán	Iluminación zona verde C 73A DG 26 C y 26D – C 79 K 26A1 y 26A2 – C 79 K 26B y 26B1 / parque C80E K 26B3 y 26C	\$140.411.296
	<b>Total</b>	<b>\$981.746.503</b>

## Otras inversiones: Vivienda

Barrio		Proyecto	Presupuesto
Vivienda	Manuela Beltrán	Aplicación del subsidio municipal de Vivienda a la población víctima del desplazamiento forzoso en Cali	\$3.500.000
Vivienda	Puertas del Sol	Aplicación del subsidio municipal de Vivienda a la población víctima del desplazamiento forzoso en Cali	\$3.500.000
Vivienda	Puertas del Sol IV - V - VII	Aplicación del subsidio municipal de Vivienda a la población víctima del desplazamiento forzoso en Cali	\$88.698.529
		<b>Total</b>	<b>\$95.698.529</b>





ALCALDÍA DE  
SANTIAGO DE CALI



**CALI CIUDAD DE INCLUSIÓN  
Y OPORTUNIDADES**

Construyendo hoy  
**la Cali del mañana**  
ALCALDÍA DE CALI