



## METROCALI 2015

---

COMUNA 14

Abril /2015





# Ejecutado METROCALI

COMUNA 14

Abril /2015





En desarrollo de  
contrato MC-OP-02-13,  
se adecuaron vías y  
paradas en la comuna  
14

Contratista:  
Constructora Meco S.A.  
Sucursal Colombia

Se hicieron bacheos en  
la Calle 26 G entre K 73  
B y Transv 103 y en la  
Av Ciudad de Cali entre  
K 5 y K 50

Se adecuaron 80 puntos  
de parada, que  
permiten una mejor  
espera al usuario

Inversión total = \$1.200  
millones de pesos



### Puntos de parada intervenidos:

N°	DIRECCIÓN	BARRIO
1	CL 112 KR 26D y 26E	Manuela Beltrán
2	CL 112 KR 26F y 26E	Manuela Beltrán
3	CL 112 KR 26H2 y 26H3	Manuela Beltrán
4	CL 112 KR 26H3 y 26H2	Manuela Beltrán
5	CL 112 KR 26J y 26J5	Manuela Beltrán
6	CL 112 KR 26J5 y 26J	Manuela Beltrán
7	CL 112 KR 26L y 26K1	Manuela Beltrán
8	CL 112 KR 26L y 26M	Manuela Beltrán
9	CL 112 KR 26Q y 27	Manuela Beltrán
10	CL 112 KR 27 y 26Q	Manuela Beltrán
11	CL 112 KR 27 y 27D	Las Orquideas
12	CL 112 KR 27D y 27	Las Orquideas
13	CL 112 KR 27G y 27F	Las Orquideas
14	CL 73 KR 25U y 25T	Pondaje
15	CL 73 KR 26B2 y 26B1	Marroquin II
16	CL 73 KR 26F1 y 26F	Marroquin II
17	CL 73 KR 26G4 y 26G3	Marroquin II
18	CL 73 KR 26H3 y 26H2	Los Lagos
19	CL 73 KR 26M y DG 26M	Los Lagos
20	CL 73 KR 27 y 26U	Alfonso Bonilla Aragón

N°	DIRECCIÓN	BARRIO
21	CL 73 DG 26G9 y 26G8	Marroquin II
22	CL 73 DG 26I3 y 26I2	Marroquin II
23	CL 79 KR 28C y 28D	Alfonso Bonilla Aragón
24	CL 79 KR 28C y 28D	Alfonso Bonilla Aragón
25	CL 79 KR 28D y 28C	Alfonso Bonilla Aragón
26	CL 84 KR 26D y TV 103	Los Naranjos II
27	CL 94 KR 26H y 26I	Promociones Populares B
28	CL 95 KR 26H y 26G4	Promociones Populares B
29	CL 97 KR 26F1 y 26F	Promociones Populares B
30	KR 26C CL 94 y 91	Promociones Populares B
31	KR 26C CL 97 y 98	Promociones Populares B
32	KR 26G CL 75 y 76	Los Naranjos
33	KR 26G CL 76 y 75	Alirio Mora Beltran
34	KR 26G TV 103 y CL 78	Alirio Mora Beltran
35	KR 27 CL 106 y TV 103	José Manuel Marroquín I
36	KR 27 CL 108 y 109	Las Orquideas
37	KR 27 CL 109 y 108	Manuela Beltran
38	KR 27 CL 114 y 113	Manuela Beltran
39	KR 27 CL 116 y 120	Las Orquideas
40	KR 27 CL 120 y 116	Manuela Beltran



### Puntos de parada intervenidos:

N°	DIRECCIÓN	BARRIO
41	KR 27 CL 76 y 77	Alfonso Bonilla Aragón
42	KR 27 CL 81 y 80	Alfonso Bonilla Aragón
43	KR 27 CL 84 y 85	Alfonso Bonilla Aragón
44	KR 27 CL 91 y 88	Alfonso Bonilla Aragón
45	KR 27 CL 91 y 96	Alfonso Bonilla Aragón
46	KR 27 CL 96 y 95	Alfonso Bonilla Aragón
47	KR 28 CL 101 y 100	Alfonso Bonilla Aragón
48	KR 28 CL 108 y 107B	LAS ORQUIDEAS
49	KR 28 CL 108 y 112	LAS ORQUIDEAS
50	KR 28 CL 79 y 73	Alfonso Bonilla Aragón
51	KR 28 CL 86 y 87	Alfonso Bonilla Aragón
52	KR 28 CL 88 y 83	Alfonso Bonilla Aragón
53	KR 28 CL 91 y 92	Alfonso Bonilla Aragón
54	KR 28 CL 94 y 93	Alfonso Bonilla Aragón
55	KR 28 CL 99 y 101	Alfonso Bonilla Aragón
56	KR 28D CL 79	Alfonso Bonilla Aragón
57	KR 28D CL 91 y 90	Alfonso Bonilla Aragón
58	DG 26F1 TV 73A y CL 73B	Marroquin II
59	TV 103 CL 73C	Alirio Mora Beltrán
60	TV 103 DG 26O	Promociones Populares B

N°	DIRECCIÓN	BARRIO
61	TV 103 CL 74 y KR 26B2	Alirio Mora Beltrán
62	TV 103 CL 75 y 74	Alirio Mora Beltrán
63	TV 103 CL 76 y 77	Alirio Mora Beltrán
64	TV 103 CL 77 y 76	Alirio Mora Beltrán
65	TV 103 CL 79 y 78	Los Naranjos II
66	TV 103 CL 79 y 79A	Los Naranjos II
67	TV 103 CL 84 y 80F	Los Naranjos II
68	TV 103 CL 95 y 92	Promociones Populares B
69	TV 103 CL 95 y 92	Promociones Populares B
70	TV 103 KR 26A2 y 26A3	Alirio Mora Beltrán
71	TV 103 KR 27B y 27A	Alirio Mora Beltrán
72	TV 103 KR 27C y 27D	Alfonso Bonilla Aragón
73	TV 103 KR 28 y 27F	Las Orquideas
74	TV 103 KR 28B y 28A	Las Orquideas
75	TV 103 DG 26I y 26I1	Promociones Populares B
76	TV 103 DG 26P14 y 26P15	Marroquin I
77	TV 103 DG 26P17 y 26P16	Marroquin I
78	TV 103 DG 26P3 y 26P4	Marroquin I
79	TV 103 DG 26P8 y 26P9	Marroquin I
80	TV 103 DG 26P9 y 26P8	Marroquin I



## Mapa de los Puntos de Parada Intervenidos - Comuna 14

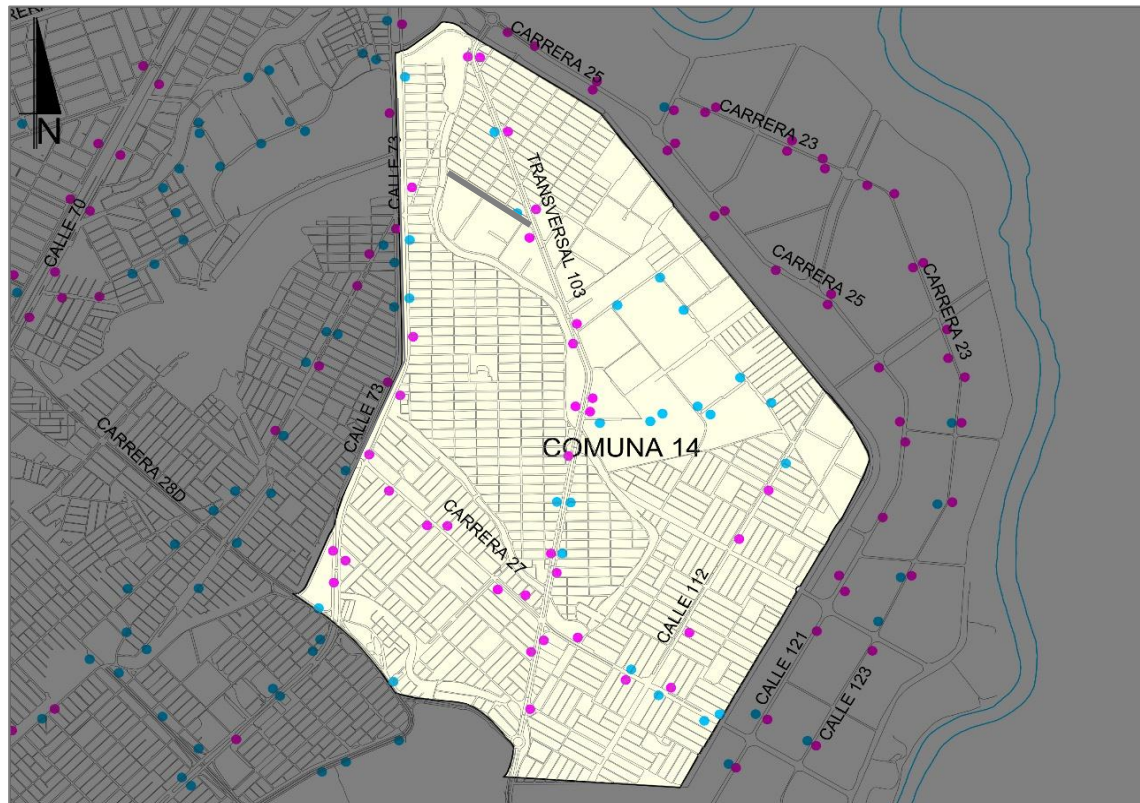

- Puntos de parada Obra Civil
- Puntos de parada solo Mogador y Demarcación

Fuente: Metrocali S.A. Dirección de Operaciones. Abril de 2015.



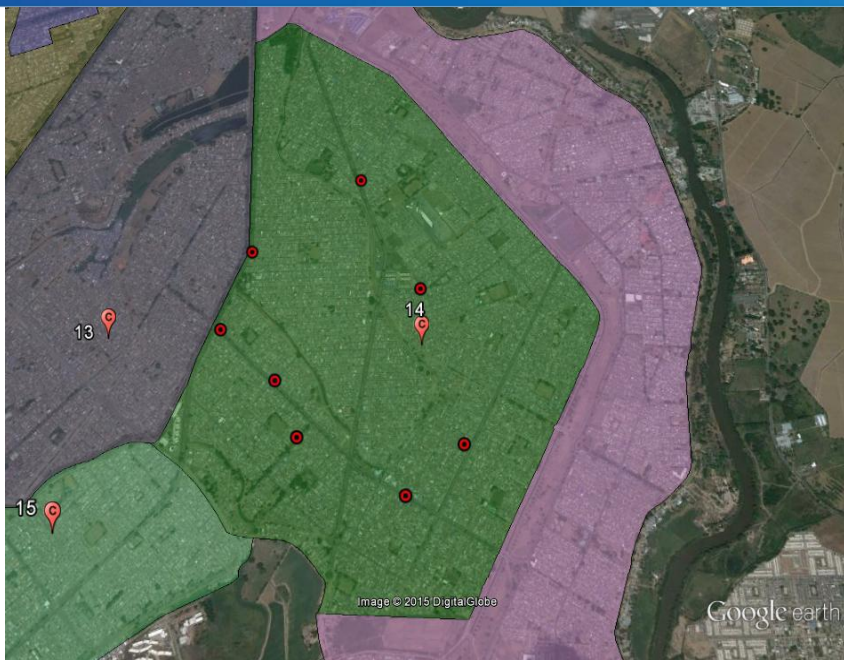

Al mes de Abril de 2015 la comuna 14 cuenta con Ocho (8) puntos de venta y recarga, los cuales se describen a continuación.

Fuente: Metrocali S.A. Dirección de Construcciones. Abril de 2015.

No	Nombre Local Comercial	Barrio	Dirección	Instalación
1	GANÉ - EXTABA0002-0097	ALFONSO BONILLA ARAGON	CARRERA 27 # 83-18	01-mar-09
2	GANÉ - EXTCUATROESQUINAS0042-0083	CUATRO ESQUINAS	CARRERA 27 # 73-31	01-mar-09
3	GANÉ - EXTP0001-0036	LOS NARANJOS	TRANSVERSAL 103 # 80-11	01-mar-09
4	GANÉ - EXTP0098-0198	MANUELA BELTRÁN	CALLE 112 # 26 L -19	04-dic-09
5	GANÉ - EXTMARROQUIN0079-0149	MARROQUIN 1	DIAGONAL 26 I 3 # 73-03	01-mar-09
6	GANÉ - EXTMARROQUIN0006-0040	MARROQUIN	DIAGONAL 26p12 # 96-39	01-mar-09
7	GANÉ - EXTVILLASANMARCOS0100-0200	VILLA SAN MARCOS	CARRERA 26 BIS # 95-04	01-mar-09
8	SOLOCOPIAS	ALFONSO BONILLA ARAGON	CARRERA 27C # 91-155	18-oct-13



## ***Construcción Troncal de Aguablanca:***

- El proyecto construyó 7 kilómetros de corredores del MIO, de los cuales 625 metros se adecuaron sobre la comuna 14.
- \$194 mil millones de inversión de todo el proyecto, compartida entre las comunas 8, 9, 11, 12, 13, 14 y 15.
- Adecuación de 108 mil metros cuadrados entre plazoletas, andenes y zonas verdes a todo lo largo de la Troncal Aguablanca.
- Barrios beneficiados de Comuna 14:
  - **Alfonso Bonilla Aragón**
  - **Las Orquídeas**
  - **Manuela Beltrán**



El cubrimiento del MIO en la Comuna 14 se presta con 17 rutas, entre ellas 9 rutas alimentadoras:

RUTA	BARRIOS
A42A	Alfonso Bonilla Aragón, José Manuel Marroquín, Promociones Populares, Alirio Mora Beltrán y Los Naranjos II.
A42B	Alfonso Bonilla Aragón, José Manuel Marroquín, Promociones Populares, Alirio Mora Beltrán, Los Naranjos II y Las Orquídeas.
A44A	José Manuel Marroquín, Manuela Beltrán Promociones Populares, Alirio Mora Beltrán y Las Orquídeas.
A44B	Los Naranjos Los Naranjos II, Promociones Populares y Puertas del Sol.
A55	Manuela Beltrán, Promociones Populares y Puertas del Sol
A56	Alfonso Bonilla Aragón, Las orquídeas y Manuela Beltrán
A57	Alfonso Bonilla Aragón y Las Orquídeas

Fuente: Metrocali S.A. Dirección de Operaciones. Abril de 2015.

Además las rutas A52 y A53 atiende la comuna en los limites de esta, llevándolos a las estaciones de Amanecer y Nuevo latir.



- Cinco (5) Rutas Pretroncales

RUTA	BARRIOS
P12A	Alfonso Bonilla Aragón, José Manuel Marroquín I y José Manuel Marroquín II
P14A	Alfonso Bonilla Aragón, José Manuel Marroquín I y José Manuel Marroquín II
P47A	Alfonso Bonilla Aragón, José Manuel Marroquín I y José Manuel Marroquín II
P47C	Alfonso Bonilla Aragón, José Manuel Marroquín I y José Manuel Marroquín II
P57	Alfonso Bonilla Aragón, José Manuel Marroquín I y José Manuel Marroquín II

Fuente: Metrocali S.A. Dirección de Operaciones. Abril de 2015.



- Una (1) Ruta Expresa (E52)
- Dos (2) Rutas Troncales (T50 - T57A )

RUTA	BARRIOS
E52	Alfonso Bonilla Aragón
T50	Alfonso Bonilla Aragón
T57A	Alfonso Bonilla Aragón

Fuente: Metrocali S.A. Dirección de Operaciones. Abril de 2015.





## **Inversiones en proceso**

---

### **METROCALI 2015**

COMUNA 14  
Abril /2015





Actualmente Metro Cali esta avanzando en las negociaciones de un lote aledaño a la estación con la Empresa Caracol S.A.

El proceso de contratación no se puede adelantar mientras no se cuente con la tenencia definitiva de los predios donde se va a construir la estación.



Nº	ÍTEM	FECHA	% Avance
1	AJUSTES DISEÑO	15 Diciembre de 2013	100
2	ESTRUCTURACIÓN DE LICITACIÓN	16 Diciembre de 2013 a 27 de Febrero de 2014	100
3	ESTUDIOS DE DRENAJE	30 de Julio de 2014	100
4	PROCESO LICITATORIO	30 de octubre de 2015	N.D
5	LEGALIZACIÓN DEL CONTRATO	febrero de 2015	N.D
6	CONSTRUCCIÓN	Marzo de 2016 a Mayo de 2017	N.D





## Anuncios **METROCALI 2015**

---

COMUNA 14  
Abril / 2015



\* Metro Cali S.A. realizará las obras de rehabilitación en la Carretera 26C entre Calles 84 y 112, calle 74 entre diagonal 26F y carrera 26G y calle 84 entre carrera 26C y transversal 103, esta obra es parte de la Fase II de los Corredores Pretroncales para el segundo semestre del año 2015.

**JUNIO 2015**  
Licitación

**NOVIEMBRE 2015**  
Construcción

**\$26 MILLONES**  
Inversión



Fuente: Metrocali S.A. Dirección de Construcciones. Abril de 2015.

\* La duración estimada de las obras es de 9 meses contados a partir de la adjudicación del contrato; se tiene propuesto incluir señalización vial (horizontal y vertical), zonas de parada, adecuación vial y pavimento nuevo.

\* Las obras se realizarán en 1.40 km de Corredor Pretroncal en la Comuna 14.





# Solicitudes METROCALI

---

COMUNA 14

Abril /2015



**Solicitud 1:** Cuando van a realizar los 10 tramos viales pendientes que en el Consejo Comunitario anunciaron serian intervenidos por la Constructora MECO S.A.S. pues sólo se rehabilitó uno (1) de los tramos solicitados (Calle 26 G, entre Carrera 73 B con Transversal 103).

**Respuesta:**

Metrocali a través del contrato MC-OP-02-13, cuyo objeto fue la "adecuación de la condición funcional de los corredores pretroncales y alimentadores de la zona oriente", realizado con la CONSTRUCTORA MECO S.A. SUCURSAL COLOMBIA, cumplió en plazo y presupuesto con lo encomendado, no pudiéndose atender todas las necesidades de reparación o adecuación de algunos de los tramos viales solicitados por la comunidad.

Sin embargo, se tomó atenta nota sobre los requerimientos presentados por la comunidad, para informar a la dirección de construcciones de Metrocali, para que dentro de los proyectos futuros sean incluidas estas inquietudes.





ALCALDÍA DE  
SANTIAGO DE CALI

# Construyendo hoy la **Cali** del mañana

ALCALDÍA DE CALI