



## CONSEJO COMUNITARIO COMUNA 18

## ACUERDOS CON METROCALI

AVANCE NOVIEMBRE/2014



## **VIAS REHABILITADAS PARA MEJORAR LA MOVILIDAD DE LA COMUNA 18**

**Metrocali invirtió \$1.549 millones en la reparación de más de 5 km que contemplaron bacheos, parcheos, fresados y sellos de fisuras de las vías petroncales del MIO en la comuna.**

# Avance para la reparación de las vías utilizadas por el SITM-MIO Mantenimiento corredores pretroncales Comuna 18 <sup>4</sup>

Metrocali adjudicó a Conalvias S.A.S., la ejecución de **\$ 1.549.540.329** en la comuna 18, mediante la rehabilitación de 16 tramos viales por donde transitan los alimentadores y padrones del SITM-MIO, que a octubre/2014 se encuentran terminadas y son:

INTERVENCIONES GRUPO 3 CONALVIAS S.A.S. - CON CORTE A OCTUBRE DE 2014						
GRUPO	No.	INTERVENCIÓN	TRAMO	COMUNA	CON AUI Y PLANES	LONGITUD EN KM
3	1	BACHEOS Y PARCHEOS	CALLE 4D ENTRE CARRERA 89 Y CARRERA 94	18	\$ 186.613.372	0,260
	2	BACHEOS Y PARCHEOS	CARRERA 94 ENTRE CALLE 4 Y CALLE 5	18	\$ 8.132.408	1,140
	3	BACHEOS Y PARCHEOS	CARRERA 95 ENTRE CALLE 4 Y CALLE 2	18	\$ 131.781.252	0,462
	4	BACHEOS Y PARCHEOS	CALLE 2A ENTRE CARRERA 73 Y CARRERA 78	18	\$ 69.638.469	0,547
	5	BACHEOS Y PARCHEOS	CALLE 4 ENTRE CARRERA 95 Y 94	18	\$ 21.283.523	0,640
	6	BACHEOS Y PARCHEOS	CALLE 1C ENTRE CARRERA 73 Y 74C	18	\$ 62.618.887	0,175
	7	BACHEOS Y PARCHEOS	CALLE 1C ENTRE CARRERA 67 Y CARRERA 69	18	\$ 85.053.382	0,122
	8	BACHEOS Y PARCHEOS	CARRERA 73 ENTRE CALLE 5 Y CALLE 2A	18	\$ 419.156.405	0,680
	9	BACHEOS Y PARCHEOS	CARRERA 67 ENTRE CALLE 2 Y CALLE 1C	18	\$ 36.686.592	0,226
	10	REPOSICIÓN DE LOSAS	CARRERA 95 ENTRE CALLE 2C Y 2B1	18	\$ 199.057.203	0,182
	11	REPOSICIÓN DE LOSAS	CARRERA 95A ENTRE CALLE 3 Y CARRERA 94B	18	\$ 6.688.163	0,474
	12	REPOSICIÓN DE LOSAS	CALLE 1C ENTRE CARRERA 69 Y CARRERA 70	18	\$ 65.478.407	0,124
	13	FRESADO	CALLE 2A ENTRE CARRERA 74 Y CARRERA 73 C	18	\$ 117.384.429	0,066
	14	FRESADO	CALLE 2 C ENTRE CARRERA 94 A Y CARRERA 95	18	\$ 138.603.724	0,215
	15	FRESADO	CALLE 4D ENTRE CARRERA 89 Y CARRERA 92	18	\$ 1.095.335	0,248
	16	SELLOS DE FISURAS	CALLE 1C ENTRE CARRERA73C Y CARRERA73B	18	\$ 268.778	0,1005
					<b>\$ 1.549.540.329</b>	<b>5,6619</b>

\*AUI y Planes es: Administración, Imprevistos y Utilidad; y Planes de Gestión Social, Manejo Ambiental y de Transporte.

Fuente: Metrocali S.A. Dirección de Construcciones. Septiembre - 2014.





## ADECUACIÓN PUNTOS DE PARADA MIO COMUNA 18

**\$201 Millones fueron invertidos por METROCALI para adecuar  
19 puntos de parada del MIO**

# Avance en la adecuación de los puntos de parada del SITM-MIO en la Comuna 18

Metrocali adjudicó a Conalvias S.A. la adecuación funcional de 19 puntos de parada del SITM-MIO en la Comuna 18, en los cuales se invirtió un total de \$201.806.934 distribuidos así:

PUNTOS DE PARADA COMUNA 18						
Nº	DIRECCIÓN	BARRIO	MOGADOR	COBERTIZO	BANCA	ESTADO
1	KR73 CL2A CL2B I 176	Alferez Real	SI	NO	SI	TERMINADO
2	KR73 CL2C CL3 P 177	Alferez Real	SI	NO	SI	TERMINADO
3	CL5 KR70 KR73 P 178	Buenos Aires	SI	NO	SI	TERMINADO
4	CL3 KR69 KR68 P	Caldas	SI	NO	SI	TERMINADO
5	KR92 CL3A CL2C P	Cuarteles de Nápoles	SI	SI	NO	TERMINADO
6	CL2C KR94 KR94A P	El Jordán	NO	SI	NO	TERMINADO
7	CL2A KR76A KR76	Francisco Eladio Ramírez	SI	NO	SI	TERMINADO
8	CL1 KR69 KR67 I	Los Chorros	SI	NO	SI	TERMINADO
9	CL1AO KR73 KR73B I	Lourdes	SI	NO	SI	TERMINADO
10	CL1A KR72 KR70 I	Lourdes	SI	NO	SI	TERMINADO
11	CL1AO KR74B KR75 P	Mario Correa Rengifo	SI	NO	SI	TERMINADO
12	CL5 KR85 KR87 P	Meléndez	SI	NO	SI	TERMINADO
13	CL4D KR94 KR93 I	Meléndez	SI	NO	SI	TERMINADO
14	KR94 CL4D CL4B P	Meléndez	SI	SI	NO	TERMINADO
15	CL4 KR93 KR92	Meléndez	NO	NO	SI	TERMINADO
16	CL2O KR74C KR74D	Sector Alto de los Chorros	SI	NO	SI	TERMINADO
17	CL2A KR76 KR75A	Sector Alto de los Chorros	SI	NO	SI	TERMINADO
18	KR94 CL4E CL4D I	Sector Meléndez	SI	SI	NO	TERMINADO
19	KR94 CL4B CL4 P	Sector Meléndez	SI	NO	NO	TERMINADO

Fuente: Metrocali S.A. Dirección de Construcciones. Septiembre - 2014.



# Avance del mejoramiento de la cobertura y la frecuencia de las rutas del SITM

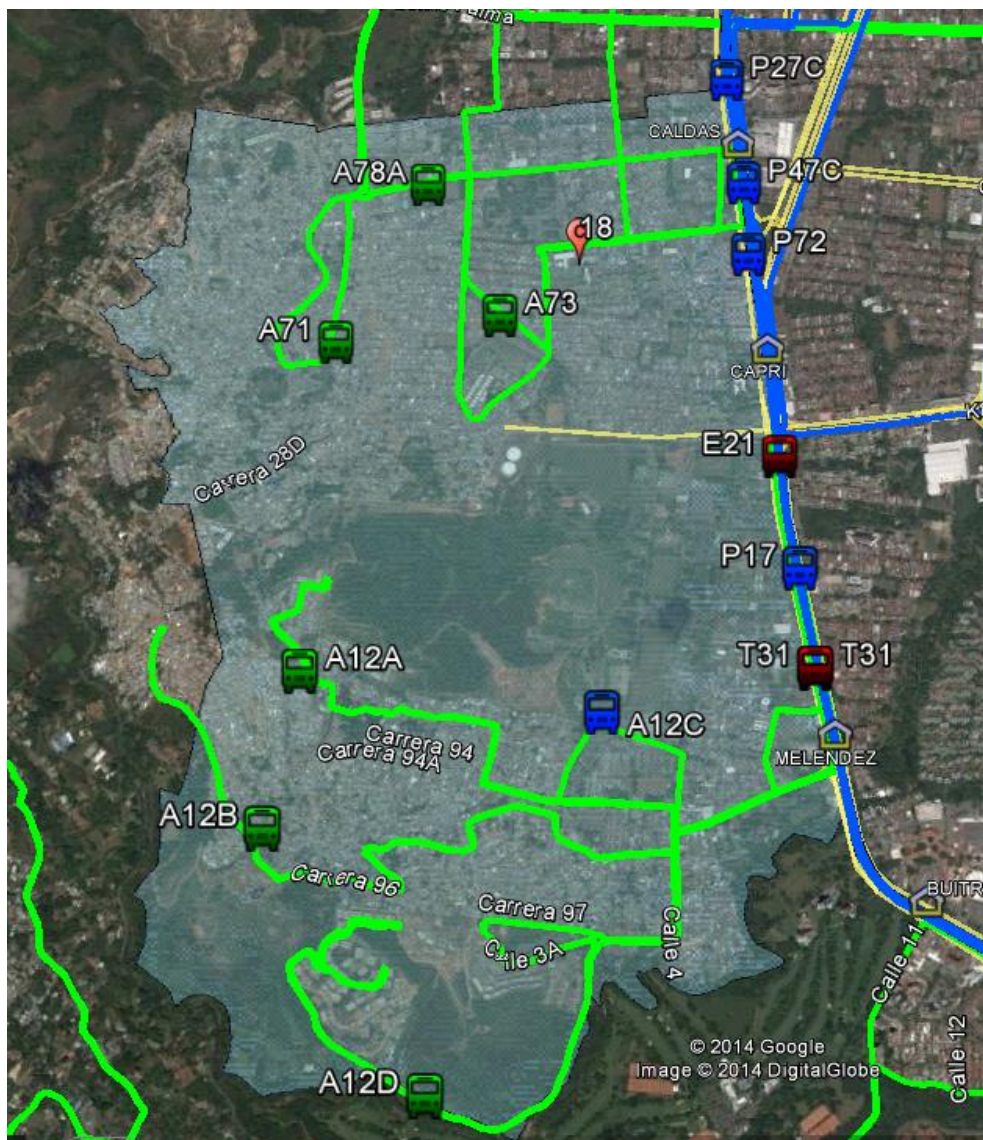

Metrocali informa que:

La comuna 18 cuenta con siete (7) rutas que prestan el servicio en la comuna, siendo estas: A71, A73, A78, A12A, A12B, A12C y la nueva ruta A12D que inició el 17 de febrero/2014.

La nueva ruta A12D va desde la Estación Meléndez, ingresando a la urbanización Altos del Madrigal, bordeando la Avenida de los Cerros a Orillas del Río Meléndez hasta Altos de Santa Helena con regreso al punto de partida, donde los usuarios se pueden integrar al sistema troncal.

Además de las 7 rutas alimentadoras, también circulan 9 rutas entre: petroncales (4), troncales (2) y expresas (3), para un total de 16 rutas en la comuna 18.

# Avance del traslado y disminución de distancias entre paraderos

Metrocali informa que se efectuó:

## **Traslado de paradero:**

En febrero/2014, se trasladó Paradero No 14 ubicado en la Calle 4 Oeste entre Carreras 92 y 93, en el sector de Polvorines - contiguo al batallón (al borde de un barranco), 30 Mts en sentido Occidente – Oriente (es decir, bajando la ladera) de acuerdo como lo solicitó la comunidad. En el mes de Agosto/2014, se realizó la demarcación de dicho paradero.



## **Reducción de distancia parada ruta A12B:**

La parada ubicada en Altos de Polvorines, no se modifica porque en este sector la distancia máxima al paradero más próximo es de 290 metros, distancia inferior a la distancia máxima reglamentaria (400 metros).



# Avance para aumentar y concertar con la comunidad los puntos de recarga y venta de tarjetas para el SITM en la Comuna 18 3

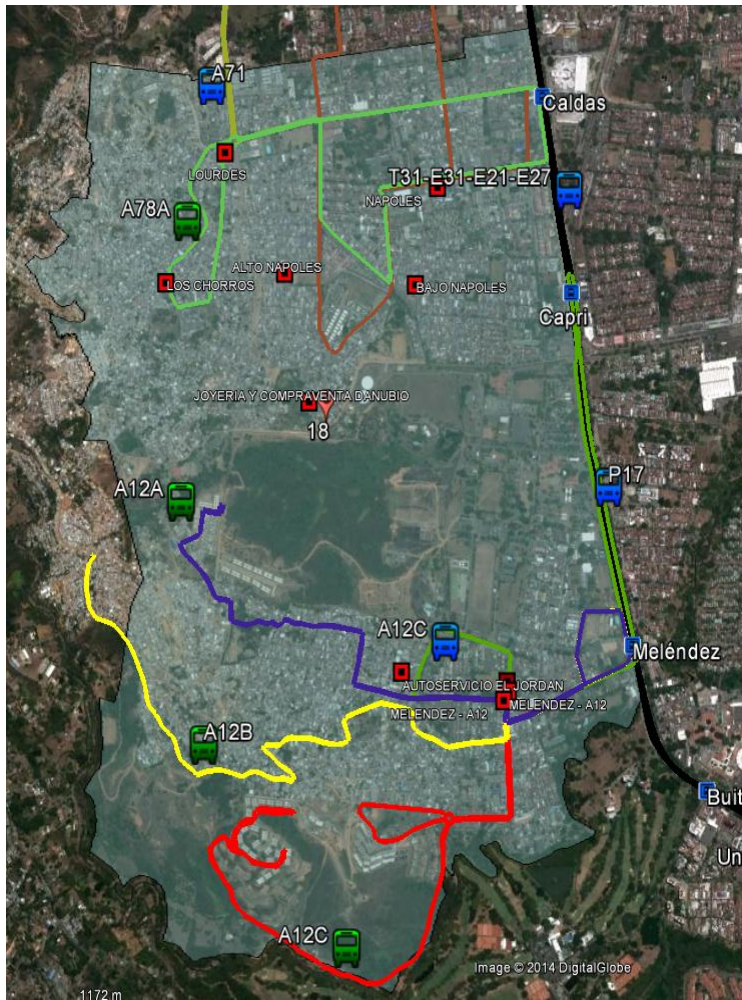

Metrocali informa que:

La comuna 18, paso de tener 8 puntos a 12 puntos de venta y recarga de tarjetas del SITM-MIO.

La comuna cuenta con tres (3) estaciones del sistema donde generalmente se hacen trasbordos y donde se dispone de taquillas y maquinas automáticas de recarga.

Los puntos de venta y recarga actuales son los siguientes:

N°	NOMBRE LOCAL CIAL	BARRIO	DIRECCIÓN	INSTALACION
1	AUTO SERVICIO EL JORDAN	JORDAN I	CALLE 2B # 94 - 04 B// JORDAN	10-Dec-13
2	JOYERIA Y COMPRAVENTA DANUBIO	DANUBIO (NAPOLES)	TRANSVERSAL 2A # D2A-105	30-Dec-13
3	UNIVERSIDAD CATOLICA MELENDEZ	MELENDEZ	CRA 94 No. 4C-04 Campus Melendez	27-Aug-14
4	ALTO NAPOLES 0058-0011	NAPOLES	CRA 75 #1B-159	1-Mar-09
5	BAJO NAPOLES 0057-0004	NAPOLES	CALLE 2A No. 76C 21	1-Mar-09
6	CALDAS 0047-0132	CALDAS	CRA 70 #1C-73	1-Mar-09
7	LOS CHORROS 0088-0158	LOS CHORROS	CALLE 2da A OESTE No.75-49	1-Mar-09
8	LOURDES 0052-0039	LOURDES	CRA 70 #1-31OESTE	1-Mar-09
9	MELENDEZ 0011-0038	MELENDEZ	CRA 94 A #2B-18	1-Mar-09
10	MELENDEZ 0016-0079	MELENDEZ	CALLE 4 #93-95	1-Mar-09
11	NAPOLES 0056-0139	NAPOLES	CRA 73 #2C-80	1-Mar-09
12	POLVORINES 0104-271	POLVORINES	CALLE 4 OESTE # 94-57	1-Mar-09



# Avance del empalme de la cicloruta en la Calle 5 con Cra 80 en la Comuna 18



La culminación de la ciclo ruta de la calle 5, entre la calle 80 y 100, está incluido en la licitación pública MC-5.8.2.03.13 que tiene como objeto los ajustes a los diseños y construcción de las adecuaciones de infraestructura requeridas en el corredor troncal de la Calle 5 entre la 80 y la 100 y el terminal Menga, esta incluye también la Ciclo ruta de Capri.

**Esta licitación tendrá costo de \$569 millones y su cronograma ajustado con corte a enero de /2015 es el siguiente:**

- 20 de Noviembre de 2013 concepto favorable por parte del Ministerio de Transporte.
- **1 de Septiembre de 2014 al 26 de Enero de 2015: Proceso licitatorio.**
- 27 de Enero al 13 de Febrero de 2015: Legalización del contrato.
- 16 de Febrero al 17 de Abril de 2015 (2 Meses): de Preconstrucción.
- 20 de Abril al 20 de Octubre de 2015 (6 Meses): Ejecución de las obras.
- Primera semana de Noviembre de 2015: Entrega de la Obra.

# Integración del Servicio de Camperos de Ladera al MIO

## OBJETIVO GENERAL DEL PROYECTO

Ampliar la cobertura del MIO, por medio de la integración de la ladera de Cali, vinculando para ello a las empresas de camperos que hoy prestan el servicio, mediante la integración física, técnica y tarifaria al sistema, mejorando con ello las condiciones de vida de la población de dichas comunas (seguras y económicas) : En 3 fases.

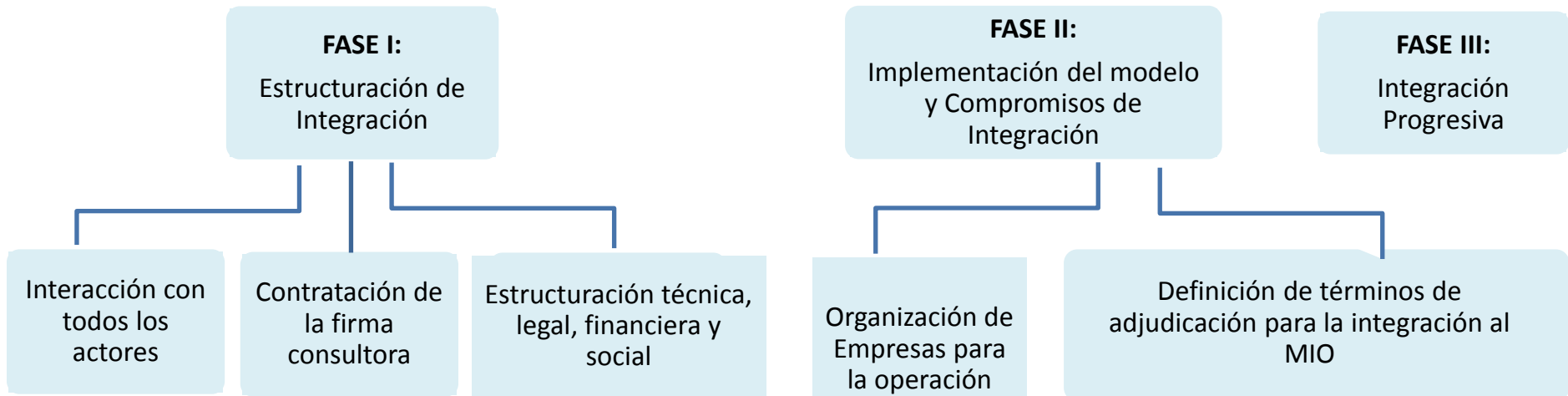

Fuente: Metrocali S.A. - Febrero – 2015.

# **Integración del Servicio de Camperos de Ladera al MIO**

## **Contrato Interadministrativo – Universidad Del Valle**

### **OBJETO:**

Elaborar los estudios de consultoría para la estructuración técnica, legal, financiera y social para la integración del servicio de los vehículos camperos de Santiago de Cali al SITM-MIO.

- **PRESUPUESTO TOTAL:** \$468.581.059
- **PLAZO DE EJECUCIÓN** CUATRO (4) MESES
- **ACTIVIDADES**
  - Informe de Recopilación, Revisión y diagnóstico
  - Estudio técnico de la integración de camperos al SITM-MIO
  - Estudio operacional de la integración de camperos al SITM-MIO
  - Estudio financiero de la integración de camperos al SITM-MIO
  - Estudio legal de la integración de camperos al SITM-MIO
  - Plan de Manejo Social para los propietarios y conductores de los camperos
  - Plan de implementación gradual del Plan de integración de la operación del servicio de camperos al SITM-MIO.

**En los entregables se incluye entre otros, Censo de Camperos, Propietarios y conductores, actualización demanda de Pasajeros, Talleres de Planeación participativa, actividades plan de emprendimiento...etc.**



# CRONOGRAMA DE ACTIVIDADES

ITEMS	AÑOS 2015												AÑOS 2016											
	ENE	FEB	MAR	ABRIL	MAY	JUN	JUL	AGO	SEPT	OCT	NOV	DIC	ENE	FEB	MAR	ABRIL	MAY	JUN	JUL	AGO	SEP	OCT	NOV	DIC
FASE I: ESTRUCTURACIÓN DE INTEGRACIÓN																								
ESTUDIOS PREVIOS (Convenio UNIVALLE)																								
FORMALIZACION DEL CONVENIO UNIVALLE																								
EJECUCIÓN - CONVEN. UNIVALLLE																								
SOCIALIZACIÓN, AJUSTES Y PRESENTACIÓN FINAL DISEÑO CONCEPTUAL COMPLETO DE INTEGRACIÓN, PAQUETE DE SOLUCIONES JURÍDICAS AL ALCALDE Y RETROALIMENTACIÓN.																								
FASE II - Implementacion del modelo y Compromisos de Integración																								
CONFORMACION DE ORGANIZACIONES EMPRESARIALES PARA LA OPERACIÓN																								
DEFINICION METODO DE CONTRATACIÓN PARA LA OPERACION Y MANTENIMIENTO DE LA ALIMENTACION DE LA LADERA)																								
FASE III - Integración Progresiva																								
IMPLEMENTACIÓN DE LA INTEGRACIÓN DE EMPRESAS Y/O ASOCIACIONES AL SITM- MIO. SECTOR NORTE/SUR																								

Fuente: Metrocali S.A. - Febrero – 2015.