Corregimiento La Elvira

Tabla de Contenido

1	<i>Caracterización socioeconómica del corregimiento La Elvira</i>	3
1.1	Composición, ubicación y aspectos demográficos	3
1.2	Aspectos socio demográficos	3
1.2.1	Salud	3
1.2.2	Educación	3
1.2.3	Seguridad y justicia	4
2	<i>Identificación de problemas</i>	4
2.1	Seguridad y convivencia	4
2.1.1	Dificultades para la participación comunitaria	4
2.2	Cultura, recreación y deporte	4
2.2.1	Ausencia de participación y creatividad cultural	4
2.3	Generación de ingresos y empleo	4
2.3.1	Falta de oportunidades de empleo en la comunidad	4
2.4	Recreación y deportes	5
2.5	Educación	5
2.6	Infraestructura y servicios públicos	5
2.7	Vivienda y medio ambiente	5
2.8	Seguridad y convivencia	6
3	<i>Objetivos y plan de acción 2008 – 2011</i>	7
3.1	Seguridad y convivencia	7
3.2	Cultura, recreación y deporte	7
3.3	Generación de ingresos y empleo	8
4	<i>Formulación de ideas de proyecto</i>	8
5	<i>Anexos</i>	11

1 Caracterización socioeconómica del corregimiento La Elvira

1.1 Composición, ubicación y aspectos demográficos.

Al norte del Municipio de Santiago de Cali, sobre la cordillera occidental se encuentra ubicado el corregimiento de La Elvira, en la parte superior de la cuenca del río Aguacatal. Este corregimiento, limita al norte con el Municipio de Yumbo; al sur con el corregimiento de El Saladito; al occidente con el Municipio de Dagua y al oriente con el corregimiento La Castilla.

El corregimiento La Elvira tiene una extensión de 1.669 hectáreas donde se ubican cuatro veredas: Alto Aguacatal (668 ha), Los Laureles (450 ha), la cabecera del corregimiento (334 ha) y el kilómetro 18 (217 ha).

El corregimiento cuenta con 192 predios construidos, y representa el 2,6% del total de predios de los corregimientos. Con respecto a los lotes, el corregimiento tiene 420 lotes lo cual representa el 2,6% del total de lotes en todos los corregimientos. La Elvira, está conformada por 544 viviendas, lo cual corresponde el 5,2% del total de viviendas de los corregimientos. Así, el número de viviendas por hectárea es 0,3 cifra superior a la densidad de viviendas para el total de corregimientos que es de 0,2 por hectáreas.

En cuanto a población, a 2005, en este corregimiento habitaba el 4,4% de la población total de los corregimientos, es decir 2.147 habitantes. El número de habitantes por hectárea –densidad bruta- es de 1,3 siendo el quinto corregimiento en densidad bruta, por encima del promedio para los corregimientos de 1,1.

1.2 Aspectos socio demográficos

1.2.1 Salud

El corregimiento, no cuenta con hospitales ni clínicas, pero tiene dos puestos de salud de los veinte que existen a lo largo de los corregimientos, por encima del promedio que es de un centro de salud por corregimiento.

1.2.2 Educación

En 2005, el corregimiento La Elvira tenía tres establecimientos educativos, lo que representa el 5% del total de la oferta educativa para los corregimientos, en el nivel preescolar se encontraban matriculados 24 niños, es decir el 2% del total de niños en este nivel para el total de corregimientos, en primaria se encontraban matriculados 119 niños mientras que secundaria no existían jóvenes matriculados.

1.2.3 Seguridad y justicia

Con respecto a la seguridad, a lo largo de los corregimientos existen nueve estaciones de policía. En La Elvira se encuentra una, lo que representa el 11,1% del total de oferta en seguridad de los corregimientos.

2 Identificación de problemas

A partir de la información anterior y la discusión llevada a cabo por los miembros del corregimiento, se consideran como prioritarios los problemas que se muestran a continuación y que han sido descritos por sus habitantes.

2.1 Seguridad y convivencia

2.1.1 Dificultades para la participación comunitaria

La comunidad manifiesta que dentro de las causas de este problema se encuentran el desinterés por parte de la comunidad, la falta de espacios para encontrarse, la carencia de recursos que estimulen la participación comunitaria, la falta de liderazgo entre otras. Lo anterior trae como consecuencias el hecho de que exista desorganización comunitaria, pérdida de oportunidades de trabajo comunitario por falta de comunicación y el desconocimiento de las leyes y normas comunitarias.

2.2 Cultura, recreación y deporte

2.2.1 Ausencia de participación y creatividad cultural

La falta de materiales que propicien el desarrollo de actividades culturales, la ausencia de espacios destinados para este fin, en parte por la escasez de recursos para la financiación de este tipo de proyectos, traen como consecuencias el uso inadecuado del tiempo libre especialmente preocupante entre los niños y jóvenes, el aumento del consumo de alcohol y otro tipo de drogas, la falta de sentido de pertenencia, la pérdida de valores entre las más importantes.

2.3 Generación de ingresos y empleo

2.3.1 Falta de oportunidades de empleo en la comunidad

En el corregimiento La Elvira, según sus habitantes hace falta el diseño de programas de capacitación en aspectos como creación de empresas, ventas etc. Por otra parte, los habitantes tienen la percepción de que hay un desplazamiento de la mano de obra local, sumado al hecho de que en los colegios no existe ningún tipo de asesoría sobre orientación profesional. Lo anterior trae como consecuencias el aumento de la deserción escolar, el

desplazamiento forzado de parte de la población a la ciudad en busca de más y mejores posibilidades de ingresos, el aumento de los niveles de pobreza -con las implicaciones que esto trae al bienestar social del corregimiento-. Además, de esto, debido a la falta de generación de puestos de trabajo, un buen número de familias se ha visto obligada a realizar la venta forzada de sus predios.

La comunidad además consideró importante discutir sobre problemas que se presentan en otros ejes en lo que ellos denominaron problemas de gobernabilidad, es importante anotar que estos problemas no fueron priorizados pues la comunidad considera que deben ser resueltos por las dependencias correspondientes.

2.4 Recreación y deportes

En este aspecto, los habitantes del corregimiento consideran que hacen falta programas en deporte, cultura y bienestar social que motiven a los jóvenes y a la población de la tercera edad. Por último faltan espacios y sitios para la recreación y el deporte como canchas, en el Aguacatal y Laureles. Estos problemas deben ser resueltos por la comunidad en conjunto con la Secretaría de Deportes.

2.5 Educación

La comunidad considera importante concentrar con el SENA a través de la Secretaría de Educación municipal espacios formales para la educación de los miembros del corregimiento.

2.6 Infraestructura y servicios públicos

La prestación de servicios públicos en el corregimiento es deficiente, esto debido a que, por ejemplo, no hay agua en la escuela Francisco Miranda, la biblioteca Luís Carlos Galán y el centro de salud, además de esto en los lugares donde hay agua esta no es potable y debido a que falta terminar y adecuar las plantas de tratamiento de agua el manejo de las aguas residuales no es adecuado. Todas estas demandas deben ser resueltas por la Secretaría de salud pública, EMCALI, EMSIRVA, la CVC y Corpocuenca.

En cuanto a infraestructura, en este corregimiento el principal problema tiene que ver con las vías que están sin pavimentar y en mal estado, la dependencia a quien le corresponde resolver este problema es infraestructura y valorización

2.7 Vivienda y medio ambiente

Las condiciones de vivienda en el corregimiento no son adecuadas debido, entre otras cosas, a que muchos de los predios no están titulados, es por esto que la comunidad considera urgente concertar con la Secretaría de Vivienda la legalización de estos predios y el mejoramiento de la vivienda rural.

En cuanto a los aspectos medio ambientales, se considera necesario aumentar la cantidad de programas de capacitación, planes y proyectos encaminados a garantizar la sostenibilidad de los recursos naturales en el corregimiento. Por otra parte los habitantes consideran que existe un problema de contaminación y de uso inadecuado del suelo sobre todo agrícola y el desbordamiento de aguas residuales que ocasiona erosión. La Secretaría de Vivienda, la CVC, el DAGMA y la UMATA son las dependencias con las que la comunidad debe concertar la solución de estos problemas.

2.8 Seguridad y convivencia

Para la comunidad la ausencia de autoridad policial los fines de semana y festivos, que propicia la ocurrencia de hechos violentos y aumenta los niveles de inseguridad en el corregimiento, es el principal problema de este eje y debe ser resuelto con ayuda de la Secretaría de Gobierno.

3 Objetivos y plan de acción 2008 – 2011

3.1 Seguridad y convivencia

Problema: Dificultades para la participación comunitaria		
Objetivo	Situación deseada	Actividad
Promoción y ayuda para la participación comunitaria	<ul style="list-style-type: none">▪ Mejor relación con las instituciones de la ciudad de Cali.▪ Mayor conocimiento de leyes y normas comunitarias▪ Mayor liderazgo▪ Mayor disponibilidad de información▪ Mayor acceso a oportunidades▪ Comunidades con credibilidad	<ul style="list-style-type: none">▪ Mejorar la comunicación para la comunidad rural▪ Crear programas y proyectos concertados por la comunidad▪ Fortalecer y consolidar la participación comunitaria▪ Adecuación de espacios comunitarios▪ Fortalecer la representatividad dignataria▪ Garantizar los recursos para la representación comunitaria

3.2 Cultura, recreación y deporte

Problema: Ausencia de participación y creatividad cultural		
Objetivo	Situación deseada	Actividad
Mayor participación y creatividad cultural en el corregimiento La Elvira	<ul style="list-style-type: none">▪ Disminución violencia y drogadicción▪ Existe sentido de pertenencia por parte de los habitantes▪ Se aprovecha de manera sana el tiempo libre▪ Existen programas culturales funcionando de manera continua▪ Mayor identidad cultural	<ul style="list-style-type: none">▪ Dotar de materiales y adecuar los espacios culturales existentes en el corregimiento.▪ Garantizar que existe autonomía para que las JAC contraten y ejecuten proyectos continuados▪ Aumentar la contratación de personal capacitado preferiblemente de la región

3.3 Generación de ingresos y empleo

Problema: Falta de oportunidades de empleo en la comunidad		
Objetivo	Situación deseada	Actividad
Crear oportunidades de empleo dentro del corregimiento	<ul style="list-style-type: none"> ▪ Fincas recuperadas ▪ Calidad de vida mejorada ▪ Disminución de la delincuencia ▪ Aumento de la cohesión familiar ▪ Reducción del desplazamiento forzoso hacia la ciudad ▪ Aumento de la matrícula escolar 	<ul style="list-style-type: none"> ▪ Crear programas de capacitación sobre la creación de empresas ▪ Diseñar capacitaciones completas entorno a recursos del corregimiento ▪ Realizar capacitaciones en promoción y venta de productos ▪ Garantizar la contratación de las JAC y organizaciones conocidas para proyectos del situado ▪ Generar mayor organización y gestión comunitaria.

4 Formulación de ideas de proyecto

CATEGORIA: Seguridad y convivencia	
Objetivo 1	Promoción y ayuda para la participación comunitaria
Idea de proyecto	Adecuación y mejoramiento de las casetas comunitarias
Meta	A 2011 haber realizado la total adecuación y mejoramiento de las casetas comunitarias
Indicador	Número de casetas comunitarias adecuadas y mejoradas
Fuente del indicador	Comité de planificación
Solicitudes a otros	Secretaría de gobierno

CATEGORIA: Seguridad y convivencia	
Objetivo 1	Promoción y ayuda para la participación comunitaria
Idea de proyecto	Proveer de recursos a los líderes de la comunidad para que puedan representar de manera eficaz a la misma
Meta	Suministrar recursos económicos y materiales a los líderes comunitarios
Indicador	Total de recursos suministrados
Fuente del indicador	Comité de planificación
Solicitudes a otros	Secretaría de Gobierno

CATEGORIA: Cultura, recreación y deporte	
Objetivo 1	Mayor participación y creatividad cultural en el corregimiento La Elvira
Idea de proyecto	Adecuación de los espacios culturales de la Elvira
Meta	A 2011 haber realizado la total adecuación de los espacios culturales del corregimiento La Elvira
Indicador	Porcentaje de espacios adecuados
Fuente del indicador	Comité de Cultura, Comité de Planificación
Solicitudes a otros	Secretaría de Cultura y turismo, Secretaría de Deportes y Recreación y Secretaría de Desarrollo Territorial y Bienestar Social

CATEGORIA: Cultura, recreación y deporte	
Objetivo 1	Mayor participación y creatividad cultural en el corregimiento La Elvira
Idea de proyecto	Capacitaciones completas y continuadas en arte y cultura
Meta	Incrementar el número de capacitaciones en arte y cultura
Indicador	Número de capacitaciones dictadas
Fuente del indicador	Comité de Cultura, Comité de Planificación
Solicitudes a otros	Secretaría de Cultura y turismo, Secretaría de Deportes y Recreación y Secretaría de Desarrollo Territorial y Bienestar Social

CATEGORIA: Cultura, recreación y deporte	
Objetivo 1	Mayor participación y creatividad cultural en el corregimiento La Elvira
Idea de proyecto	Implementación de un evento cultural anual que visibilice al corregimiento
Meta	A 2011 realizar un evento cultural por año que visibilice al corregimiento
Indicador	Número de eventos realizados
Fuente del indicador	Comité de Cultura, Comité de Planificación
Solicitudes a otros	Secretaría de Cultura y turismo, Secretaría de Deportes y Recreación y Secretaría de Desarrollo Territorial y Bienestar Social

CATEGORIA: Generación de ingresos y empleo	
Objetivo 1	Crear oportunidades de empleo dentro del corregimiento
Idea de proyecto	Adecuación de la casa-taller para mejorar las condiciones de vida de los habitantes a través de talleres, exposiciones, ventas, que aumenten los niveles de empleo en el corregimiento.
Meta	A 2011 haber adecuado y tener en funcionamiento la casa taller
Indicador	Porcentaje de adecuación de la casa taller
Fuente del indicador	Comité de planificación
Solicitudes a otros	ninguna

5 Anexos.

Diagrama 1: Árbol de problemas del eje de Seguridad y Convivencia



Diagrama 2. Árbol de objetivos del eje de Seguridad y Convivencia



Diagrama 3 Árbol de problemas del eje Cultura, Recreación y Deporte

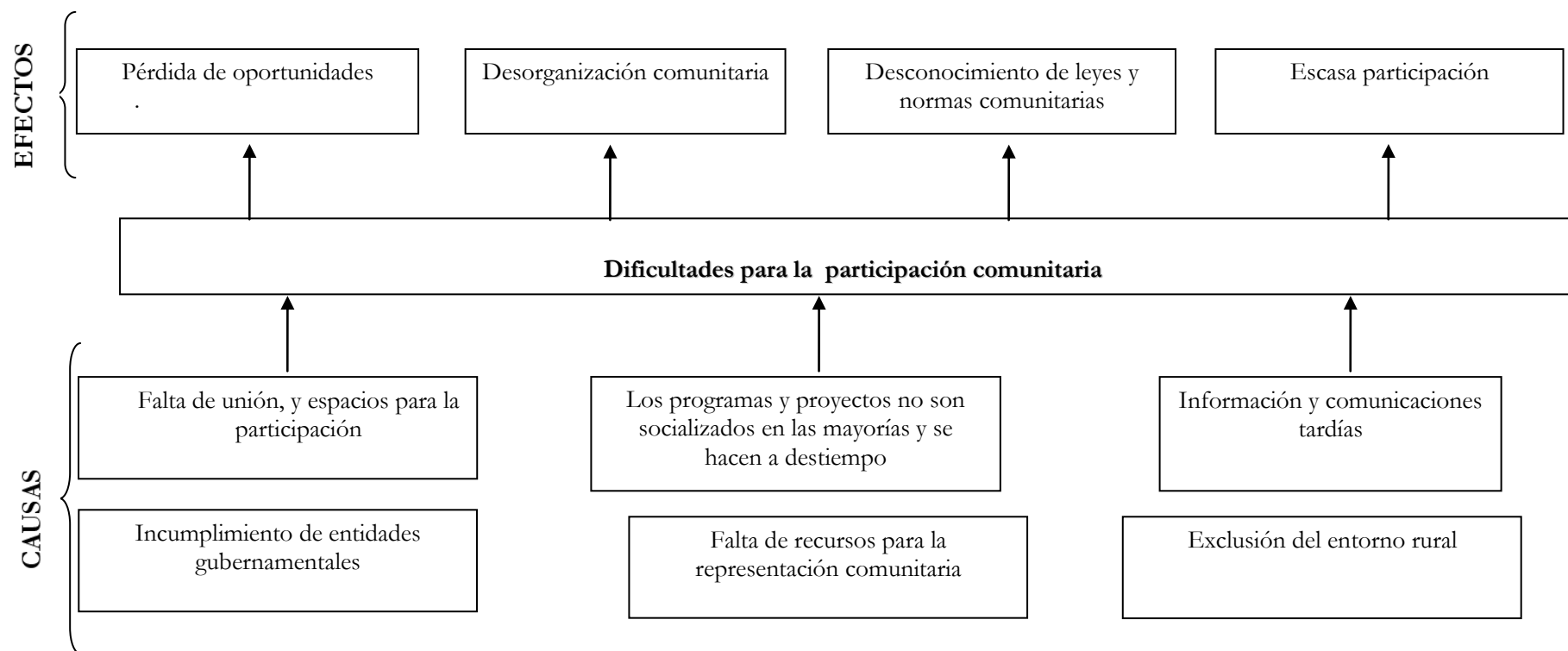

Diagrama 4 Árbol de objetivos del eje de Cultura, Recreación y Deporte

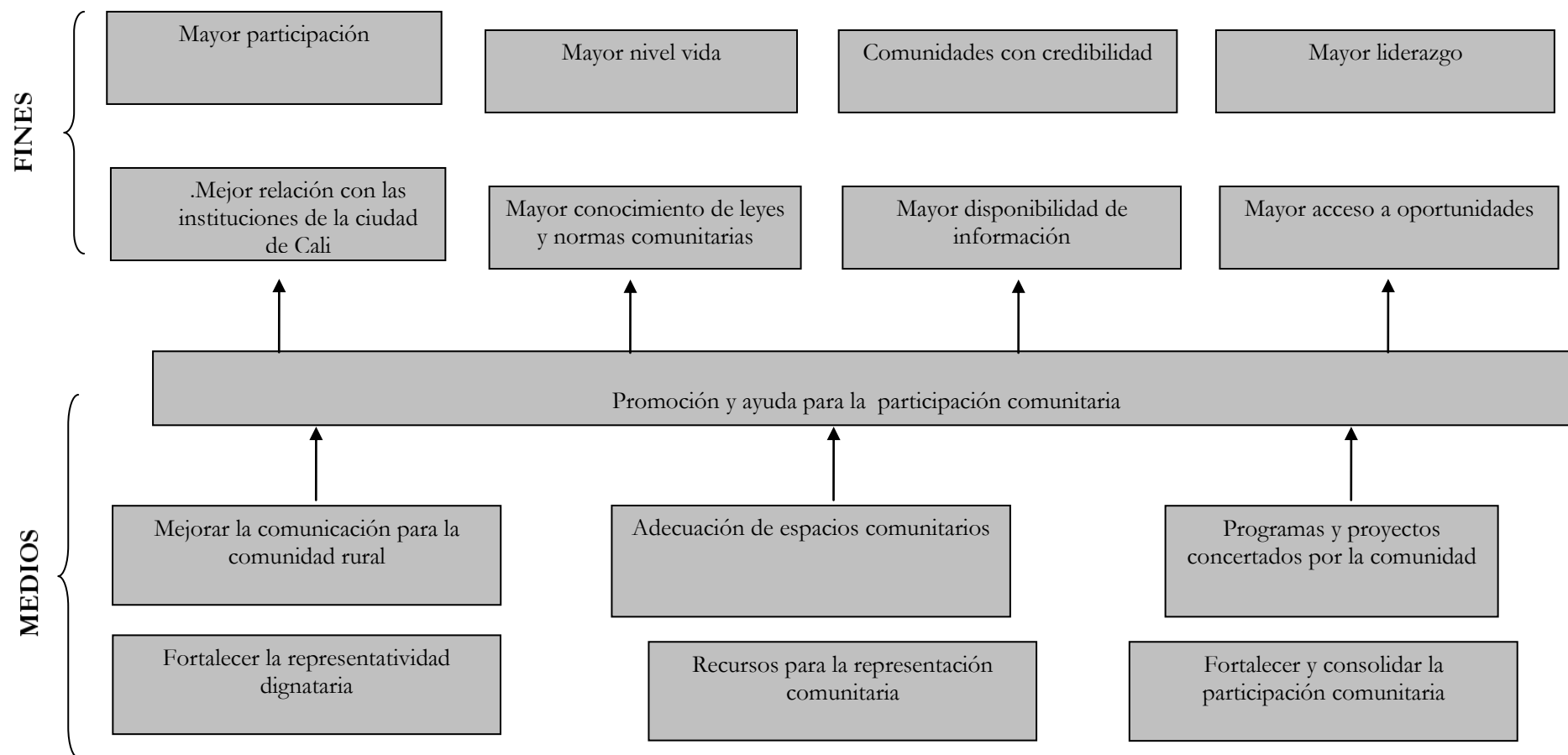

Diagrama 5 Árbol de problemas del eje Generación de Ingresos y Empleo

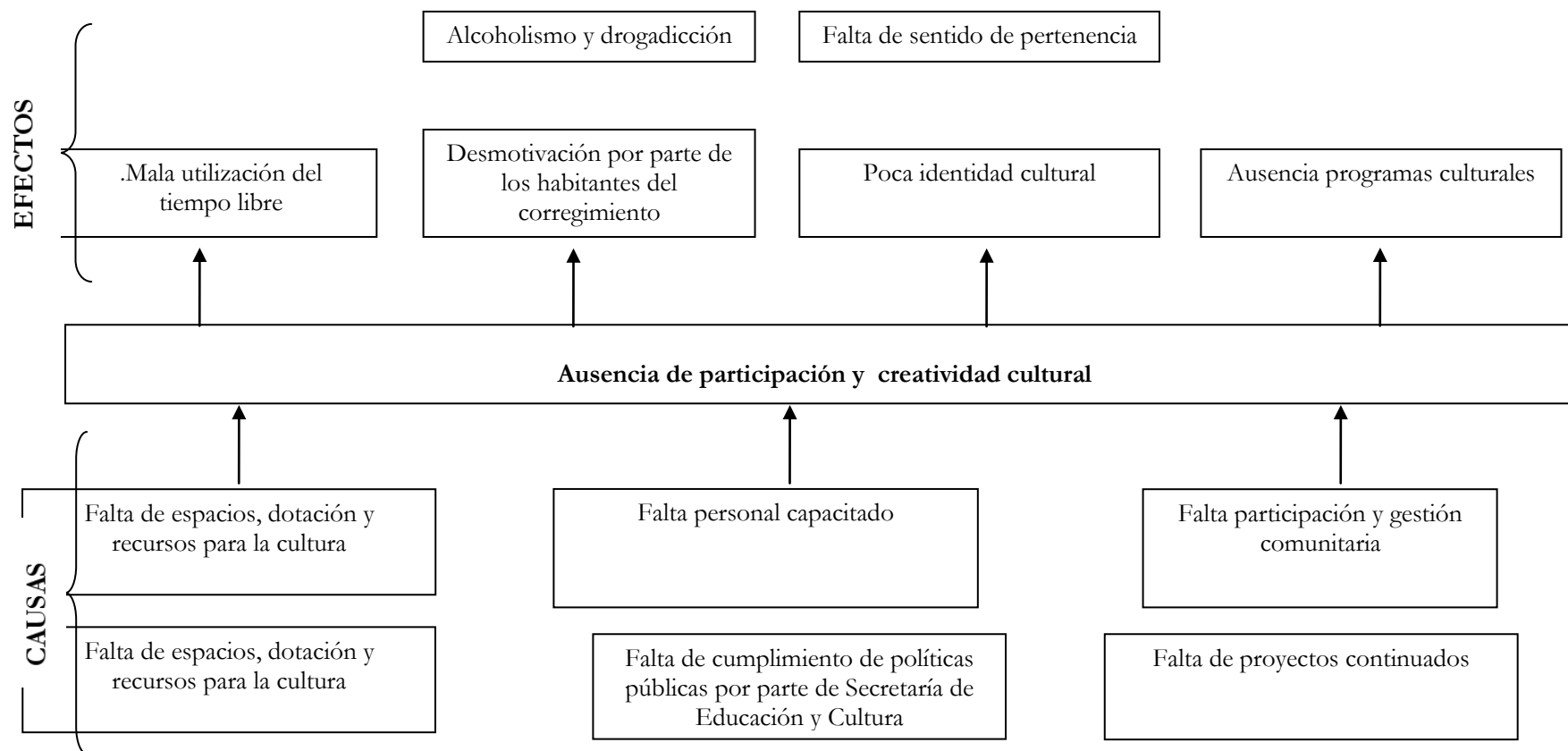

Diagrama 6 Árbol de objetivos del eje Generación de Ingresos y Empleo

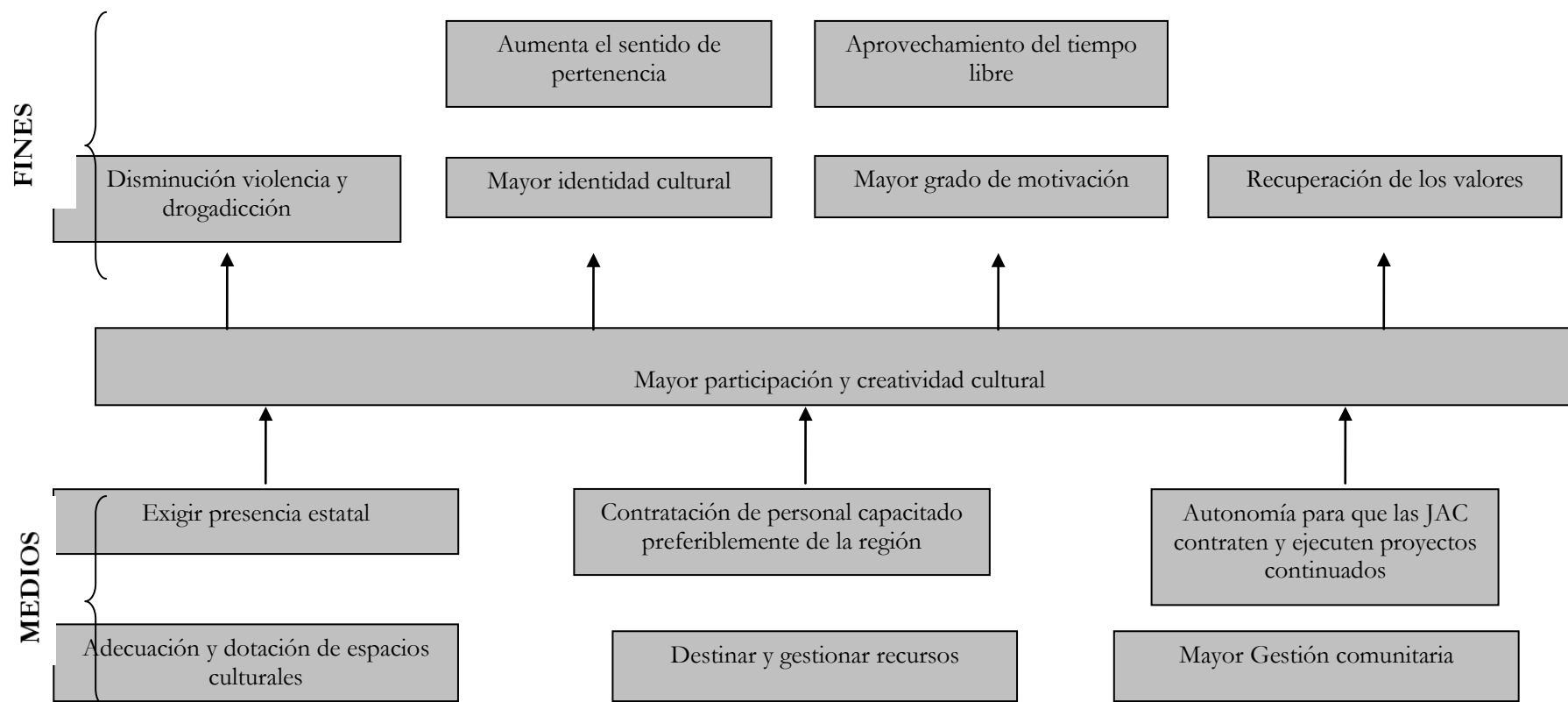
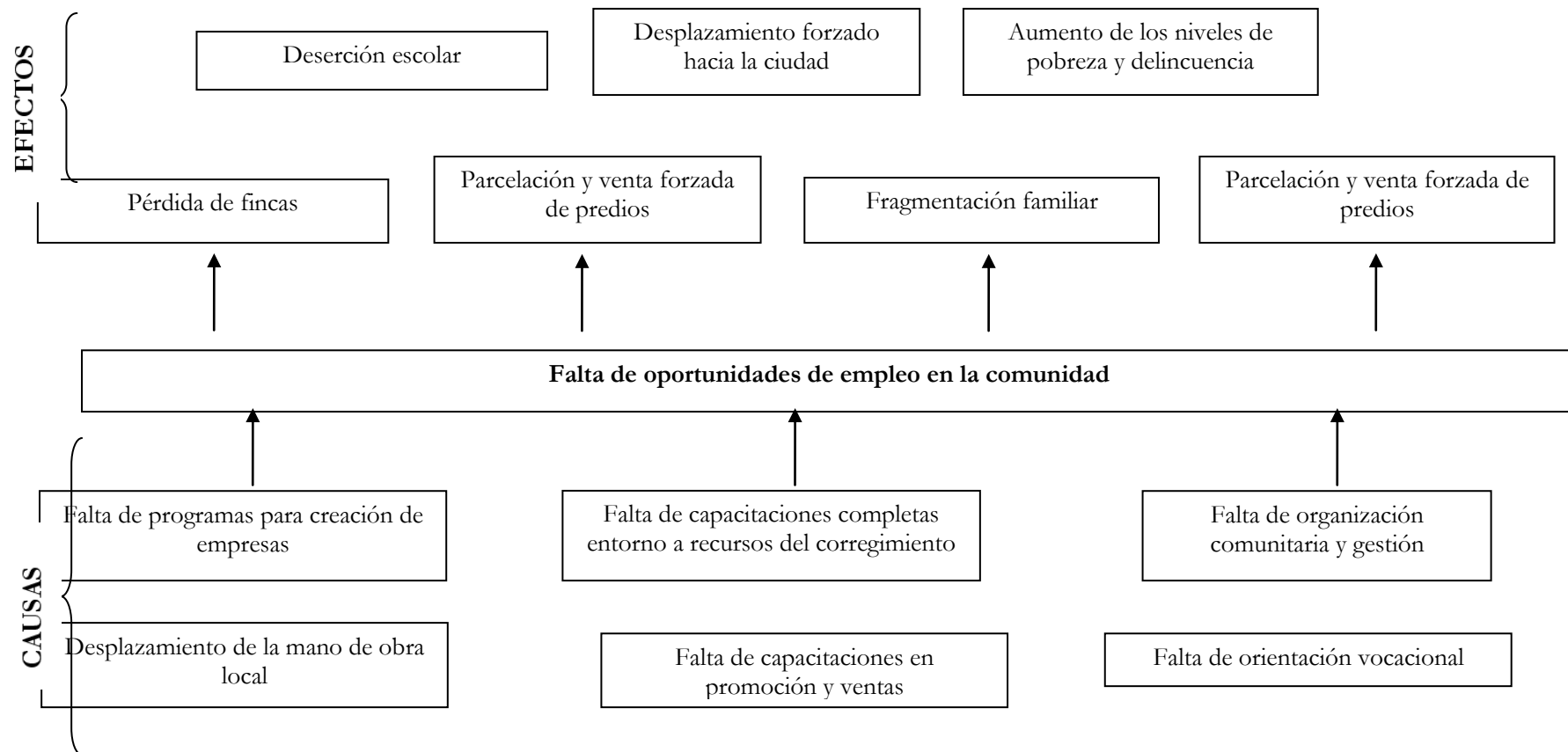