SISTEMA DE EQUIPAMIENTOS

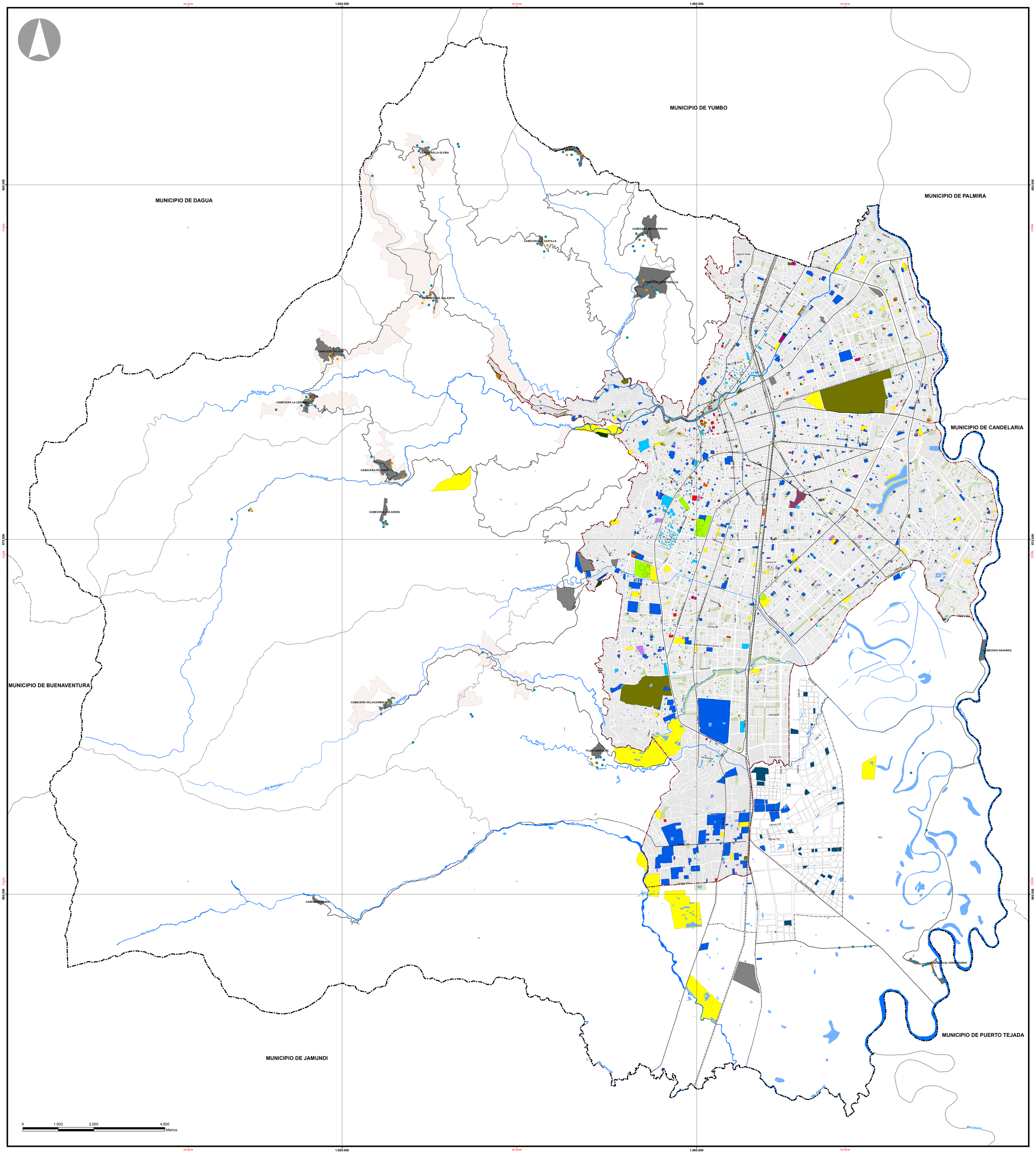

LEYENDA

EQUIPAMIENTOS COLECTIVOS URBANOS
- DE CULTO
- DE SALUD
- DE CULTURA
- DE EDUCACIÓN
- DE RECREACIÓN
- DE BIENESTAR SOCIAL
- EQUIPAMIENTOS PLANES PARCIALES ADOPTADOS

EQUIPAMIENTOS DE SERVICIOS URBANOS BÁSICOS
- DEPORTIVOS
- DE CEMENTERIOS Y SERVICIOS FUNERARIOS
- DE JUSTICIA Y CONVIVENCIA
- DE ABASTECIMIENTO DE ALIMENTOS
- DE ATENCIÓN A LA FAUNA Y FLORA (Localización Indicativa)
- DE SEDES DE LA ADMINISTRACIÓN PÚBLICA
- DE SEGURIDAD CIUDADANA

EQUIPAMIENTOS RURALES
- DE SALUD
- DE CULTURA
- DE EDUCACIÓN
- DE RECREACIÓN

CONVENCIONES

- PERÍMETRO MUNICIPAL
- PERIMETRO_URBANO
- PERÍMETRO EXPANSIÓN
- MUNICIPIOS VECINOS
- PERÍMETRO CORREGIMIENTOS
- CABECERAS DE CORREGIMIENTOS
- ÁREAS SUSTRAÍDAS DE LA RESERVA FORESTAL
- MANZANAS
- MANZANAS PROYECTADAS
- RÍOS
- HUMEDALES
- ESPACIO PÚBLICO
- VÍAS URBANAS PRINCIPALES
- VÍAS RURALES PRINCIPALES
- VÍA FÉRREA

FUENTES:

Base cartográfica:

1.DEPARTAMENTO ADMINISTRATIVO PLANEACIÓN MUNICIPAL (DAPM - 2014)

2.CORPORACIÓN AUTÓNOMA REGIONAL DEL VALLE DEL CAUCA (C.V.C.) Humedales 2013

Información temática:

PLAN ESPECIAL DE ESPACIO PÚBLICO Y EQUIPAMIENTOS COLECTIVOS (PEEPEC) DEPARTAMENTO ADMINISTRATIVO PLANEACIÓN MUNICIPAL (DAPM - 2012)

NOTAS:

ESTE MAPA ES EL RESULTADO DEL PROCESO DE REVISIÓN Y AJUSTE DEL POT DE SANTIAGO DE CALI A LA FECHA JUNIO DE 2014.

LA INFORMACIÓN TEMÁTICA CONTENIDA EN ESTE MAPA ESTA SUJETA A LAS MODIFICACIONES QUE SURJAN DURANTE LA REVISIÓN Y LA APROBACIÓN POR PARTE DEL CONCEJO MUNICIPAL DE SANTIAGO DE CALI.

TODO TRAZADO FUERA DEL PERÍMETRO MUNICIPAL ES INDICATIVO.

DATOS INFORMACIÓN ESPACIAL

SISTEMA DE COORDENADAS CARTESIANO DE CALI.

PROYECCIÓN TRANSVERSA MERCATOR. ELIPSOIDE GRS 1980.

DATUM MAGNA ORIGEN SANTIAGO DE CALI.

COORDENADAS PLANAS CARTESIANAS CON ORIGEN:

LATITUD:	3°26'30,779" NORTE
LONGITUD:	76°31'14,025" OESTE
FALSO NORTE:	872.364,630 M.
FALSO ESTE:	1'061.900,180 M.
PLANO DE PROYECCIÓN:	1.000 M.

ALCALDÍA DE SANTIAGO DE CALI
DEPARTAMENTO ADMINISTRATIVO DE PLANEACIÓN

DEPARTAMENTO ADMINISTRATIVO DE PLANEACIÓN MUNICIPAL

SUBDIRECCIÓN DE POT Y SERVICIOS PÚBLICOS

PLAN DE ORDENAMIENTO TERRITORIAL SANTIAGO DE CALI 2014 - 2027

CONTENIDO:

SISTEMA DE EQUIPAMIENTOS

RODRIGO GUERRERO VELASCO ALCALDE

FABIO FERNANDO ARROYAVE RIVAS PRESIDENTE CONCEJO MUNICIPAL

LEÓN DARÍO ESPINOSA RESTREPO DIRECTOR DEL DEPARTAMENTO ADMINISTRATIVO DE PLANEACIÓN MUNICIPAL

ESCALA: 1:30.000

ARCHIVO: MAPA_33_SISTEMA_DE_EQUIPAMIENTOS.mxd

MAPA: 33

FECHA: JUNIO DE 2014

POT Plan de Ordenamiento Territorial