

ÁREAS PROTEGIDAS DEL SISTEMA NACIONAL DE ÁREAS PROTEGIDAS

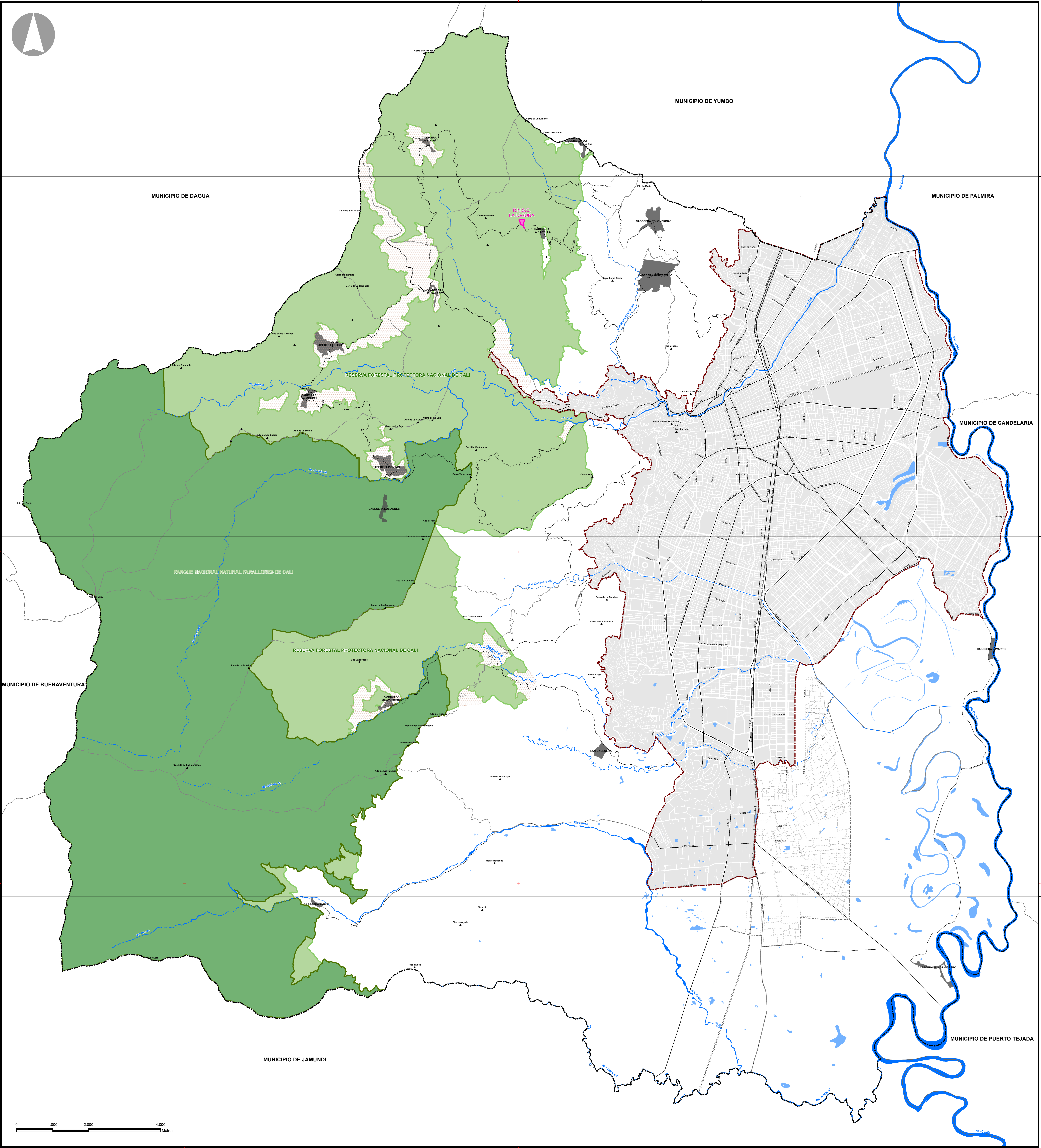

**LEYENDA**

- PARQUE NACIONAL NATURAL FARALLONES DE CALI
- RESERVA FORESTAL PROTECTORA NACIONAL DE CALI
- RESERVA NATURAL DE LA SOCIEDAD CIVIL LA LAGUNA

**CONVENCIONES**

- PERIMETRO MUNICIPAL
- PERIMETRO URBANO
- PERIMETRO ZONA DE EXPANSIÓN
- MUNICIPIOS VECINOS
- PERIMETRO CORREGIMIENTOS
- CABECERAS DE CORREGIMIENTOS
- MANZANAS ZONA URBANA
- ÁREAS SUSTRÁIDAS DE LA RESERVA FORESTAL

**FUENTES:**

**Bases Cartográficas:**

- 1. DEPARTAMENTO ADMINISTRATIVO DE PLANEACIÓN MUNICIPAL (DAPM - 2014).
- 2. CORPORACIÓN AUTÓNOMA REGIONAL DEL VALLE DEL CAUCA (C.V.C.) - Huérfanos 2013.

**Información Temática:**

- 1. UNIDAD DE PARQUES NACIONALES NATURALES - Parque Nacional Natural Farallones de Cali (PNNF).
- 2. DEPARTAMENTO ADMINISTRATIVO DE PLANEACIÓN MUNICIPAL (DAPM - 2013).
- 3. RESERVA FORESTAL NACIONAL.
- 4. RESERVA NATURAL DE LA SOCIEDAD CIVIL LA LAGUNA.

**NOTAS:**

ESTE MAPA ES EL RESULTADO DEL PROCESO DE REVISIÓN Y AJUSTE DEL POT DE SANTIAGO DE CALI 2014 - 2027.

LA INFORMACIÓN TEMÁTICA CONTENIDA EN ESTE MAPA FUE CONCERTADA CON LA CORPORACIÓN AUTÓNOMA REGIONAL DEL VALLE DEL CAUCA - C.V.C. DANDO COMO RESULTADO LAS RESOLUCIONES N° 0073 DEL 3 DE FEBRERO DE 2014 Y N° 0170 DEL 2 DE ABRIL DE 2014.

TODO TRAZADO FUERA DEL PERIMETRO MUNICIPALES INDICATIVO.

**DATOS INFORMACIÓN ESPACIAL**

SISTEMA DE COORDENADAS CARTESIANO DE CALI.

PROYECCIÓN TRANSVERSA MERCATOR.

ELIPSOIDE GRS 1980.

DATUM MAGNA ORIGEN SANTIAGO DE CALI.

COORDENADAS PLANAS CARTESIANAS CON ORIGEN:

LATITUD: 3°28'0.77" NORTE

LONGITUD: 76°11'14.05" OESTE

FALSO NORTE: 972.364.69 M.

FALSO ESTE: 1981.999.180 M.

PLANO DE PROYECCIÓN: UTM M.