



ALCALDÍA DE
SANTIAGO DE CALI
SECRETARÍA DE EDUCACIÓN

REPUBLICA DE COLOMBIA
MUNICIPIO DE SANTIAGO DE CALI

Institución Educativa Ciudad Modelo

JORNADAS MAÑANA - TARDE Y NOCTURNA



Santiago de Cali, Marzo 31 de 2016

Doctora

LUZ ELENA AZCARATE SINISTERRA

Secretaria de Educación Municipal

Doctor

GUILLERMO RAMIREZ RAMIREZ

Subsecretario Para la Dirección y Administración de los recursos

Secretaria de Educación Municipal

Ciudad-

SE Cali		01/04/16 12:24:45	
No. Radicado SAC:	2016PQR14236	Folios	47
Destino:	PLANEACION EDUCATIVA / ANA PATRICIA	Anexos	0
Contenido:	DEJA REMISION DE INFORME DE RENDICION DE		
Creado por:	NANCY	Fecha Vencimiento:	22/04/2016

NO Anexa CD.

Cordial saludo.

Asunto: Remisión de Informe Sobre Rendición de Cuentas.

Con la presente remito informe sobre Rendición de Cuentas de nuestra institución del 2º. Semestre del año 2015, mes de febrero.

Atentamente,

Lic. RICARDO HEREDIA GIRALDO
Rector

Copia: Archivo

P/p-

CIENCIA Y AMOR A LA NATURALEZA

RESOLUCIÓN No. 2139 DEL 27 DE SEPTIEMBRE DE 2002 DE SECRETARIA DE EDUCACIÓN DEPARTAMENTAL
PREESCOLAR - BASICA PRIMARIA - BASICA SECUNDARIA - MEDIA - EDUCACIÓN PARA ADULTOS
SEDE PPAL - CIUDAD MODELO Carrera 40B # Calle 31C - 00 - Teléfono: 337 2920 - Telefax: 326 61 47
NIT: 805.001.471-0

SEDE LA PRIMAVERA CARRERA 35 No. 34C - 21 TEL.: 334 18 37

E-mail: ieciudadmodelo@ieciudadmodelocali.edu.co



Ministerio de Educación
República del Ecuador

RENDICIÓN DE CUENTAS IE CIUDAD MODELO FEBRERO 2016



Institución Educativa Oficial

Ciudad Modelo

Ciencia y amor por la naturaleza

Territorio de paz



Institución Educativa Oficial

Ciudad Modelo

Ciencia y amor por la naturaleza



SECRETARÍA DE EDUCACIÓN
UNIVERSIDAD DE CUNDINAMARCA

RECTOR RICARDO HEREDIA GIRALDO

Territorio de paz



Institución Educativa Oficial

Ciudad Modelo

Ciencia y amor por la naturaleza



DEPARTAMENTO DE CAUCA

GESTIÓN DIRECTIVA

DIRECCIONAMIENTO:

- Se ha planteado la revisión del horizonte institucional. La visión que se encontraba vigente hasta el año 2015 no se alcanzó por lo que debe ser actualizada.
- Se proponen, además de los propios, dos principios: liderazgo y transparencia
- Se propone darle nombre al PEI: Una escuela para habitar el mundo.

GESTIÓN ESTRATÉGICA

- Participación directa en los diferentes eventos programados por la SEM
- Apertura de espacios para la discusión académica que permitiría la articulación entre planes, programas y proyectos institucionales

Territorio de paz



Institución Educativa Oficial

Ciudad Modelo

Cercanía y amor por la naturaleza



AL SERVICIO DE
LA EDUCACIÓN

GOBIERNO ESCOLAR:

- Reuniones periódicas con el consejo directivo
- Reuniones periódicas con el consejo académico
- Reuniones convocadas por el rector para escuchar a los estudiantes quienes propusieron dinamizar la emisora escolar
- El CECO se reunió y revisó algunos casos
- Comisiones de evaluación periódicas

CULTURA INSTITUCIONAL:

- Los mecanismos de comunicación se han ampliado. Se proyecta optimizar la plataforma ZETI y el sitio web institucional.
- Se propende por el trabajo en equipo.
- Celebración de fechas especiales. Día de los niños, Despedida de maestros.
- Gran compromiso de directivos, docentes y personal administrativo.

Territorio de paz



Institución Educativa Oficial

Ciudad Modelo

Ciencia y amor por la naturaleza



MINISTERIO DE EDUCACIÓN

CLIMA ESCOLAR:

- Se escuchan las inquietudes de los estudiantes, docentes y personal administrativo con el propósito de mediar o resolver situaciones conflictivas.
- Refuerzo del conocimiento del manual de convivencia
- Apoyo a actividades extracurriculares con el espacio de la escuela de música.
- Ambientes apropiados para el desarrollo de las actividades
- Se organizan salidas a universidades locales y se establece la incipiente feria de las universidades en la institución.
- Se adquieren 20 ventiladores para la sede Primavera
- Se construyen divisiones para el resguardo de materiales didácticos en la biblioteca de cada sede con el propósito de mejorar la presentación y optimización del lugar.

Territorio de paz



Institución Educativa Oficial

Ciudad Modelo

Ciencia y amor por la naturaleza



DEPARTAMENTO DEL VALLE

RELACIONES CON EL ENTORNO:

- Se ratifica el convenio con el CASD
- Se establecen convenio con la Escuela Normal Superior Santiago de Cali.
- Convenio con el Instituto Centro de Sistemas del Valle
- Se inician diálogos con la fundación Funprovidas
- Relaciones cordiales con la Zona Educativa, con la Secretaría de Educación, con líderes comunitarios, con padres y madres de familia, con delegados de la parroquia y con el sector productivo a quienes hemos llamado para el desarrollo de proyectos institucionales de mejoramiento de ambientes físicos.
- Participación del rector (Sin antecedente alguno) en el cumpleaños del barrio La Primavera, por invitación de la JAC.

Territorio de paz



Institución Educativa Oficial

Ciudad Modelo

Ciencia y amor por la naturaleza



Universidad de
Santiago de Chile



Tito
Educación
digital
para
todos

FORO EDUCATIVO
de Región

Hacia la Construcción de
un Modelo Pedagógico de Ciudad
pensando en el Ciudadano del Siglo XXI

Santiago de cali
Octubre- 6 y 7 -2015

Territorio de paz



Institución Educativa Oficial

Ciudad Modelo

Ciencia y amor por la naturaleza



Ministerio de Educación
República de Colombia

Retos:

- Fortalecer la participación de los padres y la comunidad en general en las distintas actividades institucionales
- Hacer acompañamiento al consejo de estudiantes
- Ampliar el conocimiento sobre las funciones del CECO y sobre las RAI
- Mejorar la estrategia para la divulgación de buenas prácticas institucionales.
- La herramienta de internet debe ser mejorada, apoyando así una política ambiental de reducción del consumo del papel
- Continuar mejorando los ambientes de aprendizaje.

Territorio de paz



Institución Educativa Oficial

Ciudad Modelo

Ciencia y amor por la naturaleza



Al servicio
de la educación



Territorio de paz



Institución Educativa Oficial

Ciudad Modelo

Ciencia y amor por la naturaleza



Asociación de
Padres de Familia



Territorio de paz



Institución Educativa Oficial

Ciudad Modelo

Ciencia y amor por la naturaleza



SECRETARÍA DE EDUCACIÓN



Territorio de paz



Institución Educativa Oficial

Ciudad Modelo

Ciencia y amor por la naturaleza



MINISTERIO DE EDUCACIÓN
REPUBLICA DEL PERÚ



Territorio de paz



Institución Educativa Oficial

Ciudad Modelo

Ciencia y amor por la naturaleza



ESTADO DE LARA

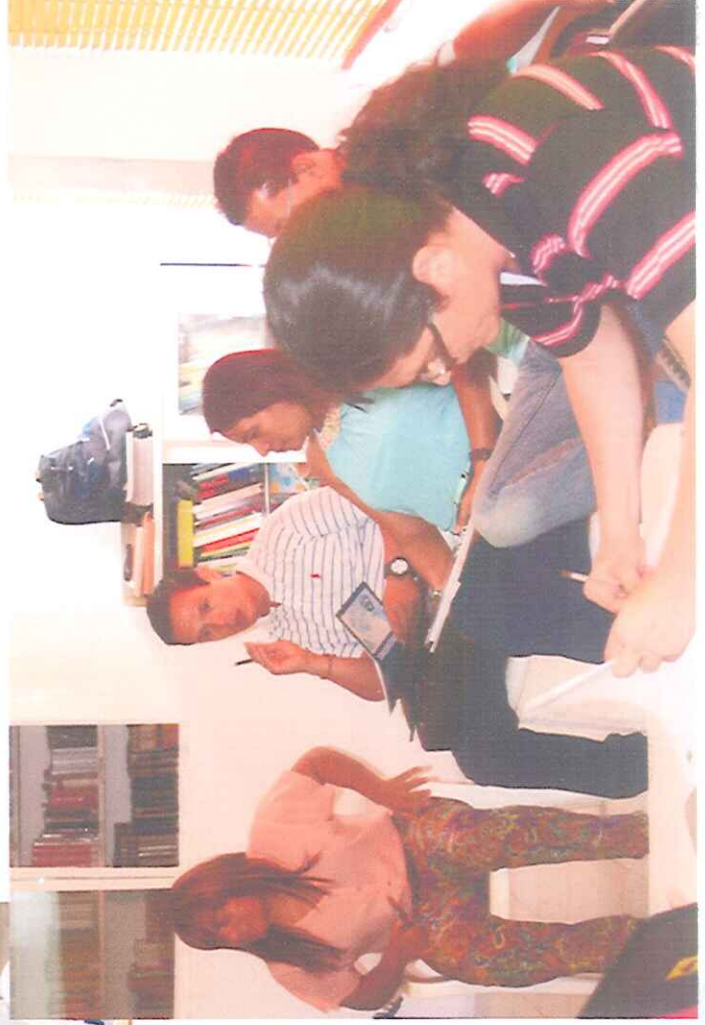

Territorio de paz



Institución Educativa Oficial

Ciudad Modelo

Ciencia y amor por la naturaleza



ESTADO DE SONORA
SECRETARÍA DE EDUCACIÓN

GESTIÓN ACADÉMICA

DISEÑO PEDAGÓGICO:

- Revisión del plan de estudios
- Se elabora un formulario para que los docentes expongan sus puntos de vista y conocimientos disciplinares. El 71% realizó la encuesta.
- Se adquirieron 2 televisores de última generación
- Se adquirieron 3 video proyectores

PRÁCTICAS PEDAGÓGICAS:

- Proyectos transversales
- Participación de los estudiantes de 3,5,7 y 9 en las pruebas supérate. Se emplean como estrategia de mejoramiento en los procesos de evaluación.



Institución Educativa Oficial

Ciudad Modelo

Ciencia y amor por la naturaleza



MINISTERIO DE EDUCACIÓN
CUBA

GESTIÓN DE AULA:

- Apoyo a salidas pedagógicas.

SEGUIMIENTO ACADÉMICO:

- Construcción de un formulario para seguimiento a egresados, del cual se ha recaudado información de años 2009 a 2015
- Participación en eventos organizados por el icfes para optimizar el uso de la información de esta entidad en los análisis institucionales.
- Reuniones de las comisiones para realización de análisis preventivos, con sus respectivas estrategias de apoyo.
- Acompañamiento, por parte del docente de apoyo, a estudiantes con necesidades educativas especiales.
- Las dos sedes cuentan con el acompañamiento del PTA.



Institución Educativa Oficial

Ciudad Modelo

Ciencia y amor por la naturaleza



Ministerio de Educación
PERÚ

Retos:

- Cualificar los procesos de evaluación
- Mejorar el acompañamiento al seguimiento individual de los estudiantes.
- Ampliar espacios académicos para la reflexión sobre el rumbo institucional.

Territorio de paz



Institución Educativa Oficial

Ciudad Modelo

Ciencia y amor por la naturaleza



Ministerio de Educación Nacional



Territorio de paz



Institución Educativa Oficial

Ciudad Modelo

Ciencia y amor por la naturaleza



MINISTERIO DE
EDUCACIÓN DE COLOMBIA



Territorio de paz



Institución Educativa Oficial

Ciudad Modelo

Ciencia y amor por la naturaleza



Ministerio de Educación
República Dominicana



Territorio de paz



Institución Educativa Oficial

Ciudad Modelo

Ciencia y amor por la naturaleza



Municipio de Santiago de Cali

GESTIÓN ADMINISTRATIVA

Los procesos y procedimientos del área para la vigencia fiscal 2014 se desarrollaron con base en la siguiente información:

Se aplica el Plan General de la Contabilidad Pública por lo tanto la Información reportada en los Estados Financieros es confiable.

La contabilidad de la institución está sujeta a las normas de contabilidad generalmente aceptadas en Colombia, decreto 2649 de 1993.

Todo proceso y procedimiento se fundamenta en la ley 715 de 2001, en los decretos 4807 de 2011 y el decreto 4791 de 2008.

La contabilidad se maneja en el sistema contable ASCII y presenta los soportes presupuestales y contables. Cada documento que soporta los procesos presupuestales y contables tiene una numeración diferente y consecutiva.

Los recursos del Fondo de Servicios Educativos de la Institución se manejan en una cuenta corriente No. 21500173690 y No 21003127615 del Banco Caja Social.

Las adiciones y demás modificaciones al presupuesto se elaboraron mediante acuerdos emanados por el Consejo Directivo.

Durante la vigencia 2015 se presentó a la Secretaría de Educación Municipal los informes de ejecución presupuestal y contable trimestralmente.

Se presentó la información contable al SIFSE Y AL SECOP de manera oportuna.

Se presentaron y pagaron de manera oportuna, los impuestos y estampillas a la Administración de Impuestos nacionales, al departamento y al municipio de Santiago de Cali, de la vigencia 2015.

Territorio de paz



Institución Educativa Oficial

Ciudad Modelo

CERDAS Y AMB. por la EDUCACIÓN



INSTITUCIÓN EDUCATIVA OFICIAL
CERDAS Y AMB. por la EDUCACIÓN

INGRESOS A DICIEMBRE DE 2014: Corresponde a Recursos Propios y de Transferencias del SGP

Rubro Presupuestal	Recaudos
Educación Formal Adultos	2.433.300
Derechos de Grado	456.500
Sistema General de Participación	142.696.710
Concesión de Espacios	7.604.900
Certificaciones y constancias	2.275.200
Disponibilidad Inicial	19.744.265
TOTAL INGRESOS	\$ 175.210.875

Territorio de paz



Institución Educativa Oficial

Ciudad Modelo

Ciencia y amor por la naturaleza



REPUBLICA DE CHILE
MINISTERIO DE EDUCACIÓN

GASTOS A DICIEMBRE DE 2015: Corresponde a gastos de funcionamiento e inversión

Apropiación Presupuestal	Pagos
Honorarios Comisiones y Servicios	\$ 23.843.358
Materiales y suministros	13.575.603
Compra de Equipos	17.818.700
Transporte de Estudiantes	3.197.690
Servicios Públicos	3.356.468
Impresos y Publicaciones	13.138.956
Mantenimiento y Rep. Locativas	44.202.122
Gastos Bancarios	826.381
Sistematización	6.646.800
Eventos Culturales	658.672
Otras Adquisiciones de Servicios	420.480
Implementos Deportivos	8.094.800
Proyectos trasversales	5.638.292
TOTAL GASTOS	\$141.418.322

SALDO DISPONIBLE EN BANCOS A DICIEMBRE 31 DE 2015:
\$33.826.404,35



Institución Educativa Oficial

Ciudad Modelo

Ciencia y amor por la naturaleza



MINISTERIO DE EDUCACIÓN
Ecuador

APOYO A LA GESTIÓN ACADÉMICA:

- Construcción de instrumento para optimizar el proceso de inscripciones.
- A la fecha 1796 estudiantes están siendo beneficiados con el programa de gratuidad, de los cuales 426 son estudiantes nuevos.
- Personal de mantenimiento \$12.192.000
- Contrato pintura de salones de ambas sedes \$ 2.362.204
- Contrato división de áreas de biblioteca de ambas sedes \$ 1.086.517
- Contrato cementada de espacio para mesa de ping pong sede central \$898.876
- Contrato de mantenimiento de computadores sede Primavera \$
- Compra de mobiliario (7 Escritorios, 1 gabinete, 14 sillas) para coordinación de primavera y de profesores y rectoría.
- Consecución por donación de 44 pupitres universitarios, 120 sillas y 32 mesas.



Institución Educativa Oficial

Ciudad Modelo

Ciencia y amor por la naturaleza



MINISTERIO DE EDUCACIÓN
COLOMBIA

- Dotación de material para el personal docente.
- TALENTO HUMANO**
- Docentes de ambas sedes y jornadas cualificados en el marco del proyecto Tita
 - Docentes cualificados en el diplomado de mejoramiento de las competencias básicas
 - Docentes de transición cualificados en el diplomado de articulación transición -primero. Resultado de esto se pilotea este año el primer ciclo articulado Transición, primero segundo.
 - Realización de actividades de integración docente.
 - Apoyo a docentes y directivos para el desarrollo de actividades académicas y en procesos de formación en especialización, maestría y doctorados.

Territorio de paz



Institución Educativa Oficial

Ciudad Modelo

Ciencia y amor por la naturaleza



ESTADO DE CALU

APOYO FINANCIERO Y CONTABLE

- Contrato contadora \$ 9.984.000
- Contrato experta simat \$ 3.219.700
- Contrato actualización programa contable ascii \$901.000
- Contrato Zeti notas \$ 6.646.800
- Adquisición de la página web institucional \$ 3.062.400

Territorio de paz



Institución Educativa Oficial

Ciudad Modelo

Ciencia y amor por la naturaleza



SECRETARÍA DE EDUCACIÓN PÚBLICA



Territorio de paz



Institución Educativa Oficial

Ciudad Modelo

Ciencia y amor por la naturaleza



DEPARTAMENTO DE
SANTIAGO DE CALI



Territorio de paz



Institución Educativa Oficial

Ciudad Modelo

Ciencia y amor por la naturaleza



MUNICIPALIDAD DE
CASTAÑOS DE IZBA



Territorio de paz



Institución Educativa Oficial

Ciudad Modelo

Ciencia y amor por la naturaleza



Ministerio de Educación Nacional



Territorio de paz



Institución Educativa Oficial

Ciudad Modelo

Ciencia y amor por la naturaleza



Institución Educativa Oficial
CANTÓN DE CALI



Territorio de paz



Institución Educativa Oficial

Ciudad Modelo

CALLE V. 3000 No. 18, PASEO 272



MINISTERIO DE
EDUCACIÓN



Territorio de paz



Institución Educativa Oficial

Ciudad Modelo

Ciencia y amor por la naturaleza



INSTITUCIÓN EDUCATIVA OFICIAL
CIUDAD MODELO

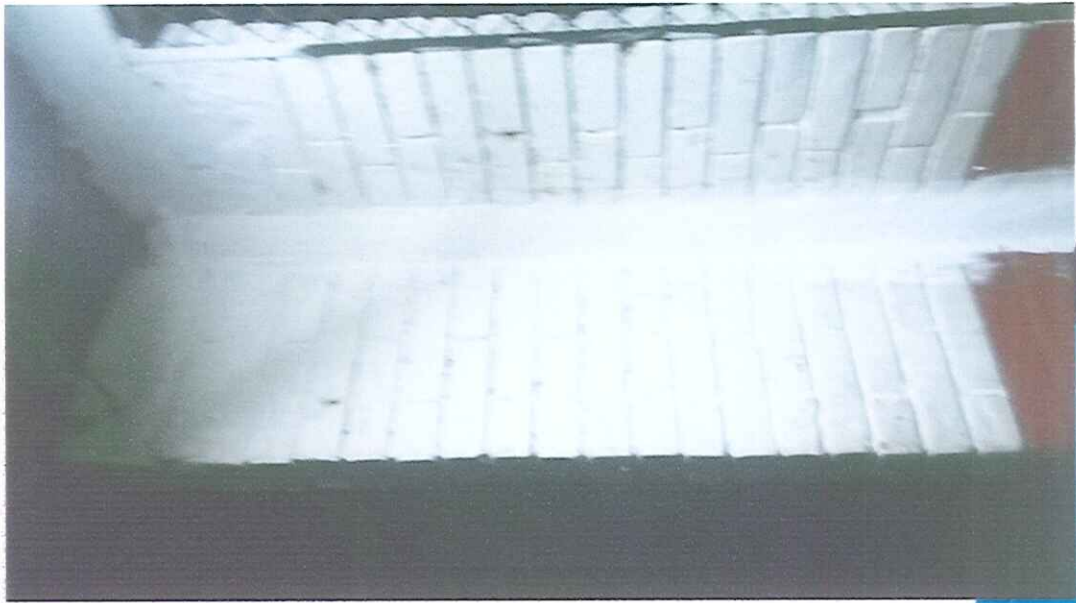

Territorio de paz



Institución Educativa Oficial

Ciudad Modelo

Ciencia y amor por la naturaleza



MINISTERIO DE EDUCACIÓN

GESTIÓN COMUNIDAD

INCLUSIÓN:

- Atención a estudiantes con necesidades educativas especiales. Se cuenta con el docente de apoyo para hacer seguimiento.

PROYECCIÓN A LA COMUNIDAD:

- Desde mi llegada, para cada reunión general en ambas sedes se alquilan sillas con el propósito de que las familias puedan escuchar en forma digna.
- Se han recepcionado las peticiones e inconformidades y se les ha dado trámite.
- En las instalaciones se llevan a cabo prácticas artísticas con la escuela de música inspiración; deportivas con el equipo de porrismo y espirituales con la catequesis de la parroquia.
- Se realizó el Open house

Territorio de paz



Institución Educativa Oficial

Ciudad Modelo

Ciencia y amor por la naturaleza



Ministerio de Educación
CUBA

PARTICIPACIÓN:

- Los estudiantes de la institución han sido escuchados en sus inquietudes, presentan, a través de sus representantes, las necesidades que en su momento han sido satisfechas.

PREVENCIÓN DE RIESGOS:

- Se contó con el apoyo de la fundación Claret, en apoyo al proyecto de prevención del consumo y promoción de hábitos saludables.

RETOS:

- Construir un plan de gestión del riesgo pertinente.
- Ampliar los canales de comunicación, interacción y participación de la comunidad.

Territorio de paz



Institución Educativa Oficial

Ciudad Modelo

Ciencia y amor por la naturaleza



Asociación de
Profesores de la UVA



Territorio de paz