

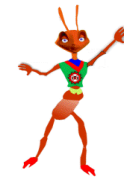

**INSTITUCIÓN EDUCATIVA TÉCNICO INDUSTRIAL
ANTONIO JOSÉ CAMACHO**



INFORME DE GESTIÓN

RENDICIÓN DE CUENTAS

**AUDIENCIA PÚBLICA
FEBRERO 25 DE 2016**





INSTITUCIÓN EDUCATIVA TÉCNICO INDUSTRIAL ANTONIO JOSÉ CAMACHO

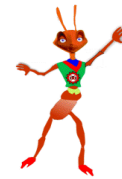

AGENDA

- SALUDO
- PRESENTACIÓN- CONVOCADOS
- **ACUERDOS**
- RENDICIÓN CUENTAS
 - GESTIONES
 - **ACADÉMICA**
 - **COMUNITARIA**
 - **ADMINISTRATIVA – FINANCIERA**
 - **DIRECTIVA**
- RUTA MEJORAMIENTO- PROYECCIÓN
- PROPOSICIONES Y COMPROMISOS

2016

Rendición de
Cuentas

Política de Calidad



ISO 9001: 2008
NTC GP 1000: 2009
BUREAU VERITAS
Certification



N° 00000 / N° 00000



RECORDEMOS LOS ACUERDOS

- **TIEMPO REUNIÓN: 5:00 P.M. A 7:00 P.M.**
- **TIEMPO DE INTERVENCIÓN- 3'**
- **Nº DE INTERVENCIONES- 2 por tema**
- **CONCRECIÓN EN LA PALABRA**
- **RESPECTO POR LA PALABRA Y LA PERSONA**
- **ARMONÍA**
- **PRESENCIA PLENA –CELULARES**
- **HONRAR LOS ACUERDOS**

MODERADOR

GUARDIAN DEL TIEMPO

ESCRIBIENTE





INSTITUCIÓN EDUCATIVA TÉCNICO INDUSTRIAL ANTONIO JOSÉ CAMACHO



INFORME DE GESTIÓN.

El rector o director institucional, suscribe la presente acta de conformidad con el numeral 4 del artículo 19 del decreto 4791 de 2008, en ella se presenta el informe de gestión, su contenido será divulgado mediante audiencia pública previamente convocada para el último día hábil de febrero. Contempla los asuntos de competencia de su gestión, estado de los recursos financieros, excedente que se adiciona al presupuesto de la vigencia siguiente, recursos de talento humano y administrativos obtenidos, gestión de proyectos, estudios y obras realizados y en curso; todo lo anterior en relación con el periodo para el que se presenta el informe de gestión.

Contenido del acta:

Datos generales

Funcionario Responsable
Cargo

CÉSAR AUGUSTO OCORÓ LUCUMI
RECTOR

Santiago de Cali, Febrero 25 de 2016.

FILOSOFÍA INSTITUCIONAL

MISIÓN

Formar integralmente bachilleres técnico-industriales aptos para ingresar a la educación superior. Seres competentes en el uso de las TICS y de la segunda lengua, que educados en la sensibilidad socioambiental, la democracia, los derechos humanos, la investigación formativa y el espíritu emprendedor; sean capaces de construir sus proyectos de vida y ejercer ciudadanía activa y comprometida.

VISIÓN

Se proyecta hacia el año 2020, ser institución educativa líder en la formación integral, emprendedora, democrática y ciudadana, de bachilleres técnico-industriales; institución guía en la formación de seres constructores de calidad de vida individual y social, a través de sus proyectos personales, laborales y/o de educación superior.





INSTITUCIÓN EDUCATIVA TÉCNICO INDUSTRIAL ANTONIO JOSÉ CAMACHO



**NUESTROS
ACTIVOS
TALENTO HUMANO
INFRAESTRUCTURA**

ESPACIOS PEDAGÓGICOS, CULTURALES Y DEPORTIVOS

DESCRIPCIÓN	CANTIDAD	ESTADO
AULAS	30	Buen estado
OFICINAS	8	Buen estado
PATIOS	4	Buen estado
CANCHA DE FUTBOL	1	Buen estado
SALA DE PROFESORES	2	Buen estado
SALA DE SISTEMAS	7	Buen estado
LABORATORIOS	3	Buen estado
BIBLIOTECA	1	Buen estado
COLISEO	1	Buen estado
TALLERES	10	Buen estado
RESTAURANTE ESCOLAR	1	Buen estado
SALÓN CULTURAL	1	Buen estado





INSTITUCIÓN EDUCATIVA TÉCNICO INDUSTRIAL ANTONIO JOSÉ CAMACHO

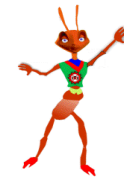

Talento humano

SEDE CAMACHO	
TIPO	PLANTA DE CARGOS
Docentes	94
Directivos docentes	5
Administrativos	8
Apoyo logístico	10
TOTAL	115

SEDE DIVINO SALVADOR	
TIPO	PLANTA DE CARGOS
Docentes	2
Directivos docentes	0
Administrativos	0
Apoyo logístico	0
TOTAL	2

SEDE MARCO FIDEL SUAREZ	
TIPO	PLANTA DE CARGOS
Docentes	13
Directivos docentes	1
Administrativos	0
Apoyo logístico	1
TOTAL	15

SEDE REPÚBLICA DEL PERÚ	
TIPO	PLANTA DE CARGOS
Docentes	7
Directivos docentes	1
Administrativos	1
Apoyo logístico	1
TOTAL	8

SEDE OLGA LUCIA LLOREDA	
TIPO	PLANTA DE CARGOS
Docentes	12
Directivos docentes	1
Administrativos	*1
Apoyo logístico	0
TOTAL	13





INSTITUCIÓN EDUCATIVA TÉCNICO INDUSTRIAL ANTONIO JOSÉ CAMACHO



ANTONIO JOSE CAMACHO				
GRUPO	ANTIGUOS	REPITENTES	NUEVOS	TOTAL
6	130	50	221	
7	274	41	35	
8	341	26	18	
9	298	26	6	
10	257	11	2	
11	527	11	0	
TOTAL	1827	165	282	2274
TOTAL MATRICULAS 2016 - FEBRERO 2016				2365





INSTITUCIÓN EDUCATIVA TÉCNICO INDUSTRIAL ANTONIO JOSÉ CAMACHO



NIÑAS INGRESAN —NUEVA ESPECIALIDAD

AÑO	MATRICUL A TOTAL	MAT./ SEXTO	MUJERES/ MATRICULADAS.	MUJERES GRADUADAS
2005				14
2006				18
2007				33
2008				12
2009	3725	UN SOLO AÑO	105	15
2010		UN SOLO AÑO		36
2011	3474	515	96	17
2012	3233	544	126	26
2013	3475	644	157	49
2014	3392	535	118	36
2015	3348	515	123	58
2016	3400			

NUEVA ESPECIALIDAD – INGRESO Y PERMANENCIA DE MAS NIÑAS





INSTITUCIÓN EDUCATIVA TÉCNICO INDUSTRIAL ANTONIO JOSÉ CAMACHO

POLÍTICAS INSTITUCIONALES DE PERMANENCIA



ACCIONES INSTITUCIONALES

INTERNAS

ICFES

RENDICIÓN DE CUENTAS

GESTIÓN ESCOLAR

- PVD – NUEVA ESPECIALIDAD, PROYECCION COMUNIDAD
- INGLES
- TIT@ - EN DESARROLLO
- CONVENIO – SILLAS - MESAS

- ❖ CONVIVENCIA - PRAES
- ❖ CULTURAL
- ❖ DEPORTIVO
- ❖ DISMINUIR LA DESERCIÓN
- ❖ DISMINUIR LA REPROBACIÓN
- ❖ FORTALECIMIENTO EDUCACIÓN TÉCNICA
- ❖ OFERTA ACADÉMICA
- ❖ PROYECCIÓN
- ❖ INFRAESTRUCTURA

- **DIVINO SALVADOR – CDI – EN PROCESO**
- **ELÉCTRICA – 1.300.000.000 – EN PROCESO**
- **REP. PERÚ- LEY 21 – EN PROCESO, RECURSOS NIVEL CENTRAL**
- DOTACIÓN
 - DONACIÓN - CONVENIO - SITUADO FISCAL

SEM

ALIMENTACIÓN ESCOLAR

MÍO

DISMINUIR LA COBERTURA ESCOLAR





INSTITUCIÓN EDUCATIVA TÉCNICO INDUSTRIAL ANTONIO JOSÉ CAMACHO



PROCESO RECUPERACION ESTUDIANTES – COBERTURA CONTRATADA

- . **COMUNICACIÓN RECTORES, ENVÍO CAPACIDAD INSTALADA**
- . **EQUIPO SEM – SECRETARIO - AGREMIACIONES**
- . **NUEVA SECRETARIA - RECTORES**
- . **SECRETARIO, NUEVA SECRETRAIA, EQUIPO SEM, AGREMIACIONES**
- . **AVANCES**
- . **DUDAS, AMEAZAS, ACCIONES**
 - ACCIONES**
 - INTERNAS**
 - EXTERNAS**



INFORME

FINANCIERO



INSTITUCIÓN EDUCATIVA TÉCNICO INDUSTRIAL ANTONIO JOSÉ CAMACHO



RECURSOS POR GRATUIDAD

3612	CALI	Valle del Cauca	Cali	INSTITUCION EDUCATIVA TECNICO INDUSTRIAL ANTONIO JOSE CAMACHO	\$ 302.040.141
------	------	-----------------	------	---------------------------------------------------------------	----------------

PRESCOLAR	BASICA PRIMARIA	BASICA SECUNDARIA	MEDIA TECNICA
\$ 83.539,41	\$ 73.339,83	\$ 111.223,98	\$ 135.023,00





INSTITUCIÓN EDUCATIVA TÉCNICO INDUSTRIAL ANTONIO JOSÉ CAMACHO

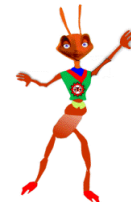

EJECUCIÓN PRESUPUESTAL

I.E. TECNICO IND. ANTONIO JOSE CAMACHO							
EJECUCION PRESUPUESTAL (Saldos) (2)							
ENERO a DICIEMBRE de 2015							
		Aprobado	Aprobado	Recaudos	Recaudos	Ingresos	Porc
Cuenta	Descripcion	Inicial	Definitivo	Del Mes	Acumulados	Por Ejecutar	Ejecucion
	INGRESOS	781.800.000	889.947.249	1.769.959	885.765.143	4.182.106	99%
1	INGRESOS	781.800.000	889.947.249	1.769.959	885.765.143	4.182.106	99%
1,1	INGRESOS CORRIENTES	320.400.000	342.440.141	1.476.762	338.289.918	4.150.223	98%
1.1.02	NO TRIBUTARIOS	320.400.000	342.440.141	1.476.762	338.289.918	4.150.223	98%
1.1.02.01	Multas y Contribuciones		13.200.000		12.321.633	878.367	93%
1.1.02.02	Transferencias	280.000.000	302.040.141		302.040.141		100%
1.1.02.98	Otros Ingresos No Tributarios	27.200.000	27.200.000	1.476.762	23.928.144	3.271.856	87%
1,2	RECURSOS DE CAPITAL	461.400.000	547.507.108	293.197	547.475.225	31.883	99%
1.2.02	OTROS RECURSOS DE CAPITAL	461.400.000	547.507.108	293.197	547.475.225	31.883	99%
1.2.02.03	Rendimientos por Operaciones Financieras	1.100.000	1.850.000	293.197	1.818.117	31.883	98%
1.2.02.06	Donaciones		41.515.240		41.515.240		100%
1.2.02.07	Utilidades y Excedentes Financieros	460.300.000	502.132.979		502.132.979		100%
1.2.02.98	Otros Recursos de Capital no especificados		2.008.889		2.008.889		100%



INSTITUCIÓN EDUCATIVA TÉCNICO INDUSTRIAL ANTONIO JOSÉ CAMACHO



EJECUCIÓN PRESUPUESTAL

		Aprobado	Aprobado	Gasto	Ejecutado	Total	Saldo	Porc
Cuenta	Descripcion	Inicial	Definitivo	Pagado	Total	Afectacion	Apropiacion	Ejecucion
	GASTOS	781.800.000	889.947.249	755.991.280	755.991.280	755.991.280	133.955.969	84%
2	GASTOS	781.800.000	889.947.249	755.991.280	755.991.280	755.991.280	133.955.969	84%
2,1	GASTOS DE FUNCIONAMIENTO	781.800.000	889.947.249	755.991.280	755.991.280	755.991.280	133.955.969	84%
2.1.01	GASTOS DE PERSONAL	166.500.000	184.024.129	166.791.955	166.791.955	166.791.955	17.232.174	90%
2.1.01.02	Servicios Personales Indirectos	166.500.000	184.024.129	166.791.955	166.791.955	166.791.955	17.232.174	90%
2.1.02	GASTOS GENERALES	615.300.000	705.923.120	589.199.325	589.199.325	589.199.325	116.723.795	83%
2.1.02.01	Adquisicion de Bienes	391.571.000	488.571.000	412.844.142	412.844.142	412.844.142	75.726.858	84%
2.1.02.02	Adquisicion de Servicios	223.729.000	217.352.120	176.355.183	176.355.183	176.355.183	40.996.937	81%



INSTITUCIÓN EDUCATIVA TÉCNICO INDUSTRIAL

ANTONIO JOSÉ CAMACHO

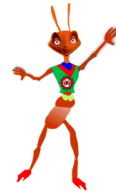

ALGUNOS. CONTRATOS OBRAS - SEDES

FECHA	No. CONTRATO	NOMBRE DEL CONTRATISTA	VALOR CONTRATO	DETALLE
02/02/2015	4143,004,26,3	LUIS FERNANDO DELGADO	\$ 450.000,00	SERVICIO DE INFORMACION RADIAL DISPONIBILIDAD DE CUPOS EN LA I.E. A.J.C. AÑO LECTIVO 2015
02/02/2015	4143,004,26,6	LUIS FERNANDO SALAZAR ANGULO	\$ 960.000,00	MANTENIMIENTO Y OFICIOS VARIOS EN TODAS LAS SEDES DE LA INSTITUCIÓN EDUCATIVA
04/03/2015	4143,004,26,9	VICTOR HUGO ARIAS MURILLO	\$ 425.000,00	SERVICIO ACARREO DE MOBILIARIO A LAS SEDES RP, OLLY Y MFS
07/04/2015	4143,004,26,13	JUAN CARLOS AGUIRRE VASQUEZ	\$ 3.050.000,00	ELABORACIÓN DE 150 SILLAS Y 50 MESAS PARA PREESCOLAR
20/04/2015	4143,004,26,14	RIGOBERTO GIRALDO	\$ 8.185.700,00	ELABORACIÓN DE CARNET A ESTUDIANTES AÑO LECTIVO 2015
20/04/2015	4143,004,26,15	SEGURIDAD ATLAS LTDA	\$ 9.216.000,00	SERVICIO DE MONITOREO DE ALARMAS DE SEGURIDAD
05/05/2015	4143,004,26,18	LUIS FERNANDO SALAZAR ANGULO	\$ 9.000.000,00	MANTENIMIENTO Y OFICIOS VARIOS EN TODAS LAS SEDES DE LA INSTITUCIÓN EDUCATIVA
05/05/2015	4143,004,26,20	TROFEMARCAS LTDA	\$ 4.500.000,00	ELABORACIÓN DE MEDALLAS, TROFEOS Y BOTONES DE ACUERDO A LAS ACTIVIDADES PROGRAMADAS POR LA INSTITUCIÓN EDUCATIVA PARA EL AÑO LECTIVO 2015.
01/06/2015	4143,004,26,29	VICTOR HUGO ARIAS MURILLO	\$ 165.000,00	SERVICIO DE TRANSPORTE SILLAS Y MESAS DE LAS SEDES A LA PRINCIPAL
01/06/2015	4143,004,26,36	DERLY ANDRADE RAMIREZ	\$ 5.950.000,00	ORIENTACIÓN ARTÍSTICA EN DANZAS, BAILES RITMOS POPULARES A ESTUDIANTES, DOCENTES Y PERSONAL ADTIVO
01/07/2015	4143,004,26,41	OSCAR JAVIER POSSO POPO	\$ 3.834.000,00	MANTENIMIENTO PREVENTIVO Y CORRECTIVO AIRES ACONDICIONADOS EN LA SEDE REPUBLICA DEL PERÚ, OLGA LUCIA LLOREDA Y EN LAS OFICINAS DE RECTORÍA, COORDINACIÓN TÉCNICA Y ALMACÉN EN LA SEDE CENTRAL.
01/07/2015	4143,004,26,45	DIEGO FERNANDO DORADO	\$ 12.885.336,00	REPARACIONES LOCATIVAS DE TRES SALONES EN LA SEDE REPUBLICA DEL PERU
03/11/2015	4143,004,26,60	LUIS FERNANDO DELGADO	\$ 1.000.000,00	PUBLICIDAD RADIAL DISPONIBILIDAD DE CUPOS TODOS LOS GRADOS AÑO LECTIVO 2016
01/12/2015	4143,004,26,61	KERJAN ORTIZ LEAL	\$ 290.000,00	ADECUACIÓN E INSTALACIÓN ELÉCTRICA TALLER DE TECNOLOGÍA E INSTALACIÓN DE ALIMENTADOR PARA CIRCUITO RAMAL DE AIRES ACONDICIONADOS SEDE OLGA LUCIA LLOREDA
TOTAL			\$ 59.911.036,00	



INSTITUCIÓN EDUCATIVA TÉCNICO INDUSTRIAL ANTONIO JOSÉ CAMACHO



INFORME DE INVERSIÓN POR AÑO A LAS DIFERENTES ÁREAS TÉCNICO VS ACADÉMICO

ESPECIALIDAD	AÑO 2013	AÑO 2014	AÑO 2015
METALISTERIA Y SOLDADURA	\$ 9.597.453	\$ 8.700.000	\$ 5.563.551
MECANICA AUTOMOTRIZ	\$ 7.414.000	\$ 1.890.000	\$ 5.011.200
MECANICA INDUSTRIAL	\$ 7.434.000	\$ 769.507	\$ 8.171.327
METALURGIA Y FUNDICION	\$ 2.854.000	\$ 2.354.000	\$ 2.180.567
ELECTRICIDAD INDUSTRIAL	\$ 7.981.999	\$ 5.442.300	\$ 13.673.798
ELECTRONICA	\$ 4.456.694	\$ 1.460.131	\$ 7.304.000
REFRIGERACION Y AIRE ACONDICIONADO	\$ 7.154.000	\$ 9.800.000	\$ 4.954.000
CONSTRUCCIONES CIVILES	\$ 3.252.900	\$ 4.737.300	\$ 4.886.602
EBANISTERIA Y MODELOS	\$ 4.219.289	\$ 7.196.791	\$ 6.980.000
DIBUJO INDUSTRIAL	\$ 3.990.000	\$ 482.592	\$ 5.569.000
TECNOLOGIA	\$ 1.203.500	\$ 844.298	\$ 2.002.051
TOTAL INVERSION ANUAL POR ESPECIALIDAD	\$ 59.557.835	\$ 43.676.919	\$ 66.296.096



GASTOS EJECUTADOS

Mantenimiento sedes república del Perú
Olga Lucia Lloreda y Marco Fidel Suarez.
Mantenimiento salón cultural en la sede central.

Reparación archivador
Semillero de Matemáticas
Eventos Culturales
Adquisición materiales de educación
Carnetización de estudiantes, docentes y administrativos
Actualización de software
Compra de papelería y elementos de aseo
Pago servicios públicos
Otros gastos menores



ELABORACIÓN DE ATRILES



COMPRA ESCRITORIOS



MANTENIMIENTO DE EQUIPOS



COMPUTADORES E IMPRESORAS



SOPLADORAS

MANTENIMIENTO MAQUINAS



Sierra Sin fin



Colidora

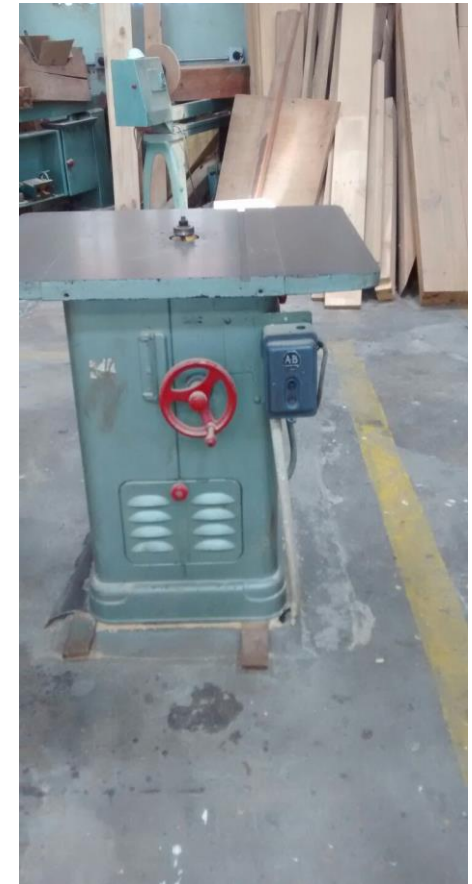

Mediana Trompo

MANTENIMIENTO ZONAS VERDES



SONIDO SALON CDP



PROYECTO ARGOS

Escritorios para docentes



Portátiles salón de dibujo



PROYECTO TIT@

Sillas y mesas





INSTITUCIÓN EDUCATIVA TÉCNICO INDUSTRIAL

ANTONIO JOSÉ CAMACHO



AVANCES - NOVEDADES

- [TALLERES – INVERSION](#)
 - ANUAL – COOPEINCA - CONVENIOS
- PVD – INFORME: JAIRO , IVONNE
- TIT@
 - CONVENIO - COMITE
- INGLES - BILINGÜISMO
 - English Together – (colegios privados. IEO) - Berchmans
 - GO CALI
 - MASTHER TEACHER
 - NATIVOS - OTROS
- [RECURSOS ECONÓMICOS](#)
- FUENTES



N° 00000 / N° 00000



INSTITUCIÓN EDUCATIVA TÉCNICO INDUSTRIAL

ANTONIO JOSÉ CAMACHO



- **AUTOEVALUACIÓN INSTITUCIONAL**
 - **SIEEC**
 - RECOMENDACIONES – PROPUESTAS REFORMA?
 - REUNIONES AREA
- **PMI**
- **PLAN DE ESTUDIOS**
- **PROYECTOS - INSTITUCIONALES**
- CALIDAD – RECERTIFICACIÓN 2015 – DIANA
- **CONVIVENCIA**
 - LEY 1620
 - MANUAL DE CONVIVENCIA
- PROYECTOS
 - EN EJECUCIÓN
 - VIGENCIAS FUTURAS
 - ALCANTARILLADO
 - RED ELECTRICA





INSTITUCIÓN EDUCATIVA TÉCNICO INDUSTRIAL ANTONIO JOSÉ CAMACHO



PRUEBAS EXTERNAS, SABER 11

CLASIFICACIÓN IE – OFICIALES – 2014 – A

1. IETI COMUNA 17 PUESTO 992
2. LICEO DEPARTAMENTAL 1092
3. SANTA CECILIA 1466
4. JOSÉ MARÍA CARBONELL 1560
5. **ANTONIO JOSÉ CAMACHO 1577**
6. NUESTRA SEÑORA DE FATIMA 1714
7. VILLA COLOMBIA 1740

**TODOS LOS ANTERIORES UBICACIÓN A
SEGÚN RANKING.**

**EN A+ NO HAY COLEGIOS PÚBLICOS
UBICADOS.**

CLASIFICACIÓN IE – OFICIALES – 2015 – A

1. IETI COMUNA 17 PUESTO
2. LICEO DEPARTAMENTAL
3. **ANTONIO JOSÉ CAMACHO 1577**

**TODOS LOS ANTERIORES UBICACIÓN A
SEGÚN RANKING.**

**EN A+ NO HAY COLEGIOS PÚBLICOS
UBICADOS.**





INSTITUCIÓN EDUCATIVA TÉCNICO INDUSTRIAL ANTONIO JOSÉ CAMACHO



ANÁLISIS PRUEBAS ICFES DEL 2001 AL 2013

AÑO	2001	2002	2003	2004	2005	2006	2007	2008	2009
JORNADA MAÑANA	ALTO	MEDIO	ALTO	ALTO	ALTO	ALTO	ALTO	ALTO	ALTO
TARDE	ALTO	MEDIO	ALTO	SUPERIOR	SUPERIOR	ALTO	ALTO	ALTO	SUPERIOR

AÑO	2010	2011	2012	2013	2014	2015	2016	2017	
JORNADA MAÑANA	ALTO	SUPERIOR	SUPERIOR	SUPERIOR	A	A			
TARDE	SUPERIOR	SUPERIOR	SUPERIOR	ALTO	A	A			

2016	JORNADA MAÑANA	MUY SUPERIOR
2016	JORNADA TARDE	MUY SUPERIOR





INSTITUCIÓN EDUCATIVA TÉCNICO INDUSTRIAL ANTONIO JOSÉ CAMACHO



CALENDARIO ESCOLAR 2016

PERIODOS ACADÉMICOS			
DESDE	HASTA	DURACIÓN	PERIODOS
25 de enero de 2016	19 de marzo de 2016	8 semanas	PRIMER PERIODO
28 de marzo de 2016	27 de mayo de 2016	9 semanas	SEGUNDO PERIODO
31 de mayo de 2016	8 de julio de 2016	6 semanas	TERCER PERIODO 10 semanas
1 agosto de 2016	26 agosto de 2016	4 semanas	
29 agosto de 2016	7 de octubre de 2016	6 semanas	CUARTO PERIODO 13 semanas
18 de octubre de 2016	2 de diciembre de 2016	7 semanas	
TOTAL		40 SEMANAS	2016

SEMANAS DE DESARROLLO INSTITUCIONAL		
DESDE	HASTA	DURACIÓN
12 de enero de 2016	22 de enero de 2016	2 semanas
21 de marzo de 2016	27 de marzo de 2016	1 semana
10 de octubre de 2016	16 de octubre de 2016	1 semana
5 de diciembre de 2016	11 de diciembre de 2016	1 semanas
TOTAL		5 SEMANAS





INSTITUCIÓN EDUCATIVA TÉCNICO INDUSTRIAL ANTONIO JOSÉ CAMACHO



GRACIAS