

ALCALDÍA DE
SANTIAGO DE CALI
SECRETARÍA DE EDUCACIÓN

v/b

2016414300002114

Al contestar por favor cite estos datos:

Radicado No.: 2016414300002114

Fecha: 10-03-2016

TRD: 4143.0.22.2.1020.000211

Rad. Padre: 2016414300002114

CIRCULAR 4143.0.22.2.1020.000211

PARA: RECTORES, DOCENTES, DIRECTIVOS DOCENTES, PROFESORES Y
COMUNIDAD EDUCATIVA

ASUNTO: RUTA PARA ATENCION DE ETAS ENFERMEDADES TRANSMITIDAS POR
ALIMENTOS.

Cordial saludo,

Con el fin de prevenir posibles casos de enfermedades transmitidas por alimentos en el desarrollo del Programa de Alimentación Escolar en la ciudad de Cali, la Secretaria de Educación Municipal se permite compartir adjunto el documento expedido por el Ministerio de Educación Nacional denominado "Ruta para atención de ETAS Enfermedades Transmitidas por Alimentos" el cual puede ser también consultado en el LINK http://www.mineducacion.gov.co/1759/articles-355273_recurso_pdf.pdf.

El llamado es a que estemos familiarizados con esta ruta de atención y sepamos cual debe ser el proceder paso a paso, en el momento en que se presente un caso de intoxicación masiva de niñas y niños al interior de nuestras instituciones Educativas.

Atentamente,

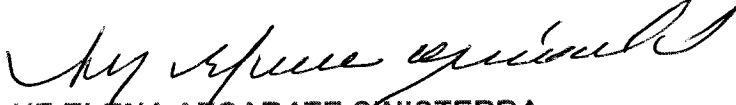
LUZ ELENA AZCARATE SINISTERRA
Secretaria de Educación

Elaboro: Ricardo Correa Mancilla - Abogado Contratista
Reviso: Juan Carlos Mosquera Medina - Apoyo a la Gestión Financiera - Contratista
Orfeo: Mariluz Angulo G. - Secretaria Ejecutiva de Despacho

RUTA PARA ATENCIÓN DE ETAS

Enfermedades Transmitidas por Alimentos



1

Verifique si los niños, niñas y adolescentes presentan vómito, diarrea, fiebre, dolor abdominal, malestar general y otros síntomas.

2

Detenga de inmediato la entrega de alimentos y no los bote.

Notifique a:

- Padres de familia
- IPS
- Secretaría de Educación
- MEN al (1) 2222800 EXT 4604
- Al operador

Traslade inmediatamente a los involucrados a las entidades de salud.

3

Asigne un docente que esté atento a que no se presenten más niños(as) afectados

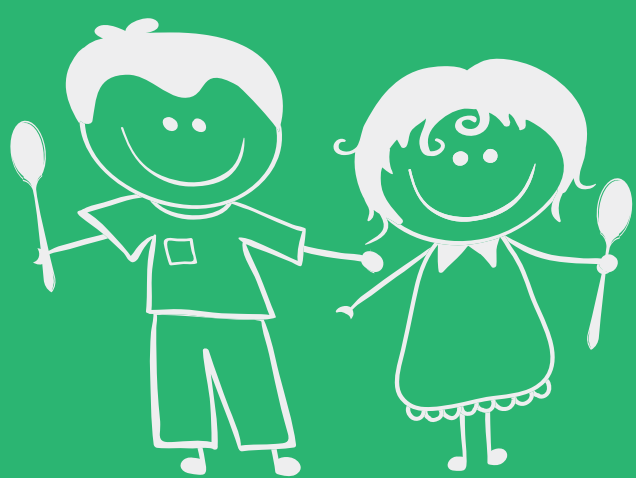

4

Mantenga los alimentos preparados o las materias primas refrigerados.

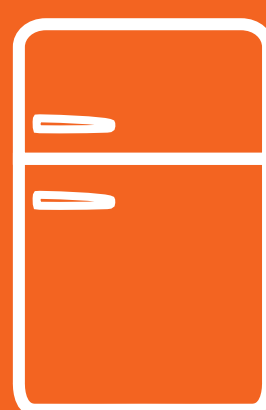

5

Asegúrese que la Entidad de Salud:

- Entreviste a cada uno de los afectados (estudio de campo)
- Tome muestras de los alimentos y agua de la institución.

6

Cuando la situación esté controlada diligenciar el formato de notificación de ETAS del MEN y enviarlo al correo: emergenciaspae@mineducacion.gov.co

Esté atento del celular en todo el proceso de la contingencia.



MINEDUCACIÓN

PAE

Programa de Alimentación Escolar



TODOS POR UN NUEVO PAÍS