



I.E. JUAN DE AMPUDIA INFORME DE GESTION VIGENCIA 2014

CalidDA
una ciudad para todos

Calid

educación
para todos



I.E. JUAN DE AMPUDIA

INFORME DE GESTION

VIGENCIA 2014





INSTITUCION EDUCATIVA JUAN DE AMPUDIA



FUNDADA EN 1964

APROBACIÓN

Aprobación de Estudios Resolución No. 1698 de septiembre 9 de 2002.
Ofrece los niveles de Preescolar, Básica y Media Técnica en las Especialidades Comercio, Dibujo Gráfico y Electricidad

CERTIFICACIÓN

BUREAU VERITAS
NORMA NTCP 1000: 2009
ISO 9001

**CLASE
CARÁCTER
CALENDARIO
COMUNA**

**OFICIAL
MIXTO
A
8**

**AREA
SEDES
JORNADAS**

**URBANA
3
MAÑANA Y
TARDE**



PLANTA DE PERSONAL



RECTORA

**LICENCIADA MARTHA FABIOLA LLANOS DE SOTO
1973-2015**

COORDINADORAS

3

DOCENTES

53

ADMINISTRATIVOS

14



MISION



Somos una Institución Educativa de carácter Oficial, incluyente y participativa, ubicada en la comuna 8 del Municipio de Santiago de Cali, que brinda una excelente educación académica, humanística, técnico- industrial y comercial a estudiantes de los niveles Preescolar, Básica y Media Técnica. Formadora de líderes integrales, comprometidos con el cuidado y la transformación social del entorno, mediante un equipo Docente altamente calificado, un modelo pedagógico humanista, científico, tecnológico y suficiencia de recursos.



VISION



La institución se proyecta como una organización educativa que evoluciona y se mantiene a la vanguardia en formación académica y técnica por su calidad y excelencia, de acuerdo a las innovaciones pedagógicas y tecnológicas, formadora de líderes integrales, competitivos y capacitados para transformar su entorno, vincularse al sector productivo y a la educación superior como ciudadanos de bien.



OBJETIVOS INSTITUCIONALES



1. Ofrecer a los niños y jóvenes de la comunidad la oportunidad de cursar y culminar exitosamente el ciclo completo de educación preescolar, básica y media técnica de acuerdo con estándares educativos de calidad.
2. Ofrecer a la comunidad educativa servicios de extensión, a través de campañas de salud, recreación, deportes, arte y cultura.
3. Desarrollar en los niños y jóvenes las competencias y capacidades necesarias que les permitan continuar, de manera eficiente, un nivel de estudios superior o vincularse al campo laboral.
4. Promover un ambiente de aprendizaje que desarrolle la autonomía, la responsabilidad, la honestidad, la motivación y el compromiso permanente del estudiante con su proceso de formación y de superación personal.
5. Ofrecer una educación de calidad con un énfasis técnico en los campos de la electricidad, (instalación de redes eléctricas residenciales), comercio (asistencia administrativa) y el dibujo. (Preprensa Digital para medios impresos)
6. Fomentar un aprendizaje vivencial y experiencial que permita la búsqueda de soluciones a los problemas comunitarios más apremiantes de la comunidad educativa.



CÓDIGO	VERSIÓN	FECHA DE APROBACIÓN	PAGINA
OD-GD-002	02	09-01-2013	1 DE 1

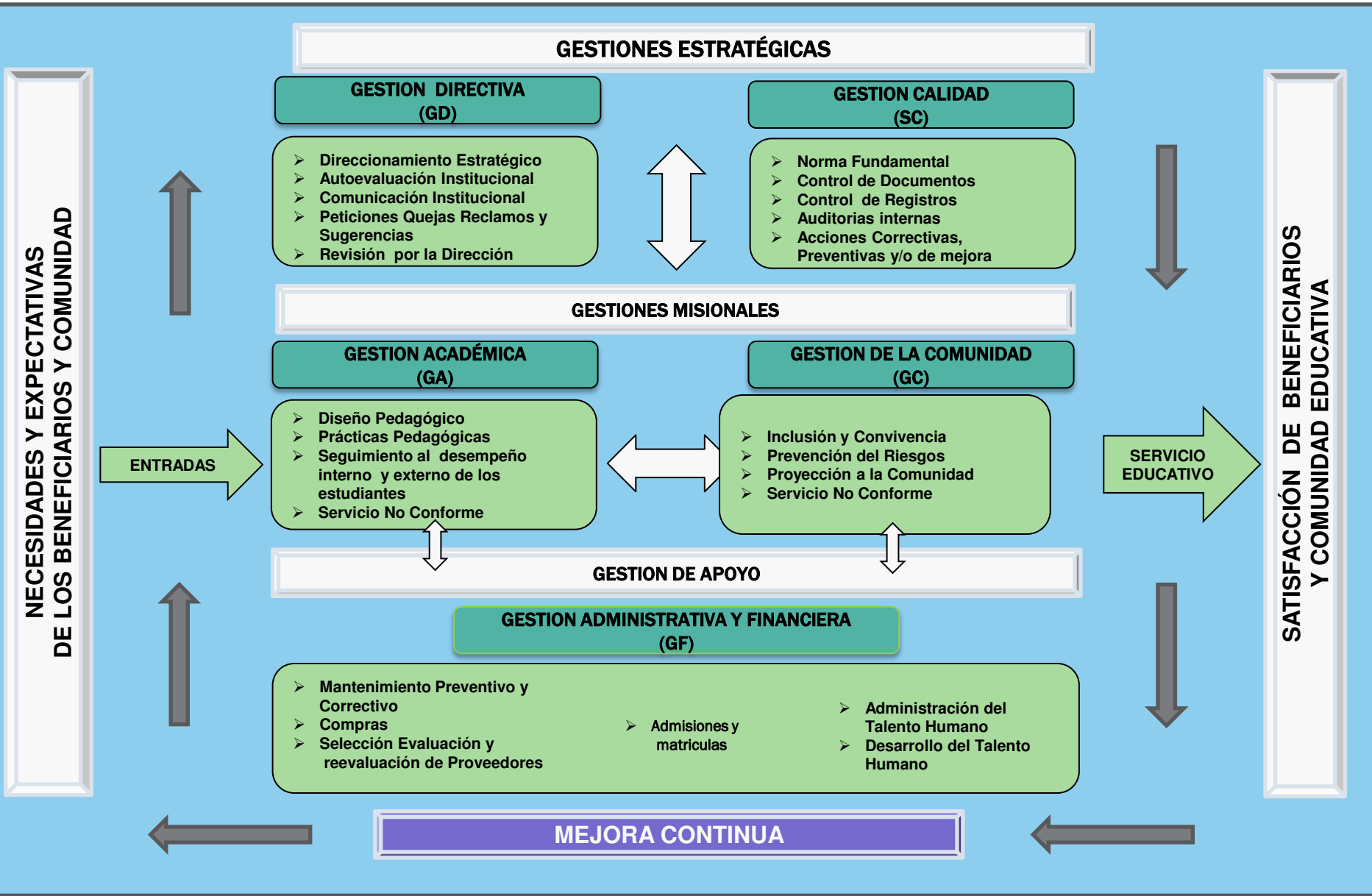



POLITICA DE CALIDAD



La institución Educativa Juan de Ampudia de acuerdo con su horizonte institucional y el marco legal vigente, se compromete con la satisfacción oportuna de las necesidades y expectativas de los beneficiarios del servicio educativo, mediante una excelente educación humanística, académica, técnico- industrial y comercial, un equipo docente altamente calificado, suficiencia de recursos y metodologías adecuadas que faciliten la formación de líderes integrales, competitivos y capacitados para vincularse al sector productivo y a la educación superior, comprometidos con el cuidado y la transformación social del entorno, en un ambiente de trabajo armonioso, dentro del marco de la mejora continua en todos sus procesos.



POLITICAS DE CALIDAD



1. Elevar el Nivel de desempeño y posicionamiento institucional en las pruebas Saber 11 a nivel local, regional y nacional.
2. Formar integralmente a los estudiantes en sus desempeños social, personal y cognitivo.
3. Fomentar permanentemente la formación y mejoramiento competencial del recurso humano que labora en la institución.
4. Fortalecer la formación en las áreas técnicas electricidad, comercio y el dibujo técnico.
5. Orientar la institución hacia el cumplimiento de los estándares de calidad, la certificación y sostenimiento del SGC.
6. Propiciar y asegurar de manera permanente a clientes internos y externos un clima satisfactorio, armonioso, de sana convivencia.
7. Garantizar la sostenibilidad y el mejoramiento continuo de la Institución



COMPROMISOS DE LA POLITICA DE CALIDAD



FACTORES CLAVES DE EXITO	OBJETIVOS
SATISFACCIÓN OPORTUNA DE LAS NECESIDADES Y EXPECTATIVAS DE LOS BENEFICIARIOS DEL SERVICIO	Elevar el Nivel de desempeño y posicionamiento institucional en las pruebas saber 11 a nivel local , regional y nacional Propiciar y asegurar de manera permanente a clientes internos y externos un clima satisfactorio, armonioso, de sana convivencia.
EXCELENTE EDUCACIÓN HUMANÍSTICA, ACADÉMICA, TÉCNICO- INDUSTRIAL Y COMERCIAL	Formar integralmente a los estudiantes en sus desempeños social, personal y cognitivo.
DOCENTE ALTAMENTE CALIFICADO	Fomentar permanentemente la formación y mejoramiento competencial del recurso humano que labora en la institución
FORMACIÓN DE LIDERES INTEGRALES, COMPETITIVOS Y CAPACITADOS	Fortalecer la formación en las áreas técnicas Comercio, Electricidad, Dibujo técnico
MEJORA CONTINUA EN TODOS SUS PROCESOS	Orientar la institución hacia el cumplimiento de los estándares de calidad , la certificación y sostenimiento del SGC
AMBIENTE DE TRABAJO ARMONIOSO SUFICIENCIA DE RECURSOS	Garantizar la sostenibilidad y el mejoramiento continuo de la Institución.



GESTIÓN DIRECTIVA





OBJETIVOS ESTRATEGICOS



- 1. Fortalecer los estándares de medición, seguimiento y control al cumplimiento de la doble titulación en los programas de formación técnica.**
- 2. Aumentar los estándares de calidad y excelencia.**
- 3. Mejorar la eficiencia y productividad de la IE.**
- 4. Optimizar el uso de los recursos.**
- 5. Gestionar convenios con instituciones de educación Terciaria.**
- 6. Consolidar esquemas asociativos con entidades oficiales y no oficiales.**
- 7. Promover el desarrollo académico y personal de docentes y estudiantes.**



LINEAMIENTOS ESTRATEGICOS



POSICION ESTRATEGICA			SISTEMA DE GESTION DE CALIDAD.
PERSPECTIVA	OBJETIVO	TIPO	ESTRATEGIAS
EXCELENCIA ACADEMICA	Elevar el Nivel de desempeño y posicionamiento institucional en las pruebas saber 11 a nivel local , regional y nacional	pp	<ol style="list-style-type: none"> 1. Sistema de Gestión de Calidad en todas las sedes del IE JUAN DE AMPUDIA. 2. Programa de entrenamiento y preparación para las pruebas externas 3. Plan de Capacitación a docentes. 4. SIE Institucional. 5. Manual de convivencia. 6. Plan de mejoramiento institucional 7. Planeación estratégica 8. Lineamientos COCOCEP
PRACTICA DE VALORES y FORMACION CIUDADANA	Formar integralmente a los estudiantes en sus desempeños social, personal y cognitivo.	pa	<ol style="list-style-type: none"> 1. Proyecto de Vida Estudiantes 2. Proyecto pedagógico PES, Proyecto uso adecuado del tiempo libre, Proyecto PRAES 3. Proyecto Escuela de Padres



LINEAMIENTOS ESTRATEGICOS



POSICION ESTRATEGICA			SISTEMA DE GESTION DE CALIDAD.
PERSPECTIVA	OBJETIVO	TIPO	ESTRATEGIAS
MEJORAMIENTO CONTINUO DEL TALENTO HUMANO	Fomentar permanentemente la formación y mejoramiento competencial del recurso humano que labora en la institución	pa	<ol style="list-style-type: none"> 1. Plan y programa de capacitación del Talento Humano Institucional(Profesoral, Administrativo y Servicios) 2. Plan y programa de inducción y reinducción. 3. Programa de Fortalecimiento a los comportamientos de Calidad y desempeño .(Reforzamiento de comportamientos y difusión permanente manuales de funciones). 4. Evaluación de desempeño.
FORMACION TECNICA	Fortalecer la formación en las áreas técnicas Comercio, Electricidad, Dibujo técnico e Informática	pp	<ol style="list-style-type: none"> 1. Fortalecimiento y ampliación de alianzas estratégicas 2. Proyecto transversalización y convergencia módulos de formación áreas técnicas 3. Proyecto para mejoramiento desarrollo curricular áreas técnicas mediante la aplicación del aprendizaje colaborativo estrategia grupos formales de aprendizaje cooperativo.



LINEAMIENTOS ESTRATEGICOS



POSICION ESTRATEGICA			SISTEMA DE GESTION DE CALIDAD.
PERSPECTIVA	OBJETIVO	TIPO	ESTRATEGIAS
CERTIFICACION DE CALIDAD	Orientar la institución hacia el cumplimiento de los estándares de calidad , la certificación y sostenimiento del SGC	pp	<ol style="list-style-type: none"> 1. Programa de Auditoria Interna del S.G.C. 2. Programa de Auditoria Externa del S.G.C. 3. Seguimiento y Control a Acciones Correctivas, preventivas y de mejora
SATISFACCIÓN DEL CLIENTE	Propiciar y asegurar de manera permanente a clientes internos y externos un clima satisfactorio, armonioso, de sana convivencia.	pc	<ol style="list-style-type: none"> 1. Seguimiento y Control de PQRS. 2. Reporte, tratamiento y seguimiento a producto y/o servicio no conforme. 3. Aplicación y análisis encuestas de satisfacción del cliente y clima organizacional. 4. Implementación Matriz de comunicación.
CALIDAD - SERVICIO	Garantizar la sostenibilidad y el mejoramiento continuo de la Institución.	pi	<ol style="list-style-type: none"> 1. Plan de mantenimiento correctivo y preventivo. 2. Control y Seguimiento a tablero de indicadores. 3. Control de seguimiento a plan indicativo. 4. Control y seguimiento a PIM. 5. Implementación de Acciones de control y mejora a gestiones y procedimientos SG.C 6. Plan de mejoramiento de adecuación infraestructura para áreas técnicas(convenio SEM –SENA- INSTITUCIÓN EDUCATIVA.)



GESTION 2014



- **TERCERA VISITA DE SEGUIMIENTO AL SGC EN MAYO DE 2014 CON LOS SIGUIENTES RESULTADOS**
- **ADECUACIÓN DEL SISTEMA DE ALCANTARILLADO, SEDE JARDÍN NACIONAL POR PARTE DE LA SECRETARÍA DE EDUCACIÓN.**
- **EN MARZO 3 DE 2014, SE REALIZÓ LA AUDITORÍA POR PARTE DEL MINISTERIO DE COMPUTADORES PARA EDUCAR.**



CONVENIOS INTERINSTITUCIONALES



- CONVENIO CON LA UNIVERSIDAD LOS LIBERTADORES
- SISTEMA DE ATENCIÓN INTEGRAL A LA PRIMERA INFANCIA, ATENCIÓN A NIÑOS DE 2 A 5 AÑOS.
- CONVENIO ARTICULACIÓN DE LA MEDIA TÉCNICA CON EL SENA, EN LAS ESPECIALIDADES: DE COMERCIO, ELECTRICIDAD Y DISEÑO GRÁFICO.



GESTIÓN ACADÉMICA



- EVALUACIONES DE DESEMPEÑO ESCOLAR.
- POLÍTICA INSTITUCIONAL DE SEGUIMIENTO AL DESEMPEÑO ESCOLAR.
- ATENCIÓN Y APOYO A ESTUDIANTES CON NECESIDADES EDUCATIVAS ESPECIALES.
- IMPLEMENTACIÓN DE SOFTWARE DE REGISTRO DE NOTAS Y ASISTENCIA.
- ANÁLISIS COMPARATIVO DE LOS RESULTADOS DE LAS PRUEBAS EXTERNAS SABER, FORMULANDO ACCIONES DE MEJORA EN EL PLAN DE MEJORAMIENTO INSTITUCIONAL.
- ESTUDIO Y AJUSTE AL SIEE
- REFORMULACIÓN DEL DISEÑO CURRICULAR

GESTIÓN ACADÉMICA

Comparativo de Reportes Históricos Generado por EntreNando Resultados ICFES SABER 11 - 2012 - 2013 - 2014



AREAS A COMPARAR	Puntaje Nacional 2012	puntaje Colegio 2012	Puntaje Nacional 2013	Puntaje Colegio 2013	puntaje Nacional 2014	puntaje Colegio 2014
MATEMÁTICA	49,56	46,72	45	46,57	50,19	50,34
C. SOCIALES	44,46	46,44	44,44	44,12	46,97	50,35
FILOSOFÍA	40,47	42,45	39,81	40,54	43,33	
LENGUAJE	46,5	48,56	47,23	50,07	50,16	52,98
FÍSICA	44,44	44,16	44,41	44,44	45,9	
BIOLOGÍA	45,26	45,24	44,54	44,98	46,5	50,34
QUÍMICA	45,72	45,87	44,97	44,39	47,65	
INGLÉS	44,12	44,81	44,63	43,86	54,43	49,2

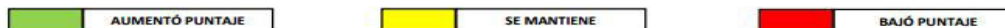

INSTITUCION EDUCATIVA JUAN DE AMPUDIA -JM CALI-VALLE

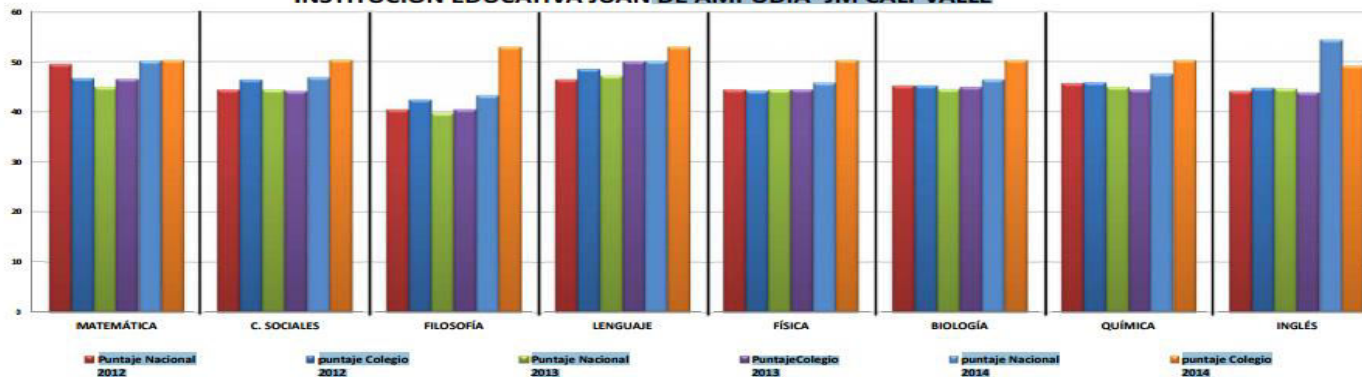



GESTION ADMINISTRATIVA Y FINANCIERA



MATRICULA 2014

SEDE CENTRAL			
JORNADA MAÑANA		JORNADA TARDE	
GRADOS	GRUPOS	GRADOS	GRUPOS
6	2	6	2
9	3	7	4
10	3	8	3
11	3	9	1
TOTAL DE ESTUDIANTES			901

SEDE ONCE DE NOVIEMBRE	
GRADOS	GRUPOS
2	4
3	4
4	4
5	3
TOTAL DE ESTUDIANTES 637	

SEDE JARDIN NACIONAL No.1	
GRADOS	GRUPOS
T	6
1	4
TOTAL DE ESTUDIANTES 301	

TOTAL MATRICULA 2014		1.839
----------------------	--	-------



GESTION 2014



- MEJORAMIENTO DE LA CALIDAD DE VIDA DEL PERSONAL DE PLANTA A TRAVES DE CAPACITACIONES ORIENTADAS POR COSMITEC PARA LA MITIGACION DE RIESGOS LABORALES.



CIERRE DE BRECHAS



- PORCENTAJE DE ESTUDIANTES BENEFICIADOS CON GRATUIDAD: 100% .
- PORCENTAJE DE ESTUDIANTES PERTENECIENTES A POBLACIONES VULNERABLES (DESPLAZADOS, ETNIAS): 2.66 %.
- PORCENTAJE DE ESTUDIANTES CON NECESIDADES EDUCATIVAS ESPECIALES ESCOLARIZADOS: 1.56%.
- TASA DE APROBACIÓN DE ALUMNOS: 92.05%.
- TASA DE DESERCIÓN EN PREESCOLAR, BÁSICA Y MEDIA: 1.97%.
- TASA DE ALUMNOS CON PROMOCIÓN ANTICIPADA: 0.17%
- PORCENTAJE DE TRASLADOS: 5.41%.



APOYO FINANCIERO Y CONTABLE (FSE) ESTADOS FINANCIEROS



INSTITUCION EDUCATIVA JUAN DE AMPUDIA BALANCE COMPARATIVO 2013-2014 EN PESOS

DETALLE	2013	2014	ANALISIS HORIZONTAL
ACTIVO	431,349,321.34	456,191,819.34	5.45%
EFFECTIVO	5,514,144.34	16,965,352.34	67.50%
CAJA	-	-	
BANCOS	5,514,144.34	16,965,352.34	67.50%
DEUDORES	6,972,983.00	6,892,983.00	-1.16%
PRESTACION DE SERVICIOS	6,972,983.00	6,892,983.00	-1.16%
PROPIEDAD PLANTA Y EQUIPO	414,838,660.00	428,309,950.00	3.15%
MAQUINARIA PLANTA Y EQUIPO EN MONTAJE	81,958,332.00	81,958,332.00	0.00%
BIENES Y MUEBLES EN BODEGA	18,453,064.00	18,453,064.00	0.00%
MAQUINARIA Y EQUIPO	60,118,985.00	66,489,475.00	9.58%
MUEBLES Y ENSERES Y EQUIPO DE OFICINA	126,710,869.00	133,811,669.00	5.31%
EQUIPO DE COMUNICACIÓN Y COMPUTACION	127,597,410.00	127,597,410.00	0.00%
OTROS ACTIVOS	4,023,534.00	4,023,534.00	0.00%
BIENES DE ARTE Y CULTURA	143,000.00	143,000.00	0.00%
INTANGIBLES	3,880,534.00	3,880,534.00	0.00%
PASIVO	-	-	0.00%
ADQUISICION DE BIENES Y SERVICIOS	-	-	
IMPUESTOS POR PAGAR	-	-	0.00%
PATRIMONIO	431,349,321.34	456,191,819.34	5.45%
HACIENDA PUBLICA	268,501,628.00	268,501,628.00	0.00%
CAPITAL FISCAL	268,501,628.00	268,501,628.00	0.00%
RESULTADOS DEL EJERCICIO	162,847,693.34	187,690,191.34	13.24%
EXCEDENTES DE EJERCICIOS ANTERIORES	141,496,271.34	162,847,693.34	13.11%
EXCEDENTE (DEFICIT) DEL EJERCICIO	21,351,422.00	24,842,498.00	14.05%
TOTAL PASIVO MAS PATRIMONIO	431,349,321.34	456,191,819.34	5.45%



INSTITUCION EDUCATIVA JUAN DE AMPUDIA
ESTADO DE ACTIVIDAD FINANCIERA ECONOMICA, SOCIAL Y AMBIENTAL
COMPARATIVO A 31 DICIEMBRE 2013-2014

CUENTA	2013	ANALISIS VERTICAL	2014	ANALISIS VERTICAL	ANALISIS HORIZONTAL
INGRESOS					
VENTA DE SERVICIOS	149,506,555.00	100.00%	145,114,000.00	100.00%	-3.03%
SERVICIOS EDUCATIVOS	14,226,555.00		5,660,000.00		-151.35%
TRANSFERENCIAS	135,280,000.00		139,454,000.00		2.99%
MENOS COSTOS DE VENTAS					
COSTO DE VENTAS DE SERVICIOS	-	0.00%	9,812,321.00	6.76%	100.00%
UTILIDAD BRUTA	149,506,555.00	100.00%	135,301,679.00	93.24%	-10.50%
MENOS GASTOS					
DE ADMINISTRACION	130,550,258.00	87.32%	118,474,197.00	81.64%	-10.19%
GENERALES	-	0.00%	1,742.00	0.00%	100.00%
GASTO PUBLICO SOCIAL	130,514,891.00	87.30%	118,472,455.00	81.64%	-10.16%
IMPUESTOS GRAVAMENES Y TASAS	35,367.00	0.02%	-	0.00%	
UTILIDAD O PERDIDA OPERACIONAL	18,956,297.00	12.68%	16,827,482.00	11.60%	-12.65%
MAS OTROS INGRESOS					
FINANCIEROS	2,395,125.00	1.60%	8,015,016.00	5.52%	70.12%
EXTRAORDINARIOS	641,425.00	0.43%	1,052,821.00	0.73%	39.08%
EXTRAORDINARIOS	1,753,700.00	1.17%	6,962,195.00	4.80%	74.81%
EXCEDENTE (DEFICIT) DEL EJERCICIO	21,351,422.00	14.28%	24,842,498.00	17.12%	14.05%



ADMINISTRACION DE LA PLANTA FISICA Y DE LOS RECURSOS (FSE)



- MANTENIMIENTO PREVENTIVO Y CORRECTIVO TRIMESTRAL DE: INSTALACIONES ELECTRICAS, HIDRAULICAS, DE INFRAESTRUCTURA (TECHOS, MUROS, MALLAS DE CERRAMIENTO Y SEGURIDAD, ZONAS VERDES), MOBILIARIO, MUEBLES Y EQUIPOS DE OFICINA, RECURSOS PARA EL APRENDIZAJE (EQUIPOS DE COMPUTO, IMPRESORAS, FOTOCOPIADORAS, VIDEO BEAN, EQUIPO DE SONIDO)
- COMPRA DE DOS CAMARAS COLOR LENTE VARIFOCAL TRANSFORMADOR CONVERTIDOR CABLE TUBO PVC PARA SER INSTALADAS EN LA SEDE CENTRAL CORREDOR SEGUNDO PISO Y FRENTE A LOS BAÑOS PRIMER PISO



ADMINISTRACION DE LA PLANTA FISICA Y DE LOS RECURSOS (FSE)

- ADQUISICION DE PAPELERIA E INSUMOS, DOTACION DE MOBILIARIO ESCOLAR (50 PUPITRES UNIPERSONALES PARA BACHILLERATO Y 50 SILLAS, 40 PARA LA SEDE CENTRAL Y 10 PARA LA SEDE ONCE DE NOVIEMBRE)
- VERIFICACION DEL SISTEMA ELECTRICO PRINCIPAL DE LA INSTITUCION PARA EL PROYECTO DE MEJORAMIENTO DEL SERVICIO EDUCATIVO MINTIC, PUNTO VIVE DIGITAL PLUS



GESTION DE LA COMUNIDAD



- EN MARZO DE 2014 SE REALIZÓ LA CELEBRACIÓN DE LAS BODAS DE ORO INSTITUCIONALES (50 AÑOS DE FUNDACIÓN DE LA INSTITUCIÓN).
- IMPLEMENTACIÓN DE ACCIONES INHERENTES AL PROYECTO DE EDUCACIÓN SEXUAL, ÉTICA Y VALORES, DEMOCRACIA Y FORMACIÓN EN CIUDADANÍA.
- SENSIBILIZACIÓN Y FORMACIÓN DE LOS PADRES DE FAMILIA.
- ELECCIÓN DE GOBIERNO ESCOLAR E INSTANCIAS DE PARTICIPACIÓN DE LA COMUNIDAD.
- PRAES (MANTENIMIENTO Y SOSTENIMIENTO DE AMBIENTES Y ENTORNOS SALUDABLES).
- PROYECTO SESO (EXTENSIVO A LA COMUNIDAD).
- DESARROLLO DEL TALENTO HUMANO CAPACITACION A LOS DOCENTES EN LA PREVENCIÓN DE RIESGOS Y DESASTRES.



GESTION DE LA COMUNIDAD



- **CAPACITACION EN EL CONOCIMIENTO EN LINEAMIENTOS DE LAS ZOE (ZONAS DE ORIENTACION ESCOLAR)**
- **CAPACITACIÓN A LOS DOCENTES SOBRE EL PROCESO DE ARTICULACION EDUCACION PREESCOLAR Y BASICA PRIMARIA(TRANSICIONES Y PRIMEROS) ORIENTADA POR EL MEN.**



REGISTRO FOTOGRAFICO



REALIZACION DE TALLERES DE VALORES HUMANOS Y DE GENERO





EUCARISTIA CAMPAL POR CELEBRACION DE LOS 50 AÑOS DE FUNDACION DE
NUESTRA INSTITUCION



REGISTRO FOTOGRAFICO



CELEBRACION DE LOS 50 AÑOS DE FUNDACION DE NUESTRA INSTITUCION





REGISTRO FOTOGRAFICO



INDUCCION A ESTUDIANTES GRADO 9º PARA LA SELECCIÓN DEL AREA TECNICA-YANA CONAS





REGISTRO FOTOGRAFICO



INDUCCION A ESTUDIANTES GRADO 9º PARA LA SELECCIÓN DEL AREA TECNICA-YANA CONAS



ALCALDÍA DE SANTIAGO DE CALI

REGISTRO FOTOGRAFICO



RECARGA DE EXTINTORES

REGISTRO FOTOGRAFICO



DESARROLLO DE LA SEMANA DE LA CIENCIA, ARTE,
TECNOLOGIA Y CREATIVIDAD



REGISTRO FOTOGRAFICO



DESARROLLO DE LA SEMANA DE LA CIENCIA, ARTE,
TECNOLOGIA Y CREATIVIDAD



REGISTRO FOTOGRAFICO



DESARROLLO JORNADA DE ELECCION DEL PERSONERO



REGISTRO FOTOGRAFICO

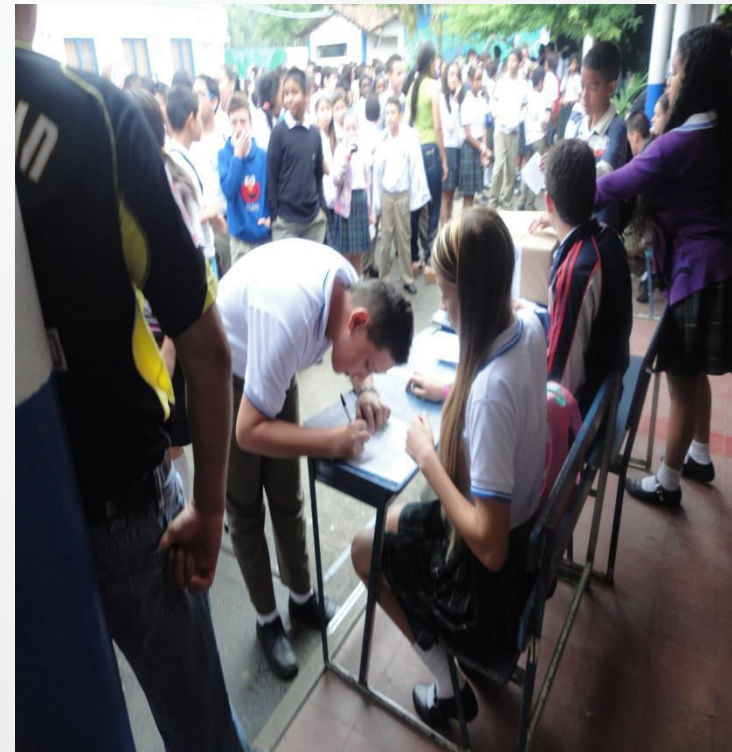

DESARROLLO JORNADA DE ELECCION DEL PERSONERO

REGISTRO FOTOGRAFICO



MANTENIMIENTO:
EQUIPOS DE COMPUTO
SISTEMA ELECTRICO





REGISTRO FOTOGRAFICO



DESARROLLO DE OBRA SISTEMA DE ALCANTARILLADO
LLEVADA A CABO POR LA SECRETARIA DE EDUCACION



REGISTRO FOTOGRAFICO



AUDITORIA COMPUTADORES PARA EDUCAR



REGISTRO FOTOGRAFICO

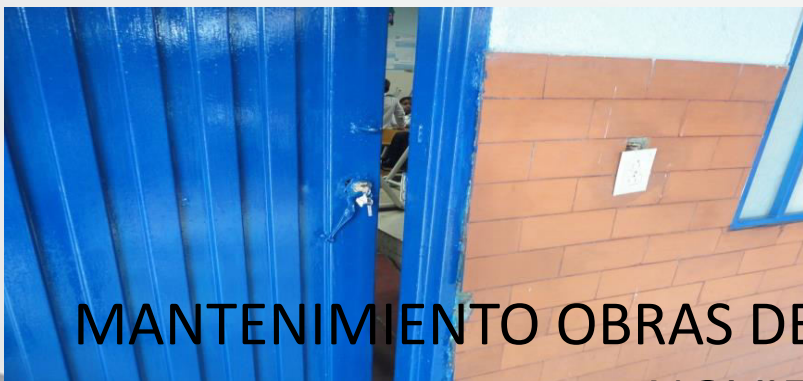

MANTENIMIENTO OBRAS DE CERRAJERIA SEDE ONCE DE
NOVIEMBRE



REGISTRO FOTOGRAFICO

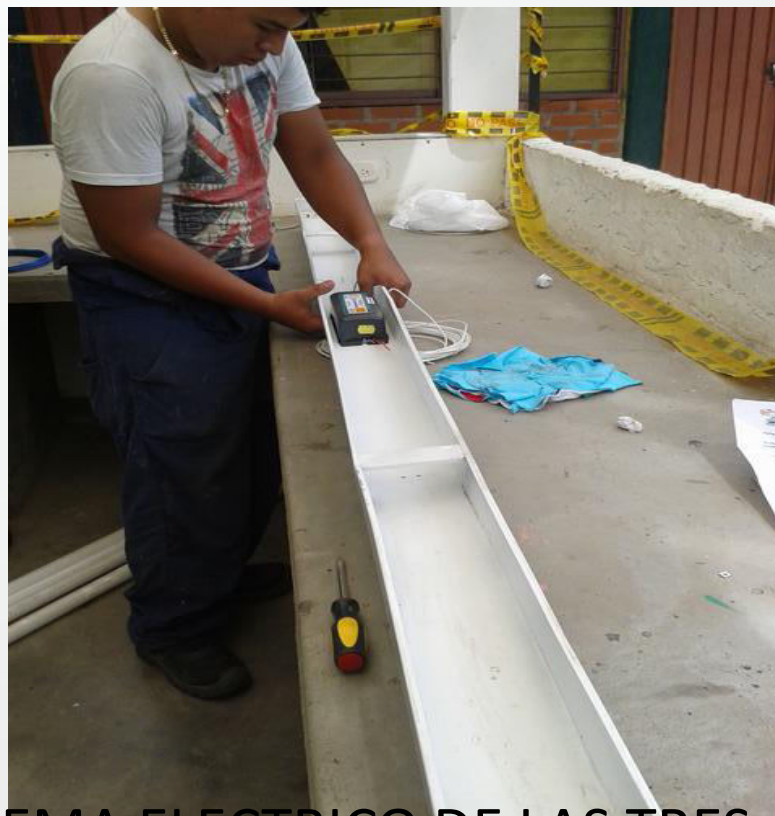

MANTENIMIENTO GENERAL SISTEMA ELECTRICO DE LAS TRES SEDES

REGISTRO FOTOGRAFICO

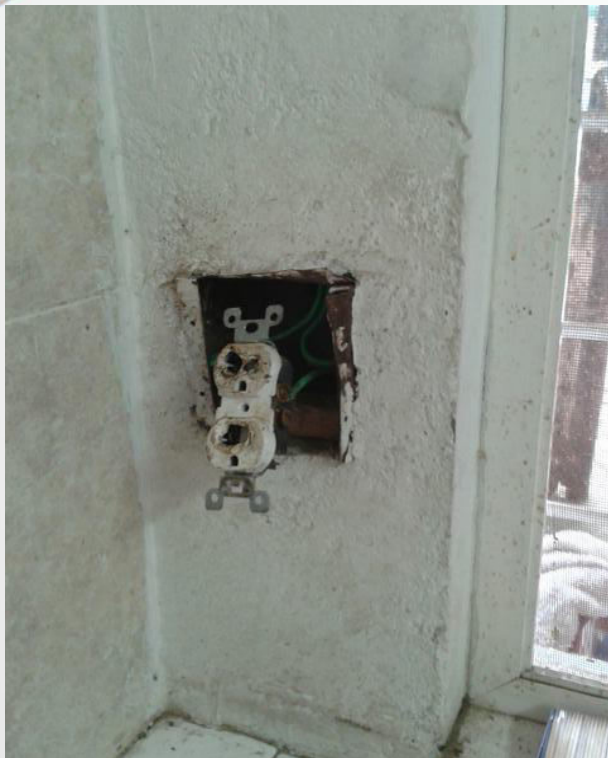

MANTENIMIENTO GENERAL SISTEMA ELECTRICO DE LAS TRES SEDES



REGISTRO FOTOGRAFICO



MANTENIMIENTO GENERAL ZONAS VERDES SEDES CENTRAL Y
JARDIN NACIONAL

REGISTRO FOTOGRAFICO

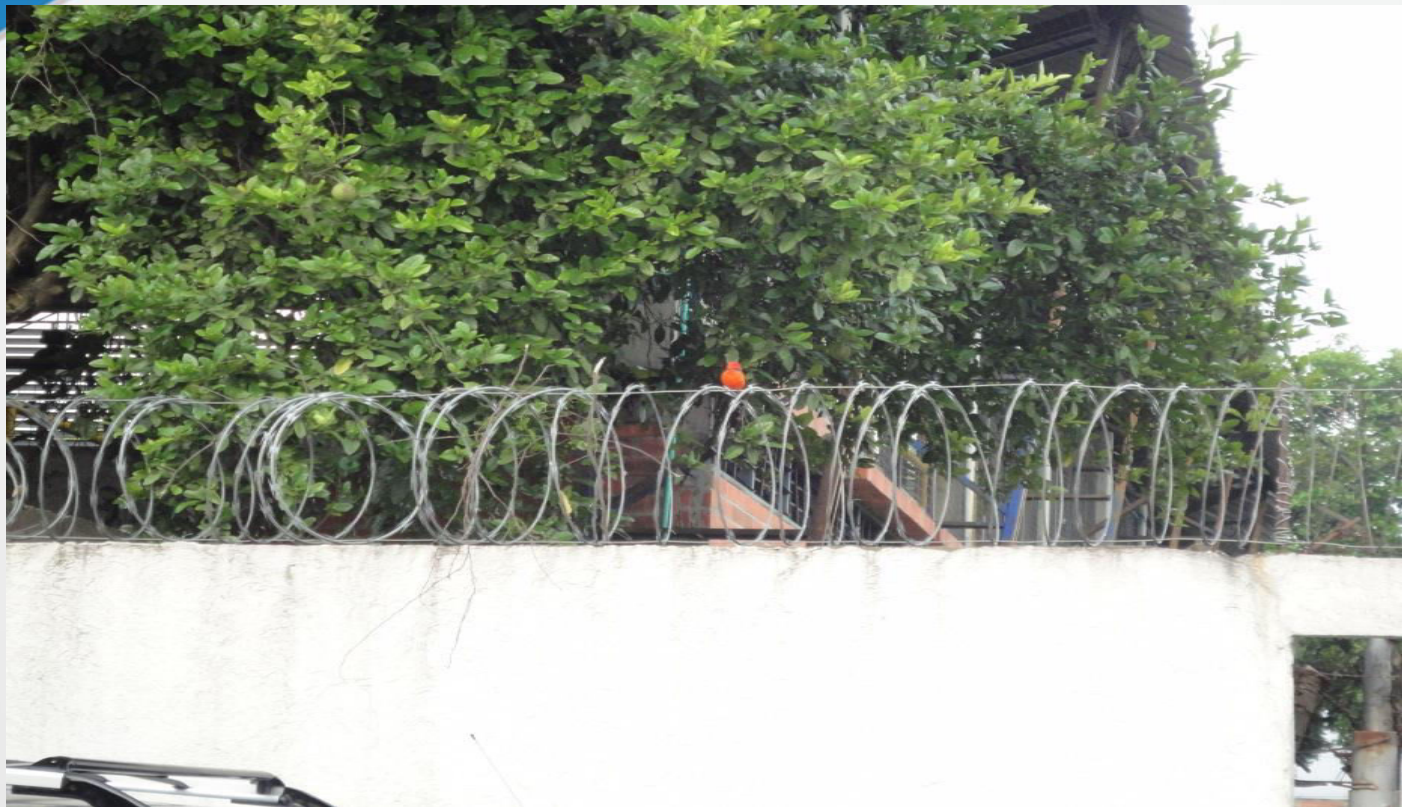

INSTALACION DE CONCERTINA 90 MTS, SEDE JARDIN NAL.



REGISTRO FOTOGRAFICO



MANTENIMIENTO CORRECTIVO Y PREVENTIVO DE TECHOS Y
CANALES



REGISTRO FOTOGRAFICO



MANTENIMIENTO CORRECTIVO Y PREVENTIVO DE TECHOS Y CANALES

REGISTRO FOTOGRAFICO

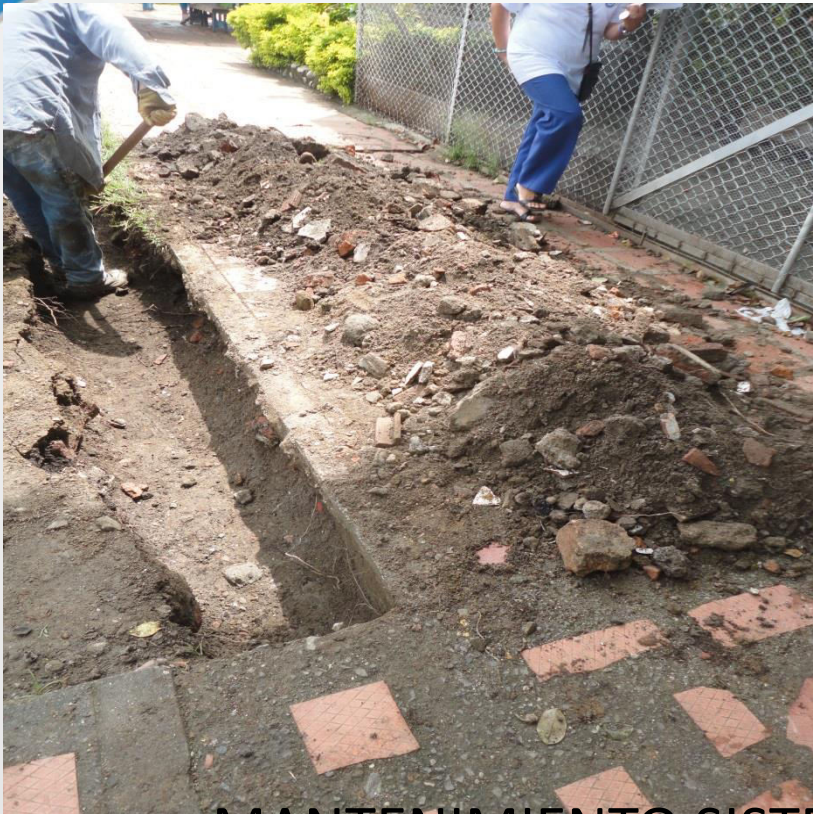

**MANTENIMIENTO SISTEMA DE ACUEDUCTO Y
ALCANTARILLADO**

REGISTRO FOTOGRAFICO



ADECUACION ESPACIO PARA AULA DE CLASE (ANTIGUOS BAÑOS) SEGUNDO PISO SEDE CENTRAL.

REGISTRO FOTOGRAFICO



ADECUACION ESPACIO PARA AULA DE CLASE (ANTIGUOS BAÑOS) SEGUNDO PISO SEDE CENTRAL.



POR SU ATENCION MUCHAS
GRACIAS



REGISTRO FOTOGRAFICO

