

**INSTITUCION EDUCATIVA
ALVARO ECHEVERRY PEREA**

RENDICION DE CUENTAS

09/02/2015

LIC. CONSUELO BETANCOURTH PARDO



RENDIDO POR: CONSUELO BETANCOURTH PARDO RECTORA INSTITUCION EDUCATIVA ALVARO ECHEVERRY PEREA

PARA: COMUNIDAD EDUCATIVA Y COMUNIDAD EN GENERAL

ASUNTO: Rendición de cuenta Institución Educativa Álvaro Echeverry Perea VIGENCIA 2014.

FECHA: MARZO de 2015

Dando cumplimiento a la Ley 1450 de 2011 y a la Resolución No 4143.0.21.7338 del 01 de septiembre de 2014, mediante la cual la Secretaria de Educación Municipal de Cali, establece el procedimiento para la Rendición de Cuentas de las Instituciones Educativas Oficiales en Santiago de Cali. Me permito presentarles la Rendición de Cuentas de la I.E.R.I del año 2014.

GESTIÓN DIRECTIVA:

Se dio inicio al año escolar con la planeación de la **Primera Semana de Desarrollo institucional** del 7 al 17 de enero donde participaron directivos y docentes; entre las actividades que se destacan, se encuentra:

- Reunión de profesores
- Reunión de coordinadores con el fin de elaborar la programación de las semanas de desarrollo institucional
- Se realizó trabajo por sedes, para realizar trabajos de organización y decoración , enlucimiento de cada salón
- Trabajo de autoevaluación y plan de mejoramiento por gestiones
- Actividades de superación para los estudiantes pendientes
- Ajustes a los planes de área
- Ajustes a los proyectos transversales
- Empalme de directores de grupo(entrega pedagógica de grupo
- Reunión consejo académico. Se hizo los ajustes pertinentes al sistema de evaluación
- Presentación y socialización de los resultados de la Autoevaluación Institucional 2013 (según Guía 34 / 2008 MEN) acorde al 'sistema SIGCE - SEM/MEN, Socialización Cronograma de actividades
- Se estudio, analizo y aprobó ajustes estructurales de los componentes y elementos del Plan de Área y se desarrollo el trabajo de los mismos y de los proyectos transversales e institucionales
- Se definieron los Jefes de Áreas Académicas y de los Proyectos Transversales e Institucionales.

En cuanto al **clima institucional se aplicó una encuesta de satisfacción, donde participo toda la comunidad.**

Anexo muestreo

MUESTREO		
Padres de familia ó Acudientes	Ingrese el numero de familias usuarias del colegio:	1,130
	Muestra 20%	226.0
	Error 5%	11.3
	MUESTRA MINIMA	237

MUESTREO		
Estudiantes	Ingrese el número total de estudiantes del colegio:	2390
	Muestra 20%	478.0
	Error 5%	23.9
	MUESTRA MINIMA	502

MUESTREO		
Maestros/ Directivos/ Administrativos	Ingrese el número total de Maestros, Directivo y Adm	77
	Muestra 85%	65.5
	Error 5%	3.3
	MUESTRA MINIMA	69

Y estos fueron los resultados académicos

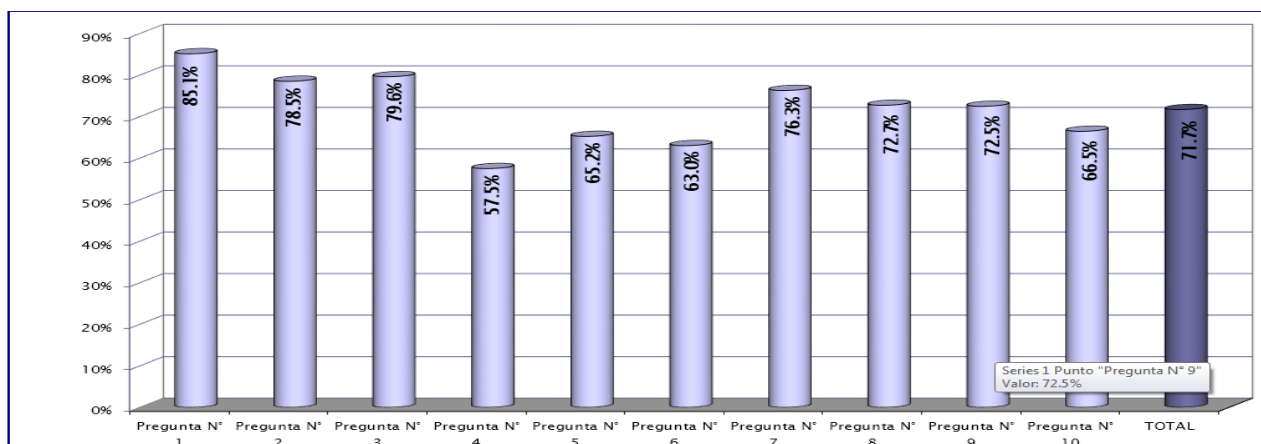

Resultados social comunitario

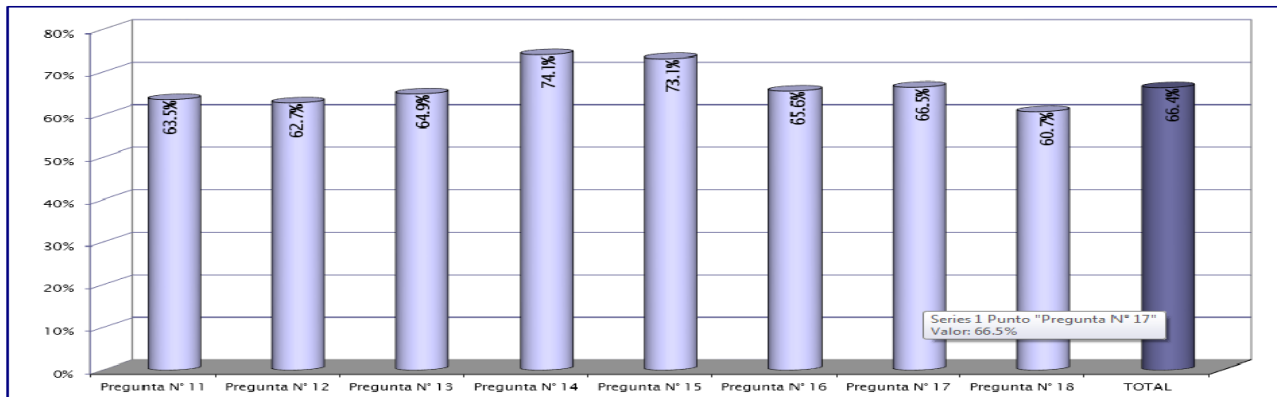

Resultados administrativo y financiero

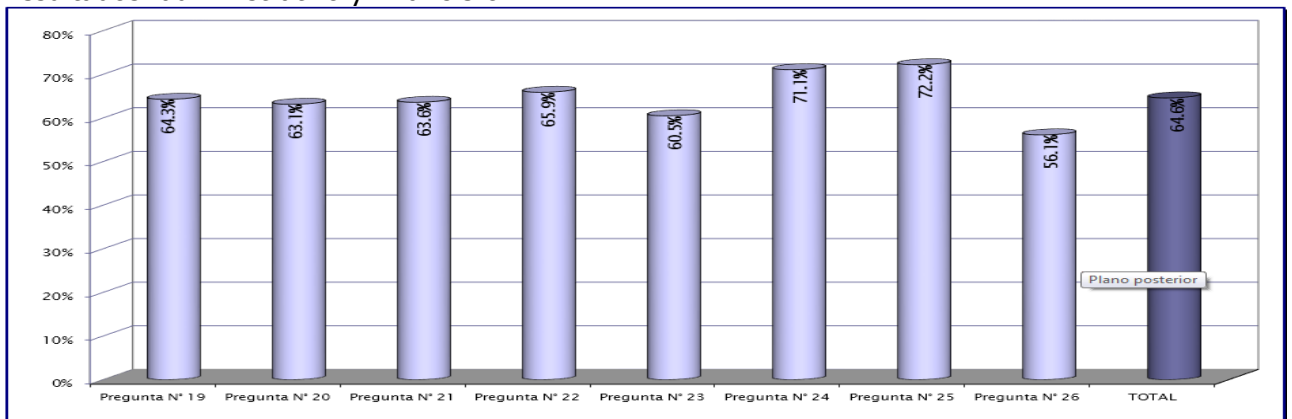

Finalmente estos fueron los resultados de satisfacción donde se observa que la mayoría de la comunidad califica a la institución en el rango de 7 a 10

CALIFICACIÓN	
1	1.2%
2	0.5%
3	0.7%
4	1.8%
5	5.7%
6	8.6%
7	14.6%
8	27.0%
9	22.8%
10	11.0%

El análisis de la encuesta registra que hay apropiación del Horizonte Institucional y satisfacción con el trabajo. Se evidencia en la encuesta de satisfacción que del 72% de la comunidad ubica la institución con una calificación entre 7 a 10

ALIANZAS

Durante el año lectivo se continuó con las alianzas estratégicas, entre ellas:

- Tienda **Falabella Unicentro** realizó un taller a padres de familia y docentes sobre liderazgo y relaciones interpersonales
 - Aportaron un televisor de 52 pulgadas como herramienta pedagógica
 - Sillas y mesas de trabajo
 - Pintura para el enlucimiento de las sedes
 - Simulacro de las pruebas saber
 - Actividades recreativas en el día del estudiante y de los niños
- **Universidad del Valle presta el servicio de unidad odontológica.** Presta el servicio a de atención oral y capacitación a los niños durante los 4 días en la semana durante el año lectivo.

- **Secretaria de Educación Municipal**

Se habilitó la red Wi-Fi, instalada por EMCALI y financiada por la Secretaria de Educación Municipal con el propósito del uso y manejo pedagógico e implementación de las Tics. Del convenio entre la SEM y el Zoológico de Cali se recibió capacitación y talleres en el fortalecimiento del PGIRS y PRAE

La Institución Educativa se vinculó en el **Programa de Todos Aprender.**

Programa Rectores Líderes Transformadores, con la participación de la rectora Consuelo Betancourth..

Se realizaron capacitaciones por parte de COSMITET a docentes en Salud Ocupacional, prevención de alteraciones de la voz, educación sexual y de manejo de las emociones. Programas Todos Aprender: Miradas Pedagógicas con Calidad, Programa de Formación para la construcción y/o ajustes de la cátedra de estudios Afro colombianos. Capacitación en perspectiva de intervención en la problemática de violencia escolar decreto 1620

Del 14 al 16 de abril se preparó y realizó la **Segunda Semana de Desarrollo Institucional**, con los siguientes planes y temáticas:

Día 3: Elaboración Plan de Área con los ajustes del enfoque pedagógico

Programa Todos Aprender (MEN) y Directivos.

Atención a padres de familia

Actividades de superación

Intervención y acompañamiento de la fundación Carvajal en el programa de inclusión

En la tercera **Semana de Desarrollo Institucional del 6 al 10 de octubre de 2014**

Se participó del Programa Todos Aprender, del Programa de Escuela Saludable.

Proyectos transversales

Se realizó el Taller de articulación de Proyectos Pedagógicos con el PEGIRS por medio del Zoológico. Finalmente se ajustaron los planes de aula.
Taller 1620 orientada por el profesor Jair cerón.

En la cuarta y última **Semana de Desarrollo Institucional del 1 al 5 de diciembre de 2014**, se llevó a cabo la última

Comisión de Evaluación y promoción del año escolar.

Realizó la Autoevaluación Institucional 2014,

Taller Proyecto de Convivencia.

Reunión de padres de familia para entrega de boletines

Grados de 11

Revisión y ajustes de observadores de los estudiantes

El 13 de diciembre fue entregado el presupuesto 2015 y el cierre fiscal se realizó con corte al 9 de diciembre de 2014.

GESTIÓN ACADÉMICA:

El área de informática y tecnología:

Semana del emprendimiento

Muestra empresarial

Día de la creatividad

Formación docente en modelo pedagógico

Implementación del enfoque pedagógico

Ajustes de planes de área con enfoques pedagógicos

Ajustes de los planes de área con el proyecto afrocolombiano

Se realizaron simulacros a grados 3º 5º y novenos

Se llevó a cabo la formación en pruebas SABER Pro grado 11.

Se realizó simulacros de parte de la Tienda Falabella

Se realizó prueba simulacro de matemáticas para todos los de 6 a 11

GESTION COMUNITARIA

La Gestión Comunitaria se desarrolla a través de los proyectos transversales en los cuales participan los integrantes de la Comunidad Educativa.

Proyecto: Seguridad Escolar

Se trabajó con todos los estudiantes y docentes el proceso de simulación y evacuación del personal, teniendo en cuenta las zonas de refugio.

Se capacitaron a brigadistas escolares, se realizó la señalización de las sedes de la Institución Educativa, se realizó la revisión y recarga de extintores.

Se realizó la señalización y demarcación de todas las sedes

14 de enero/Reunión del comité del proyecto de seguridad escolar para hacer la revisión del proyecto de seguridad escolar y hacer los ajustes necesarios.

6 de febrero/reunión de padres de familia: encuesta de recursos humanos en caso de una emergencia, personal con capacitación en primeros auxilios, contraincendios, evacuación y vigilancia en cada uno de los salones.

Proyecto: PRAE

El proyecto ha realizado permanentemente sensibilización de la conservación de los recursos naturales, agua, plantas, animales, mediante carteleras en cada sede que se intercambian constantemente.

Proyecto: BILINGUISMO

Se socializó con los docentes el proyecto "GO CALI, BILINGUAL CITY", en el que fuimos escogidos por la SEM para participar en la primera etapa del mismo. Participaron.....docentes de primaria

Proyecto: INCLUSION

Se recibió la capacitación y acompañamiento de Carvajal en lo relacionado con inclusión

Proyecto: Tiempo Libre**Proyecto de Democratización de la vida Escolar**

El Proyecto realizó la conformación del Gobierno Escolar y de las diferentes instancias de participación y apoyo a la Institución Educativa.

GESTION ADMINISTRATIVA FINANCIERA
INFORME FINANCIERO A DICIEMBRE 31 DE 2014

A Diciembre 31 de 2014 el Presupuesto presento una Ejecución del 97% del Aprobado Definitivo en Ingresos.

Ingresos

- Los ingresos del periodo corresponden a:

DESCRIPCION DE LA CUENTA	DETALLE	VALOR	% EJECUCION
Disponibilidad Inicial	Saldo Anterior	6,517,119	3.00%
Venta de Servicios Educativos y Conexos a la Educación	Certificados y Constancias	2,409,000	1.11%
Venta de Servicios Educativos y Conexos a la Educación	Ciclo Nocturno	6,698,000	3.08%
Venta de Servicios Educativos y Conexos a la Educación	Derechos de Grado	1,343,000	0.62%
Venta de Servicios Educativos y Conexos a la Educación	Carnet	599,700	0.28%
Conexos a la Educacion	Concesiones de Espacios	5,580,000	2.57%
Transferencia de la Nación	Gratuidad Calidad Educativa	187,959,000	86.46%
Convenios	Convenio Servicio Odontología	72,000	0.03%
Recuperacion Cartera	Alumnos	253,700	0.12%
Recuperacion Cartera	Concesiones	350,000	0.16%
VALOR TOTAL		211,781,519	97%

A Diciembre 31 de 2014 el Presupuesto presento una Ejecución del 86% del Aprobado Definitivo en Gastos.

Gastos

Corresponden a gastos por concepto de:

DESCRIPCION DE LA CUENTA	DETALLE	VALOR	% EJECUCION
Materiales y Suministros	Papelería, Útiles de Oficina, Tintas para impresoras, materiales para mantenimiento infraestructura, implementos de aseo.	47,389,696	21.80%
Equipos	Equipos de Computo y accesorios	11,346,920	5.22%
Mantenimiento	Reparación baterías sanitarias, mantenimiento locativo, eléctrico, mobiliarios y Equipos de aire acondicionado	54,649,479	25.14%
Comunicaciones y Transporte	Servicio internet y teléfono	2,876,663	1.32%
Impresos y Publicaciones	Actas y Diplomas de bachiller, Manuales de convivencia y papelería pre impresa	11,041,520	5.08%
Gastos Financieros	Cobro de chequeras y certificaciones	761,741	0.35%
Muebles y Enseres	Pupitres, escritorios Docentes, sillas plasticas, ventiladores, cámaras	24,434,099	11.24%
Proyectos Educativos	Actividades pedagógicas, culturales y deportivas.	6,007,173	2.76%
Servicios Técnicos y Profesionales	Asesoría Contable y Financiera, Licenciamiento software académico, actualización software contable, Asesoría en Contratación.	29,383,000	13.52%
VALOR TOTAL		187,890,291	86%

Banco y Caja

- Saldo Anterior \$ 6.517.119.00
- Ingresos del Periodo \$207.088.532.00

➤ Menos Gastos	<u>\$188.084.746.00</u>
➤ Saldo en Bancos	\$ 25.520.905.00
Sobre el Presupuesto:	
❖ De Ingresos	
➤ Presupuesto inicial aprobado:	\$197.500.000.00
➤ Mas Adiciones	\$ 19.899.119.00
➤ Menos Disminuciones	\$ 00.00
➤ =Presupuesto Definitivo	\$217.399.119.00
➤ Menos Recaudo Total	<u>\$211.781.519.00</u>
=Recaudo Pendiente	\$ 5.617.600.00
❖ De Gastos	
➤ Presupuesto Inicial Aprobado	\$197.500.000.00
➤ Mas Adiciones	\$ 19.899.119.00
➤ Menos Disminuciones	\$ 00.00
➤ =Presupuesto Definitivo	\$217.399.119.00
➤ Menos Ejecuciones	<u>\$187.890.291.00</u>
➤ Presupuesto por Ejecutar	\$ 29.508.828.00

El 17 de Febrero de 2014 se recibió la transferencia de la Nación por Valor de \$187.959.000.00 provenientes del Sistema General de Participaciones por concepto de Gratuidad educativa, por los estudiantes matriculados.

A la fecha se han presentado las rendiciones correspondientes al año Fiscal 2014 primero, segundo, tercer y cuarto trimestre de 2014, quedando al día con las obligaciones en cuanto a la vigilancia y control del manejo del Fondo de Servicios Educativos de la institución.

Invitamos a la comunidad acercarse a la cartelera Gestión Financiera de secretaria donde se expone los gastos, balance general y estado de resultados del ejercicio contable 2014.

TALENTO HUMANO

*** CAPACITACIONES DEL PERSONAL IERI 2014**

CAPACITACIONES PERSONAL IERI 2014			
Fechas	Capacitaciones	Asistentes	Organizador
Febrero	Salud Ocupacional prevención de alteraciones de la voz.	Todos los Docentes	Cosmitet
Mayo	Programas Todos Aprender "Miradas pedagógicas con calidad"	profesores de primaria	Secretaria de Educación Municipal.

Mayo	Competencias Tic para el desarrollo profesional docente		secretaria de Educación Municipal
Mayo	Programa formación para la Construcción y/o ajustes de la cátedra de estudios Afro colombianos		Secretaria de Educación Municipal
Abril	Perspectivas de Intervención en la problemática de violencia escolar	Jair cerón	Secretaria de Educación Municipal
Abril a Noviembre	Computadores para Educar	25 Docentes	Secretaria de Educación Municipal
Agosto	Proyecto Go Cali Bilingüe		Secretaria de Educación Municipal

Atentamente,

Lic. CONSUELO BETANCOURTH PARDO

Rectora