

ÁREAS PRIORIZADAS PARA EL DESARROLLO DE EQUIPAMIENTOS

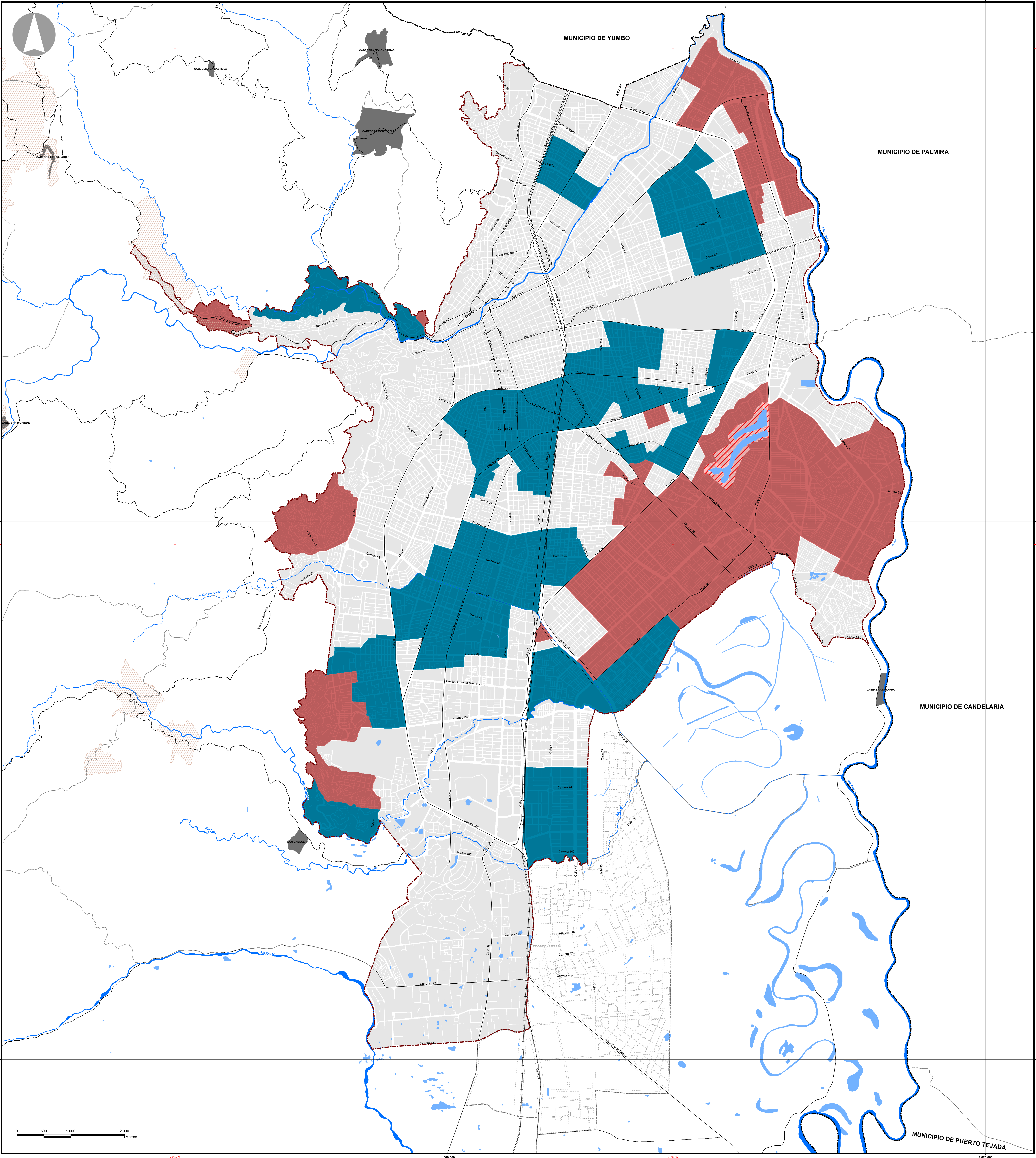

LEYENDA

ÁREAS PRIORIZADAS PARA EL DESARROLLO DE EQUIPAMIENTOS EN EL CORTO Y MEDIANO PLAZO - SUJETO A PROYECTO DE PONDAJE Y CHARCO AZUL

ÁREAS PRIORIZADAS PARA EL DESARROLLO DE EQUIPAMIENTOS DE SALUD - EDUCACIÓN - RECREACIÓN Y CULTURA EN EL CORTO Y MEDIANO PLAZO

ÁREAS PRIORIZADAS PARA EL DESARROLLO DE EQUIPAMIENTOS DE SALUD - EDUCACIÓN - RECREACIÓN - BIENESTAR SOCIAL - SEGURIDAD CIUDADANA Y CULTURA EN EL MEDIANO Y LARGO PLAZO

CONVENCIONES

PERÍMETRO MUNICIPAL

PERÍMETRO URBANO

PERÍMETRO EXPANSIÓN

MUNICIPIOS VECINOS

PERÍMETRO CORREGIMIENTOS

CARECERAS DE CORREGIMIENTOS

ÁREAS SUSTRADAS DE LA RESERVA FORESTAL

MANZANAS

MANZANAS PROYECTADAS

RIOS

HUMEDALES

VÍAS URBANAS PRINCIPALES

VÍAS RURALES PRINCIPALES

VÍA FÉRREA

FUENTES:

Base cartográfica:

1. DEPARTAMENTO ADMINISTRATIVO PLANEACIÓN MUNICIPAL (DAPM) - 2014

2. CORPORACIÓN AUTÓNOMA REGIONAL DEL VALLE DEL CAUCA (C.V.C.) - Municipalidad 2013

Información temática:

1. DEPARTAMENTO ADMINISTRATIVO PLANEACIÓN MUNICIPAL (DAPM) - 2013

NOTAS:

ESTE MAPA ES EL RESULTADO DEL PROCESO DE REVISIÓN Y AJUSTE DEL POT DE SANTIAGO DE CALI A LA FECHA JUNIO DE 2014.

LA INFORMACIÓN TEMÁTICA CONTENIDA EN ESTE MAPA ESTA SUJETA A LAS MODIFICACIONES QUE SURJAN DURANTE LA REVISIÓN Y LA APROBACIÓN POR PARTE DEL CONCEJO MUNICIPAL DE SANTIAGO DE CALI.

TODO TRAZADO FUERA DEL PERÍMETRO MUNICIPAL ES INDICATIVO.

DATOS INFORMACIÓN ESPACIAL

SISTEMA DE COORDENADAS CARTESIANO DE CALI

PROYECCIÓN TRANSVERSA MERCATOR

ELIPSOIDE GRS 1984

DATUM MADRID ORIGEN SANTIAGO DE CALI

COORDENADAS PLANAS CARTESIANAS CON ORIGEN:

LATITUD: 3°32'37.75" NORTE

LONGITUD: 76°31'14.65" OESTE

FALSO NORTE: 1001.960.180 M.

FALSO ESTE: 1.000 M.

PLANO DE PROYECCIÓN: 1.000 M.