

# **GACETA TRIBUTARIA**

**Municipio de Santiago de Cali**

**Departamento Administrativo de  
Hacienda Municipal**

**EDICIÓN No. 28  
Abril, Mayo y Junio de 2015**

**Rodrigo Guerrero Velasco**  
Alcalde de Santiago de Cali

**Andrés Felipe Uribe Medina**  
Director Departamento Administrativo de Hacienda

**Paula Andrea Loaiza Giraldo**  
Subdirectora de Impuestos y Rentas Municipales

**Luz Dary Bará Jimenez**  
Subdirectora de Tesorería de Rentas

**Francisco Mejía Yepes**  
Contador General del Municipio

**Diana Yaneth Kassem Rios**  
Subdirectora de Finanzas Públicas Municipales

**Sandra Patricia Samacá Rojas**  
Subdirectora de Catastro

Edición de  
**DEPARTAMENTO ADMINISTRATIVO DE HACIENDA  
MUNICIPAL**

C.A.M. Av 2 Norte Calles 10 y 11  
Piso 6 Torre Alcaldía  
Teléfono: (2) 6689307  
E-mail: hacienda@cali.gov.co  
www.cali.gov.co

Fotografía de  
Archivo - Alcaldía de Santiago de Cali

Diseño  
Claudia Patricia Álvarez Zuleta

Copy Medios LTDA.  
Calle 20 #2-62  
copymedios@gmail.com

# CONTENIDO

## Acuerdo 0238 de 2008 del Concejo de Cali

- 5** “Por medio del cual se crea la Gaceta Tributaria en el Municipio de Santiago de Cali”.
- 9** **Sección A:** Informe consolidado de la gestión de recaudo de las rentas, facturación, fiscalización, determinación, liquidación, cobro persuasivo, vía gubernativa, jurisdicción coactiva, procesos especiales, remisión, indicando la cantidad de actos administrativos emitidos, su valor mensual y valor acumulado.
- 11** **Sección B:** Síntesis de los actos administrativos emitidos y los ejecutoriados en el mes, agrupados por contenido, indicando el número consecutivo, predio o número de identificación del contribuyente, vigencias y valor total.
- 17** **Sección C:** Publicaciones, normas, estudios e investigaciones.
- 37** **Sección D:** Síntesis de las notificaciones por edicto.

**Concejo de Cali**  
**Acuerdo 0238 de 2008**  
**“Por medio del cual se crea la Gaceta Tributaria**  
**en el Municipio de Santiago de Cali”**

El Concejo Municipal de Santiago de Cali, en uso de sus atribuciones constitucionales y legales, especialmente conferidas en la ley 136 de 1994 y,

**ACUERDA:**

**ARTÍCULO 1:** Créase la Gaceta Tributaria en el Municipio de Santiago de Cali, la cual tendrá como objetivo principal divulgar los actos administrativos expedidos por el Departamento de Hacienda Municipal en materia tributaria.

**ARTÍCULO 2:** Autorizar al Alcalde de Santiago de Cali, para publicar la Gaceta Tributaria, medio por el cual se dará a conocer a la opinión pública, la síntesis de los actos administrativos emitidos por el Departamento Administrativo de Hacienda Municipal, para lograr el recaudo efectivo de los tributos municipales, correspondientes a impuestos, tasas, multas y contribuciones.

**ARTÍCULO 3:** La Gaceta Tributaria del Municipio de Santiago de Cali, comprenderá cuatro secciones que contendrán la siguiente información:

**Sección A:** Informe consolidado de la gestión de recaudo de las rentas, facturación, fiscalización, determinación, liquidación, cobro persuasivo, vía gubernativa, jurisdicción coactiva, procesos especiales, remisión, indicando la cantidad de actos administrativos emitidos, su valor mensual y valor acumulado.

**Sección B:** Síntesis de los actos administrativos emitidos y los ejecutoriados en el mes, agrupados por contenido, indicando el número consecutivo, predio o número de identificación del contribuyente, vigencias y valor total.

**Sección C:** Publicaciones, normas, estudios e investigaciones.

**Sección D:** Síntesis de las notificaciones por edicto.

**ARTÍCULO 4:** La dirección de la Gaceta Tributaria del Municipio de Santiago de Cali, estará a cargo del Departamento Administrativo de Hacienda.

**ARTÍCULO 5:** La Gaceta Tributaria se publicará trimestralmente y corresponde al Departamento Administrativo de Hacienda determinar el número de ejemplares de cada una de las ediciones, teniendo en cuenta la necesidad de su distribución gratuita en oficinas públicas, notarias de la ciudad y la atención de las suscripciones que adquieran los particulares. No obstante su publicación se realizará a través de la página web institucional del Municipio de Santiago de Cali.

**ARTÍCULO 6:** La publicación de la síntesis de los actos administrativos de la gestión tributaria, de recaudo y jurisdicción coactiva, constituirá evidencia de su emisión, para los efectos de control posterior.

**ARTÍCULO 7:** La expedición de la Gaceta Tributaria no generará costo alguno para el contribuyente.

**ARTÍCULO 8:** Facúltese por el termino de tres meses al Alcalde de Santiago de Cali para que expida los Actos Administrativos necesarios a que haya lugar para el cumplimiento del presente Acuerdo.

**ARTÍCULO 9:** El presente Acuerdo rige a partir de la fecha de su publicación en el Boletín oficial del Municipio de Santiago de Cali.

Dado en Santiago de Cali, a los 24 días del mes de Julio del año 2008.

**PUBLÍQUESE Y CÚMPLASE:**

**EL PRESIDENTE**



**JOSE LUIS PEREZ OYUELA**

**EL SECRETARIO**



**HERBERT LOBATÓN CURREA**

**CERTIFICO:** Que el presente Acuerdo fue aprobado y discutido en los términos de la Ley 136 de 1994, en los dos debates reglamentarios verificados en días diferentes, así: Primer Debate en la Sesión de la Comisión de Institutos Descentralizados y Entidades de Capital Mixto, el día 18 de Julio, el Segundo Debate en la Sesión Plenaria Ordinaria de Corporación el día 24 de Julio de 2008.



**HERBERT LOBATÓN CURREA**  
Secretaría General

**Proyecto: Profesional Universitario (Relatora)**

Santiago de Cali, 01 de Agosto de 2008, recibido en la fecha va al Despacho del Sr. Alcalde el Acuerdo 0238 "POR MEDIO DEL CUAL SE CREA LA GACETA TRIBUTARIA EN EL MUNICIPIO DE SANTIAGO DE CALI"



**YAMILER DIAZ GRANJA**  
ARCHIVO GENERAL Y CERTIFICACIONES  
SECRETARÍA GENERAL

**ALCALDÍA**

Santiago de Cali, 01 días del mes de agosto de 2008

**PUBLÍQUESE Y CÚMPLASE:**



**JORGE IVÁN OSPINA GÓMEZ**  
ALCALDE DE SANTIAGO DE CALI

En la fecha fue publicado en el Boletín Oficial No. 143 al anterior Acuerdo.

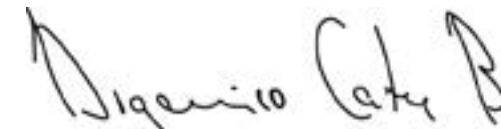

**ARGEMIRO CORTEZ BUITRAGO**  
ASESOR DE COMUNICACIONES DE LA ALCALDÍA

# SECCIÓN A

---

## **Acuerdo 0238 de 2008 - Artículo 3**

Informe consolidado de la gestión de recaudo de las rentas, facturación, fiscalización, determinación, liquidación, cobro persuasivo, vía gubernativa, jurisdicción coactiva, procesos especiales, remisión, indicando la cantidad de actos administrativos emitidos, su valor mensual y valor acumulado.

## INFORME CONSOLIDADO

Etapa	Cantidad de Actos Administrativos Emitidos	Valor Abril 2015	Valor Mayo 2015	Valor Junio 2015	Consolidado Abril-Junio 2015
Determinación	663	\$ 794.034.219	\$ 535.136.773	\$ 5.340.075.576	\$ 6.669.246.568
Jurídica	84	\$ 625.193.281	\$ 1.078.739.244	\$ 224.834.107	\$ 1.928.766.632
Fiscalización	405	\$ 1.919.481.374	\$ 1.957.013.950	\$ 1.758.695.150	\$ 5.635.190.474
Tesorería	2.144	\$ 1.620.954.977	\$ 2.304.757.754	\$ 4.536.490.458	\$ 8.462.203.189
<b>TOTAL</b>	3.296	\$ 4.959.663.851	\$ 5.875.647.721	\$ 11.860.095.291	\$ 22.695.406.863

# SECCIÓN B

### Acuerdo 0238 de 2008 - Artículo 3

Síntesis de los actos administrativos emitidos y los ejecutoriados en el mes, agrupados por contenido, indicando el número consecutivo, predio o número de identificación del contribuyente, vigencias y valor total.

**ABRIL DE 2015**  
**ACTOS ADMINISTRATIVOS EMITIDOS**

CONTENIDO	CANTIDAD	CONSECUTIVO		VIGENCIAS		VALOR TOTAL
		DESDE	HASTA	DESDE	HASTA	
RESOLUCIÓN QUE RESUELVE RECURSO DE RECONSIDERACIÓN	32	1217	1696	2007	2014	\$ 599.094.281
RESOLUCIÓN QUE RESUELVE SOLICITUD DE REVOCATORIA	1	1254	1254	2007	2007	\$ 26.099.000
COBRO PERSUASIVO - FACILIDADES DE PAGO	481	710026694	710027466	1997	2014	\$ 1.613.377.873
JURISDICCIÓN COACTIVA	130	4131.3.21.0341	4131.3.21.0544	1995	2015	\$ 7.577.104
AUTO DE ARCHIVO-INEXACTOS	2			2010	2012	
AUTO DE ARCHIVO-OMISOS	1			2010	2011	\$ 990.000
LIQUIDACIÓN OFICIAL DE AFORO	1			2010	2010	\$ 558.000
LIQUIDACIÓN OFICIAL DE CORRECCIÓN	2			2010	2013	\$ 1.909.000
LIQUIDACIÓN OFICIAL DE CORRECCIÓN ARITMÉTICA- ESPECTÁCULOS PÚBLICOS	1			2014	2014	\$ 3.493.000
LIQUIDACIÓN OFICIAL DE CORRECCIÓN RETEICA	1			2014	2014	
LIQUIDACIÓN OFICIAL DE DELINEACIÓN URBANA	3					\$ 22.436.000
LIQUIDACIÓN OFICIAL DE REVISIÓN	2			2012	2012	\$ 359.782.000
LIQUIDACIÓN PROVISIONAL DE AFORO	4			2009	2013	\$ 44.697.000
RESOLUCIÓN DE CANCELACIÓN DE REGISTRO DE ICA	189			2013	2013	
RESOLUCIÓN DE DEVOLUCIÓN DE ESPECTÁCULOS PÚBLICOS	1			2013	2013	\$ 1.565.217
RESOLUCIÓN DE DEVOLUCIÓN ESTAMPILLA PROCULTURA	1			2012	2012	\$ 4.343.898
RESOLUCIÓN DE DEVOLUCIÓN ICA	1			2010	2012	\$ 8.440.600
RESOLUCIÓN DE DEVOLUCIÓN IPU	12			2002	2014	\$ 11.223.940
RESOLUCIÓN DE DEVOLUCIÓN OTRAS RENTAS - PUBLICACIÓN DE CONTRATOS	1			2012	2012	\$ 311.685
RESOLUCIÓN DE RECHAZO DE CORRECCIÓN	3			2009	2012	\$ 1.298.000
RESOLUCIÓN DE REVOCATORIA DE OFICIO	18			2003	2010	\$ 140.543.900
RESOLUCIÓN DE REVOCATORIA DE OFICIO IPU	1					\$ 710.900
RESOLUCIÓN DEUDOR MOROSO ESTAMPILLA PROCULTURA	1			2012	2012	\$ 12.243.667
RESOLUCIÓN DEUDOR MOROSO TASA PRODEPORTE	2			2012	2012	\$ 78.834.658
RESOLUCIÓN DEUDOR MOROSO ESTAMPILLA PRODESARROLLO URBANO	1			2012	2012	\$ 73.832.754
RESOLUCIÓN SANCIÓN POR NO DECLARAR	2			2010	2010	\$ 26.820.000
EMPLAZAMIENTOS PARA CORREGIR	24	4131.1.12.6-004	4131.1.12.6-029	2010	2013	\$ 1.165.949.374
REQUERIMIENTOS ESPECIALES	1	4131.1.12.6-021	4131.1.12.6-021	2010	2013	\$ 1.368.000
EMPLAZAMIENTOS PARA DECLARAR	142	4131.1.12.6-001	4131.1.12.6-206	2012	2013	\$ 752.164.000

**MAYO DE 2015**  
**ACTOS ADMINISTRATIVOS EMITIDOS**

CONTENIDO	CANTIDAD	CONSECUTIVO		VIGENCIAS		VALOR TOTAL
		DESDE	HASTA	DESDE	HASTA	
RESOLUCIÓN QUE RESUELVE RECURSO DE RECONSIDERACIÓN	26	1718	2240	2002	2014	\$ 955.672.244
RESOLUCIÓN QUE RESUELVE SOLICITUD DE REVOCATORIA	7	1808	2214	2003	2011	\$ 123.067.000
COBRO PERSUASIVO - FACILIDADES DE PAGO	404	710026850	710027960	1995	2014	\$ 1.404.966.874
JURISDICCIÓN COACTIVA	139	4131.3.21.0546	4131.3.21.63449	1995	2015	\$ 899.790.880
AUTO DE ARCHIVO-INEXACTOS	1			2012	2012	
AUTO DE ARCHIVO-OMISOS	5			2009	2010	
AUTO DE ARCHIVO- SOBRETASA A LA GASOLINA	3					
LIQUIDACIÓN OFICIAL DE AFORO	1			2010	2010	\$ 418.000
LIQUIDACIÓN OFICIAL DE AFORO DELINEACIÓN	1					\$ 175.000
LIQUIDACIÓN OFICIAL DE CORRECCIÓN	6			2013	2013	\$ 51.916.000
LIQUIDACIÓN OFICIAL DE REVISIÓN	9			2012	2012	\$ 62.025.000
OFICIO: CUMPLIMIENTO DE AC-06	2			2013	2013	
OFICIO: RESPUESTA A SOLICITUD DE CANCELACIÓN	111			2014	2014	
RESOLUCIÓN DE AUTORRETENEDORES	1			2014	2014	
RESOLUCIÓN DE CANCELACIÓN DE REGISTRO DE ICA	75			2013	2014	
RESOLUCIÓN DE DEVOLUCIÓN ICA	3			2015	2015	\$ 8.762.746
RESOLUCIÓN DE DEVOLUCIÓN IPU	17			1999	2013	\$ 110.968.664
RESOLUCIÓN DE REVOCATORIA DE OFICIO	23			2002	2010	\$ 216.956.150
RESOLUCIÓN DEUDOR MOROSO ESTAMPILLA PROCULTURA	1			2012	2012	\$ 6.854.736
RESOLUCIÓN DEUDOR MOROSO ESTAMPILLA PRODESARROLLO URBANO	1			2012	2012	\$ 41.049.064
RESOLUCIÓN DEUDOR MOROSO TASA PRODEPORTE	1			2012	2012	\$ 36.011.413
EMPLAZAMIENTOS PARA CORREGIR	42	4131.1.12.6-031	4131.1.12.6-071	2010	2013	\$ 992.714.950
EMPLAZAMIENTOS PARA DECLARAR	114	4131.1.12.6-143	4131.1.12.6-259	2011	2011	\$ 964.299.000

**JUNIO DE 2015**  
**ACTOS ADMINISTRATIVOS EMITIDOS**

CONTENIDO	CANTIDAD	CONSECUTIVO		VIGENCIAS		VALOR TOTAL
		DESDE	HASTA	DESDE	HASTA	
RESOLUCIÓN QUE RESUELVE RECURSO DE RECONSIDERACIÓN	14	2320	2603	2003	2013	\$ 201.562.107
RESOLUCIÓN QUE RESUELVE SOLICITUD DE REVOCATORIA	4	2319	2328	2008	2010	\$ 23.272.000
COBRO PERSUASIVO - FACILIDADES DE PAGO	936	710027620	710029035	1995	2014	\$ 3.425.450.832
JURISDICCIÓN COACTIVA	54	4131.3.21.63455	4131.3.21.103976	1995	2015	\$ 1.111.039.626
AUTO DE ARCHIVO-INEXACTOS	1			2012	2012	
AUTO DE ARCHIVO-OMISOS	3			2009	2013	\$ 1.445.000
LIQUIDACIÓN OFICIAL DE AFORO	2			2010	2010	\$ 8.160.000
LIQUIDACIÓN OFICIAL DE CORRECCIÓN	2			2013	2013	\$ 3.963.000
LIQUIDACIÓN OFICIAL DE DELINEACIÓN URBANA	2					\$ 580.146
LIQUIDACIÓN OFICIAL DE REVISIÓN	9			2012	2012	\$ 3.441.285.000
OFICIO: CUMPLIMIENTO DE AC-06	5			2013	2013	
OFICIO: RESPUESTA A SOLICITUD DE CANCELACIÓN	31			2014	2014	
RESOLUCIÓN DE CANCELACIÓN DE REGISTRO DE ICA	55			2013	2014	
RESOLUCIÓN DE DEVOLUCIÓN DE ESTAMPILLA PROCULTURA	1					
RESOLUCIÓN DE DEVOLUCIÓN ICA	1			2015	2015	\$ 235.793.000
RESOLUCIÓN DE DEVOLUCIÓN IPU	5			1999	2013	\$ 1.497.480
RESOLUCIÓN DE REVOCATORIA DE OFICIO	35			2002	2010	\$ 1.647.351.950
EMPLAZAMIENTOS PARA CORREGIR	21	4131.1.12.6-078	4131.1.12.6-097	2010	2013	\$ 100.002.750
REQUERIMIENTOS ESPECIALES	4	4131.1.12.6-006	4131.1.12.6-027	2010	2013	\$ 17.554.400
EMPLAZAMIENTOS PARA DECLARAR	57	4131.1.12.6-260	4131.1.12.6-319	2011	2011	\$ 1.641.138.000



**ACTOS ADMINISTRATIVOS EMITIDOS Y DEBIDAMENTE  
EJECUTORIADOS**

CONTENIDO	CANTIDAD	CONSECUTIVO		VIGENCIAS		SUMA VALOR TOTAL
		DESDE	HASTA	DESDE	HASTA	
Resolución que Resuelve un Recurso de Reconsideración	72	1217	2606	2002	2014	\$ 1.756.328.632
Resolución que Resuelve solicitud de Revocatoria	12	1254	2328	2003	2011	\$ 172.438.000

# SECCIÓN C

**Acuerdo 0238 de 2008 - Artículo 3**  
Publicaciones, normas, estudios e investigaciones.

# Lo que debes saber sobre el Impuesto de Industria y Comercio

## ¿Qué es ICA?

La sigla ICA corresponde al Impuesto de Industria y Comercio y su complementario de Avisos y Tableros, este es un tributo de carácter municipal que grava la realización de actividades industriales, comerciales y/o la prestación de servicios dentro de la jurisdicción del municipio de Santiago de Cali, bien sea que estas se realicen de forma directa o indirecta, por personas naturales, jurídicas o por sociedades de hecho, ya sea que se cumplan de manera permanente u ocasional, con establecimiento de comercio o sin él.

## ¿Quién está obligado a Declarar y Pagar el Impuesto de Industria y Comercio?

Están obligados a declarar y pagar el Impuesto de Industria y Comercio todas las personas naturales (que no pertenezcan al Régimen Simplificado), jurídicas, sociedades de hecho y aquellas personas que desarrollen el hecho gravado a través de consorcios, uniones temporales, patrimonios autónomos o contratos en cuentas de participación, ya sea que cumplan en forma permanente u ocasional, en inmuebles determinados, con establecimiento de comercio o sin ellos.



## ¿Cuáles son los requisitos para pertenecer al Régimen Simplificado?

- Ser persona natural.
- Ejercer la actividad gravada sólo en un establecimiento de comercio o lugar físico.
- Que el total de los ingresos brutos obtenidos por el ejercicio de la actividad gravada con el Impuesto de Industria y Comercio durante el año gravable inmediatamente anterior, sea igual o inferior a quinientos (500) UVT.

Los contribuyentes que cumplan con la totalidad de los requisitos exigidos para pertenecer al Régimen Simplificado del Impuesto de Industria y Comercio, no estarán obligados a presentar la Declaración Privada anual a partir del año gravable 2012, vigencia fiscal 2013. Es importante enfatizar en que la inscripción al Régimen Simplificado se debe realizar cada año gravable (dentro de los tres primeros meses del año) a través de la página web: [www.cali.gov.co](http://www.cali.gov.co).

## ¿Cómo me inscribo para el pago del Impuesto de Industria y Comercio?

Para el pago del Impuesto de Industria y Comercio no es necesario inscribirse, usted está clasificado como contribuyente de este Impuesto desde el momento en que se inscribió en la Cámara de Comercio de Cali. Si usted es una persona natural y no tiene Registro Mercantil solo debe diligenciar su declaración de ICA a través de la página web [www.cali.gov.co](http://www.cali.gov.co).

Como contribuyente del Impuesto de Industria y Comercio debe presentar su declaración privada en los puntos de pago autorizados y cancelar en las fechas que la Subdirección de Impuestos y Rentas lo establezca.

## ¿Cómo se liquida el valor a pagar por el impuesto de Industria y Comercio?

El Impuesto de Industria y Comercio se liquida sobre el promedio mensual de ingresos brutos del año inmediatamente anterior, expresados en moneda nacional y obtenidos por personas naturales, jurídicas o sociedades de hecho, con exclusión de:

- El valor de las devoluciones.
- Los ingresos provenientes de la venta de activos fijos.
- Los ingresos provenientes de las exportaciones.
- Recaudo de impuestos de aquellos productos cuyo precio esté regulado por el Estado.
- Percepción de Subsidios.

Después de determinar este valor, se debe calcular el complementario de Avisos y Tableros, que corresponde al 15% del valor del Impuesto de Industria y Comercio.

Sumados estos dos valores obtenemos el Total del Impuesto a Cargo. Al valor anterior se le deben descontar las retenciones practicadas y sumarle sanciones, si las hay.

## ¿Cómo identifico cuál es la tarifa con la que debo liquidar el Impuesto de Industria y Comercio?

Las tarifas de las actividades del Impuesto de Industria y Comercio están determinadas en el Artículo 94 del Acuerdo Municipal 0321 de 2011, modificado parcialmente por los Acuerdos 338 de 2012 (Artículo 14) y 357 de 2013 (Artículo 8). En estas normas se encuentran determinadas las diferentes actividades que se desarrollan en el Municipio de Santiago de Cali con su respectiva tarifa y código, cada una de ellas asociada a un CIU (Clasificación Industrial Internacional Uniforme) y una descripción que la identifica.

## ¿Cómo se diligencia la declaración de ICA o Reteica?

- Ingrese a [www.cali.gov.co](http://www.cali.gov.co) y dé clic en el botón Impuestos en Línea.
- En la columna descargables encontrará la opción Auto declaraciones electrónicas, lea la información suministrada y de clic en aceptar y continuar.
- Regístrese creando una cuenta de usuario que corresponderá a la persona encargada de realizar la declaración tributaria. Ingrese al sistema con el número de identificación y clave registrada.
- Registre el Nit o Cédula del contribuyente o agente retenedor a quien se le va a elaborar la declaración, y seleccione nuevo formulario.
- Diligencie la declaración tributaria correspondiente, la cual se generará en formato PDF. Imprima tres (3) ejemplares en tamaño oficio (Use únicamente impresora láser para que el código de barras sea leído por las entidades financieras).
- Recuerde que la Declaración debe ser firmada por el declarante o representante legal o contador o revisor fiscal cuando la norma lo requiera.
- Presente la declaración en los bancos autorizados, el cajero deberá timbrar todos los ejemplares y entregar una copia al contribuyente.

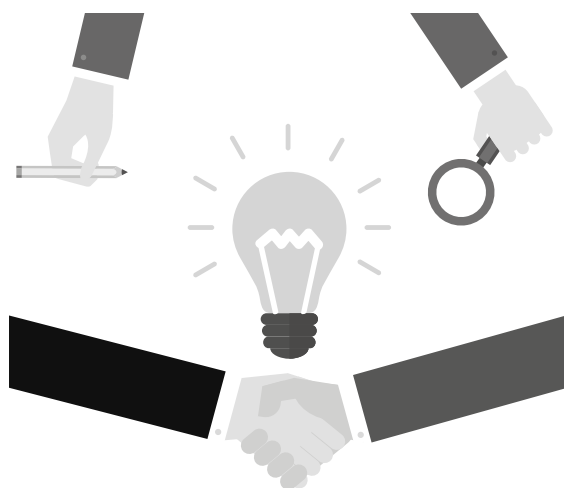

## ¿Dónde puedo presentar la declaración y pago del Impuesto de Industria y Comercio?

Para pagar el impuesto de Industria y Comercio (si el contribuyente se encuentra dentro o fuera de la ciudad de Cali), debe diligenciar, imprimir y presentar 3 copias de la declaración privada de industria y comercio en las entidades financieras autorizadas por el Departamento Administrativo de Hacienda Municipal.

**Nota:** Después de presentar su declaración de Industria y Comercio en una entidad financiera **NO** es necesario que envíe su formulario de Declaración cancelado a la Tesorería Municipal.

## ¿Cuáles son los plazos para la presentación de la declaración y pago del Impuesto de Industria y Comercio?

El Municipio de Santiago de Cali cada año expide la Resolución por medio de la cual se establecen los plazos para la presentación y pago del Impuesto de Industria y Comercio y su Complementario de Avisos y Tableros de acuerdo al último dígito de la cédula de ciudadanía o NIT del contribuyente, esta Resolución podrá ser consultada en el Boletín Oficial de la Alcaldía a través de la página web [www.cali.gov.co](http://www.cali.gov.co) (Ver Calendario Tributario Vigente).



## ¿Cómo cancelo mi inscripción del Impuesto de Industria y Comercio ante la Subdirección de Impuestos y Rentas del Municipio?

Para cancelar la inscripción del Impuesto de Industria y Comercio, el contribuyente debe hacer una solicitud escrita y radicarla en el Centro de Atención al Ciudadano (ubicado en el sótano de la Torre Alcaldía), mencionando dirección de notificación, dirección del establecimiento con su respectivo barrio, número telefónico y correo electrónico; adicionalmente debe anexar:

- Fotocopia del documento de identificación del contribuyente, representante legal y/o apoderado.
- Certificado de Existencia y Representación Legal, expedido por la Cámara de Comercio de Cali, en el que se observe la cancelación.
- Poder debidamente autenticado (en caso de no solicitarlo directamente el contribuyente).
- Registro Único Tributario (RUT).
- Encontrarse al día con la presentación y pago de las declaraciones privadas del Impuesto de Industria y Comercio.

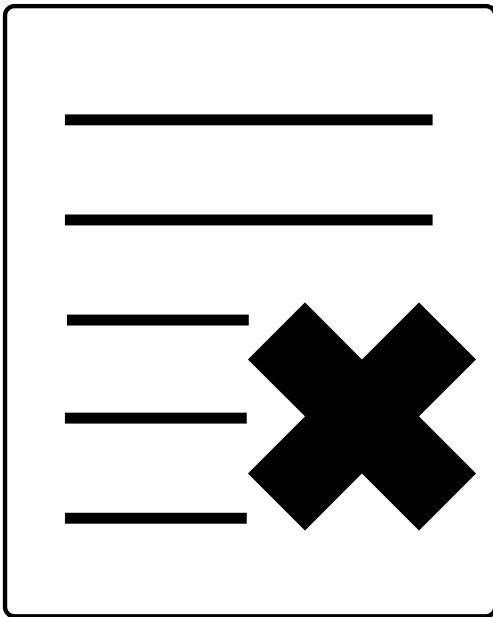

## CAMBIOS EN LA PRESENTACIÓN DE LAS DECLARACIONES DE RETEICA

El Acuerdo 380 de 2014 en su artículo 6°, modificó el Estatuto Tributario Municipal ( Acuerdo 321/2011), en lo relacionado con la periodicidad de presentación de la declaración de Retención y Autorretención de Industria y Comercio RETEICA en el Municipio de Santiago de Cali, cambiando de una obligación mensual a bimestral. El Acuerdo establece que los nuevos periodos bimestrales son:

1. Febrero – Marzo
2. Abril – Mayo
3. Junio – Julio
4. Agosto – Septiembre
5. Octubre – Noviembre
6. Diciembre – Enero

Los agentes retenedores responsables deberán presentar y pagar dentro de los plazos señalados por la Subdirección de Impuestos y Rentas Municipales la declaración de las Retenciones y Autorretenciones de Industria y Comercio, haciendo uso de los formularios y en los lugares autorizados para tal efecto.

Con el fin de implementar el cambio eficientemente, la Administración Municipal permitió un periodo de transición durante los meses de Enero, Febrero y Marzo de 2015. En estos meses el procedimiento no cambió, es decir, el periodo fue mensual y la presentación y pago de la declaración de retenciones y autorretenciones, debió realizarse durante los 15 primeros días del mes siguiente al mes en que fueron efectuadas.

De aquí en adelante empezó a regir la presentación y pago con periodo bimestral, el primer bimestre fue Abril – Mayo, el cual debió ser presentado en el mes de Junio, en fechas establecidas de acuerdo con el último dígito del NIT, sin tener en cuenta el dígito de verificación.

A continuación se presenta el Calendario de Presentación y Pago de las declaraciones de RETEICA, para los años 2015 y Enero de 2016.

# RETEICA 2015/2016

MES DERETENCIÓN	ÚLTIMO DÍGITO NIT	FECHA LÍMITE DE PAGO	
Diciembre de 2014	Todos	15	Enero 2015
Enero de 2015	Todos	16	Febrero 2015
Febrero de 2015	Todos	16	Marzo 2015
Marzo de 2015	Todos	15	Abril 2015
<b>ABRIL - MAYO</b>	1 - 2	09	<b>JUNIO 2015</b>
	3 - 4	10	
	5 - 6	11	
	7 - 8	12	
	9 - 0	16	
<b>JUNIO - JULIO</b>	1 - 2	10	<b>AGOSTO 2015</b>
	3 - 4	11	
	5 - 6	12	
	7 - 8	13	
	9 - 0	14	
<b>AGOSTO - SEPTIEMBRE</b>	1 - 2	09	<b>OCTUBRE 2015</b>
	3 - 4	13	
	5 - 6	14	
	7 - 8	15	
	9 - 0	16	
<b>OCTUBRE - NOVIEMBRE</b>	1 - 2	09	<b>DICIEMBRE 2015</b>
	3 - 4	10	
	5 - 6	11	
	7 - 8	14	
	9 - 0	15	
<b>DICIEMBRE DE 2015 ENERO DE 2016</b>	1 - 2	09	<b>FEBRERO 2016</b>
	3 - 4	10	
	5 - 6	11	
	7 - 8	12	
	9 - 0	15	

## COMO DILIGENCIAR EL FORMULARIO DE INDUSTRIA Y COMERCIO EN EL MUNICIPIO DE SANTIAGO DE CALI

1. Ingrese a la página web de la Alcaldía de Cali [www.cali.gov.co](http://www.cali.gov.co)

The screenshot shows the Cali.gov.co website interface. At the top, there is a header with the city logo, the date 'Martes 25 de agosto de 2015', and the time 'Pico y placa 5 6 (7 a 10 AM - 5 a 8PM)'. Below the header is a navigation menu with categories like 'Secretarías y Dependencias', 'La Alcaldía', 'Cali', 'Atención al Ciudadano', and 'Trámites y servicios'. A search bar is also present. The main content area features a large image of a city street with a church, and a sidebar with news items. Two callouts with arrows point to specific elements: 'Sección de noticias' points to the news sidebar, and 'Deslizador' points to a horizontal slider at the bottom of the page.

2. Ingrese al Banner de Impuestos en Línea, ubicado en el deslizador, justo debajo de la sección de noticias de la Alcaldía.

## Impuestos en línea



- \* Predial
- \* Pagos Valorización
- \* Industria y Comercio

3. En la columna descargables seleccione la opción Autodeclaraciones electrónicas.

Secretarías y Dependencias
La Alcaldía
Cali
Atención al Ciudadano
Trámites



**TRÁMITES DE IMPUESTOS EN LÍNEA**

- Pague en línea su factura Predial y Valorización, Megaobras. Departamento Administrativo de Hacienda - Subdirección de Rentas línea 195.

---

- Ventanilla Virtual Valorización Secretaria de Infraestructura y Valorización 524 15 15

---

- Ventanilla Única del Constructor Departamento Administrativo de Planeación Municipal 660 86 70

---



**DESCARGABLES**

- Facturas Predial, Valorización y Magaobras, Publicidad Exterior Visual, Industria y Comercio (ICA), Retención Industria y Comercio (RetelCA).

---

- Certificado de paz y salvo Valorización y Megaobras.

---

- Solicitud Certificación de pagos
  1. Descargar el formato: Solicitud Certificación de pagos.
  2. Diligenciar el formato indicando el teléfono y dirección de entrega de la Certificación.
  3. Presentar la solicitud en la Ventanilla Única del C:A:M, anexando las Esrampillas requeridas.

---

- Autodeclaraciones electrónicas
  1. Declaración privada del impuesto de industria y comercio.
  2. Declaración mensual de retención de Industria y Comercio.
  3. Declaración bimestral de retención de Industria y Comercio.
  4. Declaración de retención de estampilla pro cultura.

---

- Formulario impuesto espectáculos públicos del municipio

**ATENCIÓN AL CONTRIBUYENTE**

**Cali Línea 195**

**línea gratiuta nacional**

**01 8000 222 195**

Orientación relacionada con aspectos tributarios: Calendario tributario, liquidación, etc. Horario de atención: Lunes a viernes 8:00 a.m a 12:00 m / 2:00 p.m a 5:00 p.m

**CHAT DE ORIENTACIÓN Y AYUDA**

4. Por favor lea la información suministrada y de clic sobre Aceptar y Continuar.

## AUTODECLARACIONES ELECTRONICAS

### AVISO IMPORTANTE

#### SEÑORES AGENTES DE RETENCION DE INDUSTRIA Y COMERCIO

Para el año 2.015 la periodicidad para la presentación y pago de la retención del impuesto de Industria y comercio es BIMESTRAL.

Acuerdo 380 del año 2.014 artículo 6

Para el presente año se inicia la periodicidad bimestral con el bimestre ABRIL- MAYO. El cual llevara o iniciara en el código 04 en la pantalla de elaboración de la declaración ; para el próximo año nos acogeremos a lo dispuesto en el acuerdo 380 del año 2014.

Las fechas de vencimiento de las declaraciones de retención de Industria y Comercio están determinadas por el último dígito del documento de identidad del agente retenedor.

Resolución 4131.1.21-0046 de enero 4 2.015 establece las fechas de vencimiento. En junio nueve (9) es el primer vencimiento para los agentes retenedores cuyo documento de identidad terminan en uno (1) y dos (2).

- Resolución 4131.1.12.6-2472/2013
- Manual Diligenciamiento de los Formularios Ica y Reteica
- Instructivo para Diligenciar Direcciones
- Circular 4131.1.22.2.1020.002619
- Instructivo estampilla Pro-Cultura
- Instructivo para borrar cache de la memoria antes de ingresar a generar un nuevo formulario de auto declaración.
- Procedimiento para Diligenciar Formulario Ica
- Procedimiento para Diligenciar Formulario ReteIca

### Nota:

Para el diligenciamiento electrónico del formulario de declaración de ICA por el año gravable 2013, tratándose de las actividades de Servicios que tenían asignado los códigos 307- 03 al 307- 20; 307-22 al 307- 43; 307- 54 al 307- 99 y los contribuyentes imputarán el código de actividad 307- 00. Ver Circular No. 4131.1.22.2.1020.002619

Aceptar y continuar

Salir

5. Se abrirá una ventana que le da la opción de ingreso, si todavía no posee una clave para ingresar al sistema por favor regístrese.



## Ingreso

Ingresar

Si todavía no tiene una clave para ingresar al sistema, por favor **regístrese aquí.**

Si olvidó su clave, por favor haga click **aquí.**

### Nota:

Para el diligenciamiento electrónico del formulario de declaración de ICA por el año gravable 2013, tratándose de las actividades de Servicios que tenían asignado los códigos 307- 03 al 307- 20; 307-22 al 307- 43; 307- 54 al 307- 99 y los contribuyentes imputarán el código de actividad 307- 00. Ver Circular No. 4131.1.22.2.1020.002619

Aceptar y continuar

Salir



6. El registro se realiza creando una cuenta de usuario que corresponderá a la persona encargada de realizar la declaración tributaria (Generalmente es el contador de la empresa). Se solicita por favor escribir el número del documento de identificación sin dígito de verificación, bien sea cédula o NIT.

REGISTRO

Escriba el número del documento de identificación sin dígito de verificación, bien sea cédula o nit.

Tipo identificación:  
cc

Número identificación:

Clave:

Confirme Clave:

Nombres:

Apellidos:

Email:

Registrarse Salir sin Registrarse

7. Ingrese al sistema con el número de identificación y clave registrada.

Registro Nit

Digite el Nite (sin el dígito de verificación) que desea registrar y haga click en registrar.

Nit:  
25789641

Registrar

8. Registre el NIT o cédula del contribuyente o agente retenedor a quien se le va a elaborar la declaración.

**9.** De clic sobre nuevo formulario, encontrará el siguiente listado, seleccione la opción a diligenciar:

- Declaración Mensual de Retención de Industria y Comercio.
- Declaración Bimestral de Retención de Industria y Comercio.
- Declaración Privada del Impuesto de Industria y Comercio.
- Declaración de Retención Estampilla Procultura.
- Recibo de Telefonía Urbana.

**10.** Diligencie la Declaración tributaria correspondiente, la cual se generará en formato PDF. Imprima tres (3) ejemplares en tamaño oficio, use únicamente impresora láser para que el código de barras sea leído por las entidades financieras.

**11.** Recuerde que la Declaración debe ser firmada por el declarante o representante legal o contador o revisor fiscal, cuando la norma lo requiera.

**12.** Presente la declaración en los bancos autorizados, el cajero deberá timbrar todos los ejemplares y entregar una copia al contribuyente.



# SECCIÓN D

---

Acuerdo 0238 de 2008 - Artículo 3  
Síntesis de las notificaciones por edicto.

**DETERMINACIÓN**

<b>AUTO DE ARCHIVO-INEXACTOS</b>						
No.	Contribuyente	Identificación	Año	No. Acto Administrativo	Fecha de Publicación	No. Expediente
1	ZULUAGA GOMEZ MARIA ISABEL	31447799	2011	0143	21/05/2015	0004406
2	COOEMPRESARIAL CTA	805026897	2011	1507	03/06/2015	0002504

<b>AUTO DE ARCHIVO-OMISOS</b>						
No.	Contribuyente	Identificación	Año	No. Acto Administrativo	Fecha de Publicación	No. Expediente
3	JULIO CESAR TORRES SARRIA	16591720	2011	0638	25/04/2015	0010460
4	ANGELA MARIA GALLO	31977611	2009	1762	03/06/2015	2821820

<b>LIQUIDACIÓN OFICIAL DE AFORO</b>						
No.	Contribuyente	Identificación	Año	No. Acto Administrativo	Fecha de Publicación	No. Expediente
5	TRIVIÑO POSADA HERNAN	14963884	2009	0363	25/04/2015	2821896
6	TRUJILLO NUÑEZ DANIEL	94517003	2009	0364	25/04/2015	2821969
7	DIEZ DE MELO GLORIA ESPERANZA	31880302	2009	0365	25/04/2015	2830451
8	GIRALDO LOZANO JHON JAIRO	94306716	2009	0367	25/04/2015	2821866
9	RIOS FLOREZ OSCAR ANDRES	94450427	2009	0368	25/04/2015	2821865
10	HECTOR JAIRO VANEGAS ORTIZ	14953371	2009	0369	25/04/2015	2687217
11	ARITIZABAL GIRALDO GIRALDO ANTONIO	84069359	2009	0371	25/04/2015	2686957
12	PATRICIA PEREZ ZAPATA	66960853	2009	0372	25/04/2015	2686979
13	JHONY ALBERTO QUICENO JIMENEZ	16229141	2009	0374	25/04/2015	2686985
14	ENRIQUE BAEZ	16670944	2009	0375	25/04/2015	2686996
15	GUISELLE MUÑOZ DURAN	31166246	2009	0376	25/04/2015	2686997
16	FORERO PINILLOS JAVIER ANDRES	1130590948	2009	0378	25/04/2015	2687067
17	JOSE FERNANDO OSPINA TABORDA	9845348	2009	0379	25/04/2015	2687082
18	LUZ NELLY FERNANDEZ MONTOYA	31382665	2009	0380	25/04/2015	2687090
19	PAPY RUS LTDA	890330244	2009	0381	25/04/2015	2687159
20	ZEMANATE MARTINEZ RONALD HAROL	16942705	2009	0382	25/04/2015	2687185
21	ANA MARIA SAAVEDRA SUAREZ	31486705	2009	0383	25/04/2015	2687216
22	A-TELCO COMUNICACIONES SAS	900313637	2009	0384	25/04/2015	2687219
23	ELECTROWATIOS LTDA	890319158	2009	0386	25/04/2015	2686864

LIQUIDACIÓN OFICIAL DE AFORO (CONTINUACIÓN)						
No.	Contribuyente	Identificación	Año	No. Acto Administrativo	Fecha de Publicación	No. Expediente
24	POLANIA UMAÑA CLAUDIA PATRICIA	66864033	2009	0388	25/04/2015	2687118
25	SATURIA ELVIRA MANRIQUE DE CAMACHO	38966865	2009	0390	25/04/2015	2686932
26	SESELOWSKI SIMON	650402394	2009	0391	25/04/2015	2687298
27	YAMILETH VELASCO MARTINEZ	66927300	2009	0392	25/04/2015	2687174
28	CARLOS FERNEY GOMEZ MESA	16689423	2009	0393	25/04/2015	2687209
29	MOBILI SOLUCIONES EMPRESARIALES EU	900235630	2009	0394	25/04/2015	2687339
30	HERRERA TIRADO ARMANDO	16585468	2009	0397	25/04/2015	2686921
31	GUTIERREZ SALINAS HENRY	79474529	2009	0399	25/04/2015	2687014
32	MYRIAM MIRANDA CACERES	31901749	2009	0400	25/04/2015	2687025
33	MARTINEZ MORALES MIGUEL ANGEL	94524300	2009	0401	25/04/2015	2687030
34	LOZANO ARANGO VICTOR MARIO	16933145	2009	0402	25/04/2015	2687070
35	PAREJA MOLINA JESUS ANTONIO	14990305	2009	0403	25/04/2015	2687197
36	PEÑA DE GONZALEZ TRINIDAD	27983560	2009	0404	25/04/2015	2686905
37	MILLAN VARGAS ALVARO	16703170	2009	0405	25/04/2015	2686965
38	VIAJES Y TURISMO OXIGENO LTDA	805012859	2009	0407	25/04/2015	2687355
39	VICTOR JOSE VANEGAS	14989947	2009	0408	25/04/2015	2687055
40	VIVIANA CLAROS	1130626259	2009	0409	25/04/2015	2687023
41	YAGUARA JAVIER	12139018	2009	0411	25/04/2015	2687149
42	GRUPO EMPRESARIAL SOL INVERSIONES SA	900227259	2009	0412	25/04/2015	2687347
43	LUIS CARLOS MUÑOZ	16651857	2009	0413	25/04/2015	2686928
44	HOYOS MESA DACIER	94522921	2009	0417	25/04/2015	2821838
45	REINALDO DE JESUS RIVERA GIRALDO	94446505	2009	0418	25/04/2015	2687373
46	HERNANDO GRAJALES BEDOYA	16689391	2009	0677	25/04/2015	2821872
47	CARDONA OCHOA DIANA MARCELA	42153379	2009	0679	25/04/2015	2830421
48	MARTINEZ HERRERA LILYANA	31273122	2009	0680	25/04/2015	2821793
49	NERIA RAMOS MIGUEL DARIO	79409618	2009	0682	25/04/2015	2821873
50	BLANDON ESCOBAR MARIA OLGA	32444785	2009	0772	25/04/2015	2821747
51	MOSQUERA CORDOBA MARCELINO	11790937	2009	0773	25/06/2015	2821832

LIQUIDACIÓN OFICIAL DE AFORO (CONTINUACIÓN)						
No.	Contribuyente	Identificación	Año	No. Acto Administrativo	Fecha de Publicación	No. Expediente
52	ALFARO TABAREZ JULIO HERNAN	16597666	2009	0774	25/04/2015	2821841
53	MORALES DE SALAZAR DOLLY	32465108	2009	0776	25/04/2015	2821891
54	BUSTAMANTE LOPEZ LUIS JAVIER	16837985	2009	0778	25/06/2015	2830298
55	HENAO GOMEZ GUILLERMO	14977702	2009	0779	25/06/2015	2830324
56	RESTREPO MOSQUERA LUIS ANGEL	16628521	2009	0783	25/04/2015	2830414
57	SALAZAR CALERO JORGE ANDRES	79679657	2009	0784	25/04/2015	2830424
58	GUAUÑA CAMAYO RUPERTO	10530260	2009	0787	25/04/2015	2830478
59	SANCHEZ PANCHANO JHON FELIX	14473755	2009	0788	25/04/2015	2830496
60	BEDOYA GARCIA SARA INES	25157363	2009	0790	25/06/2015	2830502
61	BELEN SALAZAR QUICENO	24728518	2009	0842	25/04/2015	2687271
62	MARIO ANDRES CAICEDO VILLA	1020727074	2009	0843	25/04/2015	2687277
63	ACEVEDO SAAVEDRA HECTOR JAVIER	6114766	2009	0848	25/04/2015	2687357
64	GERARDO RODRIGO CAMPOS LEON	3174145	2009	0851	25/04/2015	2687387
65	MARIN OSPINA WILFER JOSE	94519488	2009	1437	21/05/2015	2821897
66	ELENA LUCIA MONTOYA VARGAS	69029251	2009	1439	21/05/2015	2687142
67	ROSARIO NARVAEZ DE JAVELA	29095051	2009	1440	21/05/2015	2687047
68	VELASQUEZ BAHAMON CARLOS ALBERTO	14621545	2009	1441	21/05/2015	2687240
69	CARLOS JULIO ESPINOSA LOZANO	16753603	2009	1445	21/05/2015	2687144
70	RENDON ACERO CAROLINA	31498550	2009	1448	21/05/2015	2687356

LIQUIDACIÓN OFICIAL DE REVISIÓN						
No.	Contribuyente	Identificación	Año	No. Acto Administrativo	Fecha de Publicación	No. Expediente
71	INVERSIONES HSCH SAS	900391004	2011	0011	30/04/2015	0002612
72	GRAFFINET ON LINE LTDA	805029685	2011	0017	30/04/2015	0005354
73	INVERSIONES TRANS EMPRESARIALES SAS	805013402	2012	1305	12/05/2015	0008090
74	UNIR EMPRESA DE SERVICIOS TEMPORALES LTDA	900457908	2012	0600	25/04/2015	0008346
75	MAQUINARIA PESADA INDUSTRIAL LTDA	805029329	2012	1312	12/05/2015	0008323
76	CTA VIGIAS	900020807	2012	0601	11/05/2015	0011639

LIQUIDACIÓN OFICIAL DE REVISIÓN (CONTINUACIÓN)						
No.	Contribuyente	Identificación	Año	No. Acto Administrativo	Fecha de Publicación	No. Expediente
77	ASESORIAS COLOMBIANA DE VIGILANCIA	860055859	2012	2521	25/06/2015	0008394

RESOLUCIÓN DE DEVOLUCIÓN ICA						
No.	Contribuyente	Identificación	Año	No. Acto Administrativo	Fecha de Publicación	No. Expediente
78	LIBARDO PEREZ CARDONA	17634210	2011	0511	30/04/2015	2014411100658282
79	HAROLD TROQUEL GUERRERO / ASOCIACIÓN	860030745	2015	2314	16/06/2015	2013411100314742

RESOLUCIÓN DE DEVOLUCIÓN IPU						
No.	Contribuyente	Identificación	Año	No. Acto Administrativo	Fecha de Publicación	No. Expediente
80	ANA TULIA GUZMAN	34565882	2014	0058	30/04/2015	2014411100297272
81	OMAR VARELA AYORA	2727981	2014	0560	30/04/2015	2014411100310842
82	ARMANDO MONCADA CAMPUSANO	6369319	2009	0636	11/05/2015	2015411100060192
83	EDINSON VALENCIA	16769265	2013	1320	12/05/2015	2014411100871402
84	ALVARO REALPE MARTINEZ	14636476	2014	0543	11/05/2015	2014411100691642
85	GREER LENIS TREJOS	38991156	2013 2014	1436	03/06/2015	2014411100313742

RESOLUCIÓN DE REVOCATORIA DE OFICIO						
No.	Contribuyente	Identificación	Año	No. Acto Administrativo	Fecha de Publicación	No. Expediente
86	VICTOR HUGO DOMINGUEZ RUIZ	79344841	2009	0472	05/05/2015	169323
87	CARLOS ANDRES MARTINEZ VALLEJO	9738051	2008	0279	05/05/2015	1565499
88	CARLOS ANDRES MARTINEZ VALLEJO	9738051	2008	0280	05/05/2015	0002786
89	EIDY PATRICIA MILLAN	31963733	2009	0544	05/05/2015	1484114
90	EIDY PATRICIA MILLAN	31963733	2009	0545	05/05/2015	0005232
91	ROBERTO ERAZO GRIJALBA	15812818	2005	0512	11/05/2015	2015411100071752
92	ROBERTO ERAZO GRIJALBA	15812818	2006	0513	11/05/2015	2015411100071752
93	MARIN LASPRILLA JULIAN ANDRES	94516463	2009	1497	21/05/2015	2821868
94	HENRY AGUIRRE ZAPATA/LILIANA POLO CUADROS	16822212	2002	1838	03/06/2015	2014411100486522
95	NESTOR ROJAS ZAMBRANO ESCOBAR	6198011	2009	2226	25/06/2015	2686920
96	CAROLINA MONTILLA	31486914	2009	2227	16/06/2015	2686947

RESOLUCIÓN QUE CORRIGE LIQUIDACIÓN OFICIAL DE AFORO						
No.	Contribuyente	Identificación	Año	No. Acto Administrativo	Fecha de Publicación	No. Expediente
97	JAIME HURTADO	19105840	2014	1249	25/04/2015	2821966

FISCALIZACIÓN						
AUTO ACLARATORIO						
No.	Contribuyente	Identificación	Año	No. Acto Administrativo	Fecha de Publicación	No. Expediente
98	JOSE FABIO LOTERO RIOS	4335817	2011	4131.1.12.6-009	11/05/2015	12902
99	OFITECNICAL LTDA	805028574	2012	4131.1.12.6-008	12/05/2015	13811

EMPLAZAMIENTO PARA CORREGIR						
No.	Contribuyente	Identificación	Año	No. Acto Administrativo	Fecha de Publicación	No. Expediente
100	AUTOHOMETEC LIMITADA	900041427	2010	4131.1.12.6-02	27/05/2015	13630
101	AUTOHOMETEC LIMITADA	900041427	2012	4131.1.12.6-03	27/05/2015	13632
102	BRAVO MUÑOZ LUZ MARLENY	69030305	2012	4131.1.12.6-33	24/06/2015	13749
103	DISMUNDIAL PANAMERICANA LTDA	805028889	2012	4131.1.12.6-40	23/06/2015	13608
104	GUTIERREZ CORDOBA REINALDO ANTONIO	94280892	2012	4131.1.12.6-11	11/05/2015	13832
105	INQBATION SAS	900211970	2012	4131.1.12.6-08	11/05/2015	13588
106	IS CONSULTING TEAM LTDA	900098917	2012	41.31.1.12.6-267	23/04/2015	8457
107	KAWY INGENIEROS S.A.S	816003715	2010	4131.1.12.6-21	05/06/2015	13607
108	M&C PROYECTOS Y CONSTRUCCIONES LTDA HOY GRUPO EMPRESARIAL AMAVAL S.A.S	900113760	2012	4131.1.12.6-34	29/04/2015	8220
109	MERIZALDE ORDOÑEZ GERMAN	14839639	2011	4131.1.12.6-28	10/04/2015	12908
110	PRIETO MARMI S.A.S	805001881	2012	4131.1.12.6-22	05/06/2015	13612
111	SILVA CUERVO ALBEIRO	94459073	2011	4131.1.12.6-49	05/06/2015	13763
112	SILVA CUERVO ALBEIRO	94459073	2012	4131.1.12.6-50	05/06/2015	13764
113	PROBELL DE COLOMBIA S.A.S.	900420076	2012	41.31.1.12.6-320	23/04/2015	9966
114	JORGE ALIRIO REVELO HERNANDEZ	5313392	2011	4131.1.12.6-16	12/05/2015	13573
115	AUTOHOMETEC LIMITADA	900041427	2011	4131.1.12.6-01	27/05/2015	13631

EMPLAZAMIENTO PARA DECLARAR						
No.	Contribuyente	Identificación	Año	No. Acto Administrativo	Fecha de Publicación	No. Expediente
116	ABADIA RODRIGUEZ HERNANDO	14437508	2012	4131.1.12.6-178	05/06/2015	14667

EMPLAZAMIENTO PARA DECLARAR (CONTINUACIÓN)						
No.	Contribuyente	Identificación	Año	No. Acto Administrativo	Fecha de Publicación	No. Expediente
117	AGUILAR MONTOYA CARLOS ANDRES	94449526	2012	4131.1.12.6- 68	12/05/2015	14011
118	AGUIRRE DURAN CARLOS ALBERTO	94317721	2012	4131.1.12.6- 224	24/06/2015	14696
119	ALVAREZ ECHEVERRY PIEDAD STELLA	31276593	2012	4131.1.12.6-244	23/06/2015	14715
120	ALVAREZ JARAMILLO JAIME	7509413	2012	4131.1.12.6 33	11/05/2015	14071
121	ALZATE MONCADA SAMUEL ANTONIO	16480136	2012	4131.1.12.6- 173	24/06/2015	14596
122	AYALA CARDONA JUAN MANUEL	16680769	2012	4131.1.12.6 52	11/05/2015	14022
123	BARRERA MOLANO ANGELICA MARIA	67015505	2012	4131.1.12.6-26	11/05/2015	14077
124	BE & COM S.A.S	900486829	2012	4131.1.12.6 46	11/05/2015	13942
125	BEDOYA MATALLANA JHON NICANDRO	94227825	2012	4131.1.12.6-232	24/06/2015	14613
126	BENJUMEA DE GOMEZ HELDA ESTHER	31260723	2012	4131.1.12.6- 135	24/06/2015	13932
127	BURITICA BEDOYA JOSE ORLANDO	79386383	2012	4131.1.12.6 53	11/05/2015	14032
128	BUSTOS JIMENO GUSTAVO ADOLFO	16766590	2012	4131.1.12.6-249	23/06/2015	14658
129	CALAD CALDERON ANDREA	38550899	2012	4131.1.12.6 44	11/05/2015	13947
130	CAMPO ORDOÑEZ NELSON	14978192	2012	4131.1.12.6- 167	24/06/2015	14599
131	CANO DELGADO ANDRES EDUARDO	14606698	2012	4131.1.12.6- 128	24/06/2015	14726
132	CANTILLO BRAVO CARLOS ALBERTO	72009294	2012	4131.1.12.6- 144	24/06/2015	14645
133	CASAÑAS RAMIREZ JUAN CARLOS	94150895	2012	4131.1.12.6 67	12/05/2015	14008
134	CASTRO GOMEZ YESID	16694790	2012	4131.1.12.6-170	24/06/2015	14606
135	CLAUDIA MARCELA QUIROGA CALA	37948364	2012	41.31.1.12.6-85	27/05/2015	14110
136	COMERCIALIZADORA PD S.A.S.	900484899	2012	4131.1.12.6 43	11/05/2015	13929
137	CORPORACION ALTERNATIVA SOCIAL EMPRESARIAL	900280145	2012	4131.1.12.6-74	11/05/2015	13873
138	CORPORACION DE APOYO Y DESARROLLO	900225531	2012	4131.1.12.6- 64	24/06/2015	13993
139	CORTES GAVIRIA GENOVER	94274749	2012	4131.1.12.6 107	11/05/2015	14092
140	DEKONSTRUCTORA S.A.	900201438	2012	4131.1.12.6-16	11/05/2015	14088
141	DEL CASTILLO LONDOÑO CARLOS MARIO	1130607713	2012	4131.1.12.6-145	24/06/2015	14647
142	DISTRIBUIDORA MARSAL Y CIA S.A.S.	890311398	2012	4131.1.12.6- 154	24/06/2015	14787
143	DRANGUET MOYA LUIS MARIANO	605001137	2012	4131.1.12.6- 180	24/06/2015	14742
144	DURAN DUSAN EDGAR	14893567	2012	4131.1.12.6-81	11/05/2015	14124

EMPLAZAMIENTO PARA DECLARAR (CONTINUACIÓN)						
No.	Contribuyente	Identificación	Año	No. Acto Administrativo	Fecha de Publicación	No. Expediente
145	DURAN SANCLEMENTE JUAN ESTEBAN	94476993	2012	4131.1.12.6 45	11/05/2015	13948
146	DURAN SUAREZ MARIA BIBIANA	66764050	2012	4131.1.12.6 48	12/05/2015	14051
147	FERNANDEZ COSSIO MANUEL FERNANDO	94323003	2012	4131.1.12.6-63	12/05/2015	13999
148	FIGUEROA RAMIREZ LEON	12998333	2012	4131.1.12.6-229	24/06/2015	14744
149	GARCIA GONZALEZ HAROLD	1144140655	2012	4131.1.12.6- 196	26/06/2015	14685
150	GARCIA JOSE OMAR	14980247	2012	4131.1.12.6 15	11/05/2015	14081
151	GIL MORENO MARTIN DUBAN	16711102	2012	4131.1.12.6 21	11/05/2015	13984
152	GIRALDO LONDOÑO LILIANA PATRICIA	41916929	2012	4131.1.12.6-245	24/06/2015	14711
153	GOMEZ SANCHEZ MARIA TERESA	31847980	2012	4131.1.12.6 08	11/05/2015	13982
154	GOMEZ VANEGAS LAURA LILIANA	41932069	2012	4131.1.12.6-61	11/05/2015	13969
155	GONZALEZ LOPEZ RONALDO	700045074	2012	4131.1.12.6 49	12/05/2015	14039
156	GRAFE DOMINGUEZ DIANA FERNANDA	66970307	2012	4131.1.12.6-98	11/05/2015	13992
157	GRISALES VASQUEZ HUGO LINO	93355890	2012	4131.1.12.6-97	11/05/2015	13974
158	GUERRERO HERRERA MARIA FERNANDA	31945548	2012	4131.1.12.6- 155	26/06/2015	14790
159	GUTIERREZ MONTES JOSE OSCAR	14966475	2012	4131.1.12.6-216	26/06/2015	14533
160	HERNANDEZ OIDOR HERNANDO	10185835	2012	4131.1.12.6-179	05/06/2015	14675
161	HERRERA DE TOVAR ROSALBA	38949700	2012	4131.1.12.6-29	27/05/2015	14117
162	HURTADO OSORIO ALVARO ANTONIO	7523688	2012	4131.1.12.6 51	12/05/2015	14040
163	JARAMILLO TORO LAHATANY	1130608121	2012	4131.1.12.6- 150	26/06/2015	14775
164	JURADO RODRIGUEZ HENRY	14991772	2012	4131.1.12.6 96	12/05/2015	14076
165	LARRAHONDO BARONA JOHN FREDDY	1006235860	2012	4131.1.12.6-37	12/05/2015	13934
166	LEON VILLAMIZAR ERNESTO	79363993	2012	4131.1.12.6 36	12/05/2015	14080
167	LOPEZ CANDAMIL JULIAN FERNANDO	94409572	2012	4131.1.12.6- 133	26/06/2015	14584
168	LOPEZ CRIOLLO ISMAEL ENRIQUE	76305795	2012	4131.1.12.6- 259	23/06/2015	14718
169	LOZADA AMAYA WILLIAM	96331807	2012	4131.1.12.6 12	12/05/2015	14019
170	MARTINEZ OLARTE SAUL	11320195	2012	4131.1.12.6-177	05/06/2015	14671
171	MATURANA DE MACHADO GLADYS	31224988	2012	4131.1.12.6- 120	26/06/2015	14776
172	MELENDES MEZA EDUARD DANILO	98367384	2012	4131.1.12.6 62	12/05/2015	14006

EMPLAZAMIENTO PARA DECLARAR (CONTINUACIÓN)						
No.	Contribuyente	Identificación	Año	No. Acto Administrativo	Fecha de Publicación	No. Expediente
173	MORALES PAYAN GERMAN	94379069	2012	4131.1.12.6-202	23/06/2015	14428
174	PACHON ROJAS JOSE ANTONIO	7212332	2012	4131.1.12.6-203	23/06/2015	14444
175	PAVOLINI LIS GIOVANNI	11321959	2012	4131.1.12.6-65	23/06/2015	14014
176	PEREZ RIOS JUAN CAMILO	16926766	2012	4131.1.12.6 80	12/05/2015	13865
177	PERLAZA OROBIO WASHINTONG	12796770	2012	4131.1.12.6- 258	24/06/2015	14435
178	PROCLIDES Y CIA LTDA. PRODUCTOS CLINICOS DESECHABLES	805013150	2012	4131.1.12.6 101	12/05/2015	13920
179	QUINTERO OSORIO CAMILO	5911905	2012	4131.1.12.6 17	12/05/2015	13862
180	QUIROZ CORREA FABIO DE JESUS	16635431	2012	4131.1.12.6-111	23/06/2015	14058
181	RAMOS MOSQUERA CIRO	16451957	2012	4131.1.12.6- 205	24/06/2015	14447
182	RENGIFO ESPINOSA EDGAR	16738038	2012	4131.1.12.6-204	24/06/2015	14446
183	RICAUTE TORRES ELKIN DE JESUS	70550061	2012	4131.1.12.6 54	12/05/2015	14026
184	RODRIGUEZ QUINTERO ROBERTO	12797409	2012	4131.1.12.6-56	12/05/2015	14034
185	SALDARRIAGA MEJIA JUAN GUILLERMO	70074738	2012	4131.1.12.6 70	12/05/2015	13691
186	SANCHEZ JACANAMAJAY JAVIER	16918542	2012	4131.1.12.6-25	12/05/2015	13975
187	SARDELI LIMITADA	890322473	2012	4131.1.12.6- 78	12/05/2015	13876
188	SURTISERVIS LTDA	800228836	2012	4131.1.12.6-181	24/06/2015	14048
189	VALENCIA ARBELAEZ JOSE FERNANDO	14888340	2012	41.31.1.12.6-77	12/05/2015	13872
190	VALENCIA FLOREZ SOL NELLY	38465422	2012	4131.1.12.6-246	24/06/2015	14709
191	VALENCIA GARCIA ANCIZAR	16654752	2012	4131.1.12.6- 47	12/05/2015	14055
192	RUBIANO UREÑA NELSON	13991807	2012	4131.1.12.6 03	12/05/2015	13900
193	RESTREPO ARISTIZABAL JAVIER	7540696	2012	4131.1.12.6-34	12/05/2015	14061
194	PALACIOS OCAMPO ISABEL CRISTINA	38878927	2012	4131.1.12.6-75	12/05/2015	13861
195	MUNEVAR PEÑA JULIAN OSWALDO	6341236	2012	4131.1.12.6- 175	05/06/2015	14655
196	MOSQUERA VALENCIA RODOLFO	94317893	2012	4131.1.12.6 66	12/05/2015	14012
197	MALDONADO ORTIZ JAIDY YINED	1130592893	2012	4131.1.12.6-01	29/04/2015	13894
198	LOGISTICA INTEGRAL INTERNACIONAL LOGIS S.A.S.	900461092	2012	4131.1.12.6 14	12/05/2015	14089
199	LAGUNA RUIZ SANDRA MARIA	52082452	2012	4131.1.12.6-13	12/05/2015	14087
200	ISAZA ARISTIZABAL JOSE GUILLERMO	70568456	2012	4131.1.12.6 59	11/05/2015	13910

EMPLAZAMIENTO PARA DECLARAR (CONTINUACIÓN)						
No.	Contribuyente	Identificación	Año	No. Acto Administrativo	Fecha de Publicación	No. Expediente
201	HOYOS ARENAS MANUEL JOSE	6523776	2012	4131.1.12.6-227	26/06/2015	14746
202	GUEVARA MANRIQUE JESUS ALBERTO	10290403	2012	4131.1.12.6- 05	26/06/2015	13977
203	GRAJALES CIFUENTES LUIS ARBEY	70505238	2012	4131.1.12.6 04	11/05/2015	13898
204	GOMEZ ESTUPIÑAN SOLON	16269982	2012	4131.1.12.6-121	26/06/2015	14090
205	GARCIA PALOMINO JORGE ELIECER	94502061	2012	4131.1.12.6 42	11/05/2015	13939
206	ESPINOSA VALENCIA MARIA LIDA	66720806	2012	4131.1.12.6 50	12/05/2015	14046
207	ERAZO ARTEAGA LUIS RAMIRO	14523	2012	4131.1.12.6- 222	24/06/2015	14523
208	CORPORACION PARA EL TRASPORTE DE CARGA DE COLOMBIA	900490058	2012	4131.1.12.6 87	11/05/2015	13866
209	CARDENAS QUINTERO ALEXANDER	80140992	2012	4131.1.12.6 71	11/05/2015	13966
210	CANO TROCHEZ JESUS	16584194	2012	4131.1.12.6-143	24/06/2015	14651
211	CAMAYO IMBACHI ALBA DORY	31219385	2012	4131.1.12.6-219	24/06/2015	11528
212	BETANCOURT GONZALEZ LEONARDO	14624955	2012	4131.1.12.6-148	24/06/2015	14635
213	BESCHIROFF VILLADA HERNAN	8229316	2012	4131.1.12.6-132	24/06/2015	14568
214	BARONA GUTIERREZ CARLOS ALBERTO	16778583	2012	4131.1.12.6-30	11/05/2015	14121
215	ARAUJO ROSERO GABY DEL CARMEN	27500788	2012	4131.1.12.6-20	11/05/2015	13963
216	ARANGO GALLON LUZ MYRIAM	29330788	2012	4131.1.12.6- 152	24/06/2015	14595
217	AGUILAR RODRIGUEZ JORGE ROBINSON	16741478	2012	4131.1.12.6 32	11/05/2015	14067

REQUERIMIENTO ESPECIAL						
No.	Contribuyente	Identificación	Año	No. Acto Administrativo	Fecha de Publicación	No. Expediente
218	AGROINVERSIONES DEL CAMPO S.A.S.	900323118	2012	41.31.1.12.6-80	23/04/2015	11602
219	BANDA MAGIN NARLIN DE LOS ANGELES	38601183	2012	4131.1.12.6-123	10/04/2015	11387
220	IMPORTRIplex S.A.S	805022071	2012	4131.1.12.6-131	21/04/2015	8213
221	LOZADA GOMEZ SERGIO HARVEY	16674383	2011	41.31.1.12.6-115	10/04/2015	10515
222	MOBILE ENTERTAINMENT GROUPS S.A.S.	900256677	2012	4131.1.12.6-146	12/05/2015	12714
223	NIETO LOPEZ BRENDA LILIANA	28948177	2012	4131.1.12.6-12	10/04/2015	10056
224	PACKET SAS.	900322255	2012	4131.1.12.6-110	23/04/2015	11053
225	REPRESENTACIONES LAC S.A.S.	900454257	2012	4131.1.12.6-141	12/05/2015	7916
226	TRANSPORTES VIAJES Y TURISMO PLATINOS E.U.	900260500	2012	4131.1.12.6-122	10/04/2015	12744



**REQUERIMIENTO ESPECIAL CONTINUACIÓN**

No.	Contribuyente	Identificación	Año	No. Acto Administrativo	Fecha de Publicación	No. Expediente
227	VALORES Y SERVICIOS TEMPORALES S.A.S	805029590	2012	4131.1.12.6-94	10/04/2015	8452

**RECURSOS TRIBUTARIOS****RECURSOS**

No.	Contribuyente	Identificación	Año	No. Acto Administrativo	Fecha de Publicación	No. Expediente
228	LIBIA PELAEZ MESA	31.944.983	2008	1549	17/05/2015	
229	BEATRIZ EUGENIA FERNANDEZ	29.972.505	2009	1693	22/05/2015	
230	SALAZAR RIVAS EDID FERNANDO	6.427.631	2008	1798	04/06/2015	
231	EXXONMOBIL DE COLOMBIA	860.002.554	2011	2204	22/06/2015	
232	LUIS EDUARDO SARRIA	16.278.555	2009	2205	22/06/2015	
233	TOBAR SANCHEZ VALENCIA	890.312.206	2002	2206	19/06/2015	
234	MARIA TERESA FAJARDO	29.353.932	2009	2326	16/06/2015	
235	MARIA LUZ VILLAMIL	31.233.379	2008	2496	09/06/2015	
236	LUCIA VELASCO	38.992.470	2008	2497	09/06/2015	