

# **GACETA TRIBUTARIA**

**Municipio de Santiago de Cali**

**Departamento Administrativo de  
Hacienda Municipal**

**EDICIÓN No. 22  
Octubre, Noviembre y Diciembre  
de 2013**

**Rodrigo Guerrero Velasco**  
Alcalde de Santiago de Cali

**Cristina Arango Olaya**  
Directora Departamento Administrativo de Hacienda

**Paula Andrea Loaiza Giraldo**  
Subdirectora de Impuestos y Rentas Municipales

**Luz Dary Bará Jimenez**  
Subdirectora de Tesorería de Rentas

**Francisco Mejía Yepes**  
Contador General del Municipio

**Andrés Felipe Uribe Medina**  
Subdirector de Finanzas Públicas Municipales

**Sandra Patricia Samacá Rojas**  
Subdirectora de Catastro

Edición de  
**DEPARTAMENTO ADMINISTRATIVO DE HACIENDA  
MUNICIPAL**

C.A.M. Av 2 Norte Calles 10 y 11  
Piso 6 Torre Alcaldía  
Teléfono: (2) 6689307  
E-mail: hacienda@cali.gov.co  
www.cali.gov.co

Fotografía de  
Archivo - Alcaldía de Santiago de Cali

Diseño  
Claudia Patricia Álvarez Zuleta

Lito Muñoz S.A.S  
Calle 20#3-34  
contrataciones@litomunoz.com.co

# CONTENIDO

- Acuerdo 0238 de 2008 del Concejo de Cali**
- 5** “Por medio del cual se crea la Gaceta Tributaria en el Municipio de Santiago de Cali”.
- 9** **Sección A:** Informe consolidado de la gestión de recaudo de las rentas, facturación, fiscalización, determinación, liquidación, cobro persuasivo, vía gubernativa, jurisdicción coactiva, procesos especiales, remisión, indicando la cantidad de Actos Administrativos Emitidos, su valor mensual y valor acumulado.
- 11** **Sección B:** Síntesis de los Actos Administrativos Emitidos y Ejecutoriados en el mes, agrupados por contenido, indicando el número consecutivo, predio o número de identificación del contribuyente, vigencias y valor total.
- 15** **Sección C:** Publicaciones, normas, estudios, e investigaciones.
- 39** **Sección D:** Síntesis de las notificaciones por edictos.

**Concejo de Cali**  
**Acuerdo 0238 de 2008**  
**“Por medio del cual se crea la Gaceta Tributaria**  
**en el Municipio de Santiago de Cali”**

El Concejo Municipal de Santiago de Cali, en uso de sus atribuciones constitucionales y legales especialmente conferidas en la ley 136 de 1194 y,

**ACUERDA:**

**ARTÍCULO 1:** Créase la Gaceta Tributaria en el Municipio de Santiago de Cali, la cual tendrá como objetivo principal divulgar los actos administrativos expedidos por el Departamento de Hacienda Municipal en materia tributaria.

**ARTÍCULO 2:** Autorizar al Alcalde de Santiago de Cali, para publicar la Gaceta Tributaria, medio por el cual se dará a conocer a la opinión pública, la síntesis de los actos administrativos emitidos por el Departamento Administrativo de Hacienda Municipal, para lograr el recaudo efectivo de los Tributos Municipales, correspondientes a impuestos, tasas, multas y contribuciones.

**ARTÍCULO 3:** La Gaceta Tributaria del Municipio de Santiago de Cali, comprende cuatro secciones que contendrán la siguiente información:

**Sección A:** Informe consolidado de la gestión de recaudo de las rentas, facturación, fiscalización, determinación, liquidación, cobro persuasivo, vía gubernativa, jurisdicción coactiva, procesos especiales, remisión, indicando la cantidad de Actos Administrativos Emitidos, su valor mensual y valor acumulado.

**Sección B:** Síntesis de los Actos Administrativos Emitidos y Ejecutoriados en el mes, agrupados por contenido, indicando el número consecutivo, predio o número de identificación del contribuyente, vigencias y valor total.

**Sección C:** Publicaciones, normas, estudios, e investigaciones.

**Sección D:** Síntesis de las notificaciones por edictos.

**ARTÍCULO 4:** La dirección de la Gaceta Tributaria del Municipio de Santiago de Cali, estará a cargo del Departamento Administrativo de Hacienda.

**ARTÍCULO 5:** La Gaceta Tributaria se publicará trimestralmente y corresponde al Departamento Administrativo de Hacienda determinar el número de ejemplares de cada una de las ediciones, teniendo en cuenta la necesidad de su distribución gratuita en oficinas públicas, notarias de la ciudad y la atención de las suscripciones que adquieran los particulares. No obstante su publicación se realizará a través de la página web institucional del Municipio de Santiago de Cali.

**ARTÍCULO 6:** La publicación de la síntesis de los actos administrativos de la Gestión Tributaria de Recaudo y Jurisdicción Coactiva, constituirá evidencia de emisión, para los efectos de control posterior.

**ARTÍCULO 7:** La expedición de la Gaceta Tributaria no generará costo alguno para el contribuyente.

**ARTÍCULO 8:** Facúltese por el termino de tres meses al Alcalde de Santiago de Cali para que expida los actos administrativos necesarios a que haya lugar para el cumplimiento del presente acto.

**ARTÍCULO 9:** El presente acuerdo rige a partir de la fecha de su publicación en el boletín oficial del Municipio de Santiago de Cali.

Dado en Santiago de Cali, a los 24 días del mes de Julio del año 2008.

**PUBLÍQUESE Y CÚMPLASE:**

**EL PRESIDENTE**



**JOSE LUIS PEREZ OYUELA**

**EL SECRETARIO**



**HEBERT LOBATÓN CURREA**  
Secretario General

**CERTIFICO:** Que el presente acuerdo fue aprobado y discutido en los términos de la Ley 136 de 1994, en los dos debates en la sesión de la comisión de Institutos Descentralizados y Entidades de Capital Mixto el día 18 de Julio el Segundo Debate en la sesión Plenaria Ordinaria de Corporación el día 24 de Julio de 2008.



**HERBERT LOBATÓN CURREA**  
Secretaria General

**Proyecto: Profesional Universitario (Relatora)**

Santiago de Cali, 01 de Agosto de 2008. Recibido en la fecha va al Despacho del Sr. Alcalde el Acuerdo 0238 "POR MEDIO DEL CUAL SE CREA LA GACETA TRIBUTARIA EN EL MUNICIPIO DE SANTIAGO DE CALI"



**YAMILER DIAZ GRANJA**  
ARCHIVO GENERAL Y CERTIFICACIONES  
SECRETARÍAGENERAL

Santiago de Cali, 01 días del mes de Agosto de 2008

**PUBLÍQUESE Y CÚMPLASE:**



**JORGE IVÁN OSPINA GÓMEZ**  
ALCALDE DE SANTIAGO DE CALI

En la fecha fue publicado en el boletín Oficial No. 143 al anterior Acuerdo.

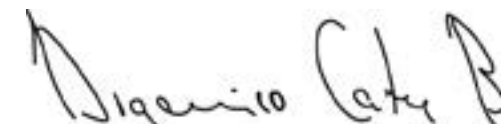

**ARGEMIRO CORTEZ BUITRAGO**  
ASESOR DE COMUNICACIONES DE LA ALCALDÍA

# SECCIÓN A

---

## **Acuerdo 0238 de 2008 - Artículo 3**

Informe consolidado de la gestión de recaudo de las rentas, facturación, fiscalización, determinación, liquidación, cobro persuasivo, vía gubernativa, jurisdicción coactiva, procesos especiales, remisión, indicando la cantidad de Actos Administrativos Emitidos, su valor mensual y valor acumulado.

Etapa	Cantidad de Actos Administrativos Emitidos	Valor Octubre 2013	Valor Noviembre 2013	Valor Diciembre 2013	Consolidado Octubre - Diciembre 2013
Determinación	102.448	\$ 89.011.087.779	\$ 2.408.641.347	\$ 30.666.283.684	\$ 122.086.012.810
Jurídica	92	\$ 2.951.275.967	\$ 5.527.051.950	\$ 873.200.000	\$ 9.351.527.917
Fiscalización	404	\$ 1.708.376.966	\$ 3.873.780.638	\$ 3.658.853.200	\$ 9.241.010.804
Tesorería	5.167	\$ 4.787.717.794	\$ 6.262.877.651	\$ 6.614.983.024	\$ 17.665.578.469
TOTAL	108.111	\$ 98.458.458.506	\$ 18.072.351.586	\$ 41.813.319.908	\$ 158.344.130.000

# SECCIÓN B

## Acuerdo 0238 de 2008 - Artículo 3

Síntesis de los Actos Administrativos Emitidos y Ejecutoriados en el mes, agrupados por contenido, indicando el número consecutivo, predio o número de identificación del contribuyente, vigencias y valor total.

## OCTUBRE DE 2013 ACTOS ADMINISTRATIVOS EMITIDOS

CONTENIDO	CANTIDAD	CONSECUTIVO		VIGENCIAS		SUMA VALOR TOTAL
		DESDE	HASTA	DESDE	HASTA	
Liquidacion Oficial de Revision	45			2010	2010	\$ 710.580.000
Autos de Archivo - Inexactos	12			2009	2010	\$ 49.386.600
Liquidacion Oficial de Correccion	5			2003	2011	\$ 63.278.000
Liquidacion Oficial de IPU	97.581			2008	2008	\$ 85.621.852.435
Resolucion Sancion por no Declarar	313			2009	2010	\$ 2.370.880.000
Liquidacion Oficial de Aforo-Rentas Varias	1			2010	2010	\$ 64.296.000
Autos de Archivo - Omisos	3			2009	2010	\$ 3.969.397
Revocatorias	1			2006	2006	\$ 90.029.000
Devoluciones ICA	2			2005	2010	\$ 666.299
Devoluciones IPU	5			2007	2013	\$ 36.150.048
Cancelaciones ICA	865			2012	2013	
Cobro Persuasivo Facilidades de Pago	136	4131.3.21.5379	4131.3.21.5380	1995	2013	
Cobro Persuasivo Facilidades de Pago	910	710010453	710011363	1995	2013	\$ 4.000.599.947
Jurisdicción Coactiva	638	4131.3.21.5290	4131.3.21.5495	1995	2013	\$ 374.954.812
Procesos Especiales	13			1995	2013	\$ 412.163.035
Emplazamientos para corregir	34	4131.1.12.6-165	4131.1.12.6-198	2011		\$ 1.535.982.216
Requerimientos Especiales	5	4131.1.12.6-019	4131.1.12.6-023	2011		\$ 23.944.750
Emplazamiento Impuesto Sobretasa a la Gasolina	6	4131.1.12.6-026	4131.1.12.6-031	2012		\$ 141.353.000
Emplazamiento para declarar	8	4131.1.12.6-829	4131.1.12.6-835	2010		\$ 7.097.000
Resolución que Resuelve un Recurso de Reconsideración	23	2411	2961	2002	2010	\$ 2.582.726.967
Resolución que resuelve Solicitud de Revocatoria	16	2557	2960	2002	2009	\$ 368.549.000

## NOVIEMBRE DE 2013 ACTOS ADMINISTRATIVOS EMITIDOS

CONTENIDO	CANTIDAD	CONSECUTIVO		VIGENCIAS		SUMA VALOR TOTAL
		DESDE	HASTA	DESDE	HASTA	
Liquidacion Oficial de Revision	41			2010	2010	\$ 493.823.000
Autos de Archivo - Inexactos	11			2010	2011	\$ 18.028.000
Liquidacion Oficial de Correccion	5			2011	2012	\$ 119.864.000
Liquidacion Oficial de Correccion Aritmetica	1			2010	2010	\$ 38.584.000
Resolucion Sancion por no Declarar	127			2009	2010	\$ 1.355.286.000
Autos de Archivo - Omisos	1			2008	2008	\$ 359.460
Revocatorias	6			2004	2010	\$ 166.349.000
Devoluciones ICA	3			2009	2011	\$ 181.801.662
Devoluciones IPU	12			2006	2013	\$ 19.439.183
Liquidacion Oficial de Publicidad Exterior	1			2008	2011	\$ 15.107.042
Resolucion de Autorretenedores	1			2013	2013	
Cancelaciones ICA	2			2013	2013	
Cobro Persuasivo	95			1995	2013	
Cobro Persuasivo Facilidades de Pago	1.267	710011364	710012631	1995	2013	\$ 6.031.035.466
Jurisdicción Coactiva	332	4131.3.21.5568	4131.3.21.5792	1995	2013	\$ 73.654.554
Procesos Especiales	5			1995	2013	\$ 158.187.631
Emplazamientos para corregir	54	4131.1.12.6-199	4131.1.12.6-252	2011		\$ 2.064.104.881
Requerimientos Especiales	30	4131.1.12.6-024	4131.1.12.6-053	2011		\$ 1.141.291.871
Emplazamiento para declarar	133	4131.1.12.6-838	4131.1.12.6-998	2010		\$ 668.383.886
Resolución que Resuelve un Recurso de Reconsideración	19	3150	3417	2002	2010	\$ 2.475.498.950
Resolución que resuelve Solicitud de Revocatoria	14	3154	3419	2002	2009	\$ 3.051.553.000

**DICIEMBRE DE 2013**  
**ACTOS ADMINISTRATIVOS EMITIDOS**

CONTENIDO	CANTIDAD	CONSECUTIVO		VIGENCIAS		SUMA VALOR TOTAL
		DESDE	HASTA	DESDE	HASTA	
Liquidacion Oficial de Revision	34			2010	2010	\$ 1.056.089.000
Autos de Archivo - Inexactos	8			2009	2011	\$ 32.342.000
Liquidacion Oficial de Correccion	2			2008	2010	\$ 123.034.000
Resolucion Sancion por no Declarar	808			2008	2010	\$ 15.705.423.600
Resolucion Sancion por no Declarar-2008	2.490			2008	2008	\$ 13.161.919.000
Autos de Archivo - Omisos	29			2008	2009	\$ 10.216.973
Revocatorias	9			2002	2010	\$ 208.724.000
Devoluciones ICA	1			2009	2012	\$ 181.281.964
Devoluciones IPU	10			2009	2013	\$ 9.564.521
Liquidacion Oficial de Publicidad Exterior	9			2008	2011	\$ 138.407.626
Resolucion de Autorretenedores	1			2013	2013	
Liquidacion Oficial de Revision-Rentas Varias	1			2011	2011	\$ 39.281.000
Cancelaciones ICA	2			2013	2013	
Cobro Persuasivo	73		4131.3.21.6023	1995	2013	
Cobro Persuasivo Facilidades de Pago	1518	710012632	710014150	1995	2013	\$ 6.263.922.434
Jurisdicción Coactiva	178	4131.3.21.5885	4131.3.21.5978	1995	2013	\$ 287.785.538
Procesos Especiales	2			1995	2013	\$ 63.275.053
Emplazamientos para corregir	48	4131.1.12.6-253	4131.1.12.6-300	2011		\$ 1.286.592.500
Requerimientos Especiales	36	4131.1.12.6-054	4131.1.12.6-089	2011		\$ 945.418.800
Emplazamiento Impuesto Sobretasa a la Gasolina	23	4131.1.12.6-032	4131.1.12.6-054	2012		\$ 1.292.620.900
Emplazamiento para declarar	27	4131.1.12.6-994	4131.1.12.6-1023	2010		\$ 134.221.000
Resolución que Resuelve un Recurso de Reconsideración	12	5855	6099	2003	2010	\$ 706.870.000
Resolución que resuelve Solicitud de Revocatoria	8	3427	6154	2007	2009	\$ 166.330.000

**ACTOS ADMINISTRATIVOS EMITIDOS Y DEBIDAMENTE EJECUTORIADOS**

CONTENIDO	CANTIDAD	CONSECUTIVO		VIGENCIAS		SUMA VALOR TOTAL
		DESDE	HASTA	DESDE	HASTA	
Resolución que Resuelve un Recurso de Reconsideración	47	2411	586	2002	2010	\$ 5.462.448.917
Resolución que Resuelve solicitud de Revocatoria	29	1291	2548	2003	2009	\$ 2.681.851.000

# SECCIÓN C

Acuerdo 0238 de 2008 - Artículo 3  
Publicaciones, normas, estudios, e investigaciones.



## EL IMPUESTO DE DELINEACIÓN URBANA EN EL MUNICIPIO DE SANTIAGO DE CALI

El Impuesto de Delineación en el Municipio de Santiago de Cali se rige actualmente por el Acuerdo 321 de 2011, el cual ha sido modificado parcialmente por los Acuerdos 338 de 2012 y 346 de 2013.

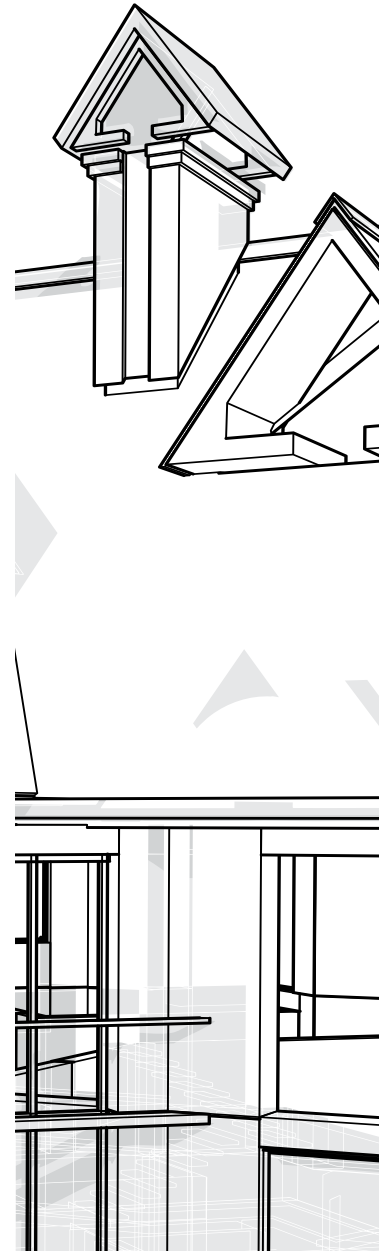

**Autorización legal:** El impuesto de delineación urbana, se encuentra autorizado por la leyes 97 de 1913, 84 de 1915, 72 de 1926, 89 de 1930, 79 de 1946, 33 de 1968, 9 de 1989 y el artículo 233 del Decreto 1333 de 1986.

**Definición:** Es el impuesto que recae sobre la construcción de cualquier clase de edificación.

**Elementos del Impuesto:** Los elementos que integran el Impuesto de Delineación Urbana son los siguientes:

**1. Sujeto Activo:** El Municipio de Santiago de Cali

**2. Sujeto Pasivo:** Son sujetos pasivos del Impuesto de Delineación Urbana los titulares de derechos reales principales, los poseedores, los propietarios del derecho de dominio a título de fiducia de los inmuebles sobre los que se realicen obras de construcción de obra nueva u obras de ampliación, adecuación, modificación, restauración, reforzamiento estructural, demolición o reconstrucción en la jurisdicción del municipio y solidariamente los fideicomitentes de las mismas, siempre y cuando sean propietarios de las obras de construcción de obra nueva u obras de ampliación, adecuación, modificación, restauración, reforzamiento estructural, demolición o reconstrucción. En los demás casos, se considerará contribuyente a quien ostente la condición de dueño de la obra.

Subsidiariamente, son sujetos pasivos los titulares de las licencias de construcción de obra nueva o construcciones de ampliación, adecuación, modificación, restauración, reforzamiento estructural, demolición, reconstrucción, así como el titular del acto de reconocimiento de construcción.

**Parágrafo 1:** Se entiende dentro de la jurisdicción del municipio las construcciones realizadas en zona urbana, rural y suburbana.

**3. Hecho generador:** El hecho generador de este impuesto está constituido por la realización dentro de la jurisdicción municipal, de cualquier clase de obra de construcción de obra nueva u obras de ampliación, adecuación, modificación, restauración, reforzamiento estructural, demolición, reconstrucción y el reconocimiento de construcciones de cualquier clase de edificación u obra de los predios existentes para los que se exija obtención de la correspondiente licencia, se haya obtenido o no dicha licencia, y siempre que el predio objeto de la obra se encuentre dentro de la jurisdicción del Municipio de Santiago de Cali.

**Parágrafo 1:** En caso que la licencia para modificación se establezca como la autorización para variar el diseño arquitectónico o estructural de una edificación existente, sin incrementar su área construida, no se configura como hecho generador del tributo.

**Parágrafo 2:** En caso que la licencia de reconstrucción se establezca como la autorización que se otorga para volver a construir edificaciones que contaban con licencia o con acto de reconocimiento y que fueron afectadas por la ocurrencia de algún siniestro y en donde la modalidad de licencia se limite a autorizar la reconstrucción de la edificación en las mismas condiciones aprobadas por la licencia original, los actos de reconocimiento y sus modificaciones no se configura como hecho generador de este tributo.

**4. Causación:** El impuesto de Delineación Urbana se causará cada vez que se presente el hecho generador como requisito para la expedición de la licencia correspondiente.

Tratándose de la realización del hecho generador sin el cumplimiento de los requisitos de ley, la causación se dará cuando la Administración identifique su

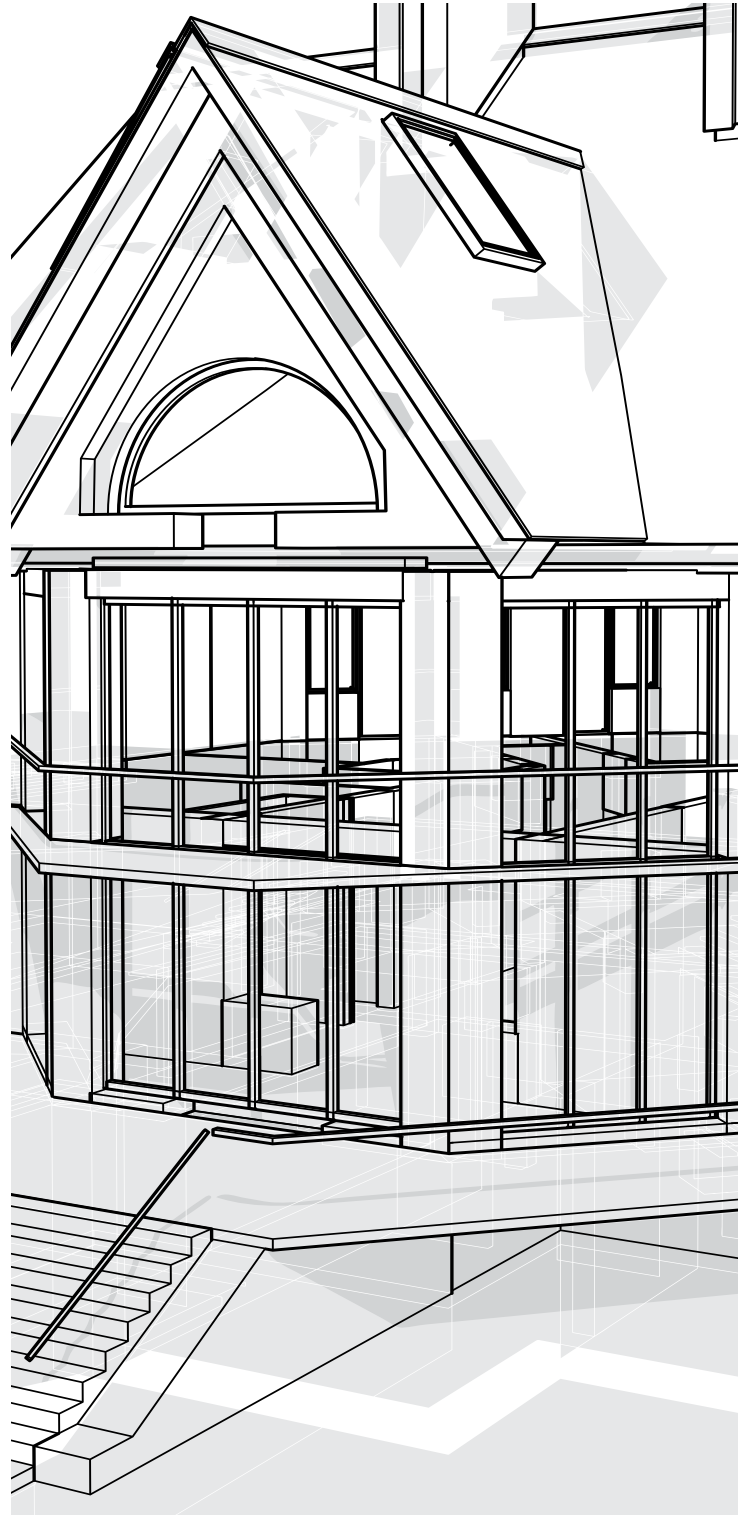

existencia, sin perjuicio de los procedimientos administrativos que se adelanten por incumplir dichos requisitos.

**5. Base gravable:** Para efectos de la liquidación del impuesto de delineación urbana, la base gravable corresponderá al resultado de multiplicar el área de construcción, según la modalidad de licencia solicitada, por el valor del metro cuadrado respectivo, conforme con el valor de referencia mínimo señalado en el artículo 160 del presente Acuerdo.

Para efectos de construcción sin licencia, en las modalidades previstas en el hecho generador, el señor Alcalde de Santiago de Cali reglamentará el procedimiento con el fin de determinar el área de construcción, sin perjuicio de los procedimientos administrativos que se adelanten por urbanizaciones, parcelaciones o construcciones sin licencia.

**Parágrafo 1:** A efectos del reconocimiento de las obras de modalidades previstas en el hecho generador, se tomará como base gravable el costo de la obra objeto de reconocimiento, calculado a partir de la última tabla en vigencia, y se liquidará y pagará en su totalidad al momento de la expedición del acto de reconocimiento.

**Parágrafo 2:** Los actos de reconocimiento que tengan por objeto las obras en las modalidades previstas en el hecho generador, en los estratos socioeconómicos 1, 2 y 3, se liquidarán de conformidad con los valores de referencia por metro cuadrado de construcción que determine la Subdirección de Catastro Municipal para el reforzamiento estructural.

**6. Tarifa:** La tarifa del impuesto de Delineación Urbana cuando el hecho generador sea la construcción de obras nuevas en terrenos no construidos es del dos punto dos por ciento (2.2%). Cuando se trate de otras obras previstas para el hecho generador, la tarifa es del uno punto seis por ciento (1.6%). Para el caso de licencias de construcción bajo la modalidad de obra nueva correspondiente a los programas y soluciones

de vivienda de interés social "VIS" con sus correspondientes áreas comunes construidas en el estrato 4 la tarifa es del uno punto cinco por ciento (1.5%).

**Exención:** Estarán exentas del pago del Impuesto de Delineación Urbana por el término de diez (10) años contados a partir de la fecha de publicación del presente Acuerdo, las siguientes obras de construcción:

**a)** En la modalidad de obra nueva, las obras correspondientes a los programas y soluciones de vivienda de interés social "VIS" con sus correspondientes áreas comunes construidas en los estratos Socioeconómicos 1, 2 y 3.

**b)** Las obras que se realicen para reparar o reconstruir los inmuebles afectados por actos terroristas o Catástrofes naturales ocurridos en el Municipio de Santiago de Cali, en las condiciones que para el efecto se establezcan en el Decreto Reglamentario.

**c)** Las obras de restauración y conservación en los bienes inmuebles de interés cultural.

**Parágrafo 1:** Para efectos de la aplicación de la exención prevista en el literal a) del presente artículo, es vivienda de interés social "VIS", la solución de vivienda nueva que se desarrolla para garantizar el derecho a la vivienda de personas de menores ingresos, cuyo precio al momento de su adquisición o adjudicación sea inferior o igual a ciento treinta y cinco (135) salarios mínimos legales mensuales vigentes SMMLV, de conformidad con el artículo 91 de la Ley 388 de 1997 y las normas que lo modifiquen o adicionen.

En ningún caso la construcción de vivienda de estrato socioeconómico seis (6) dará derecho a la exención prevista en este artículo.

Se entiende que cada solución de vivienda de interés social, además de los servicios públicos instalados, también contará con ducha, sanitarios, lavamanos, lavadero, cocina, lavaplatos, puertas, ventanas y vidrios. El precio total de la vivienda, así descrito, no podrá exceder el precio máximo señalado en este artículo.

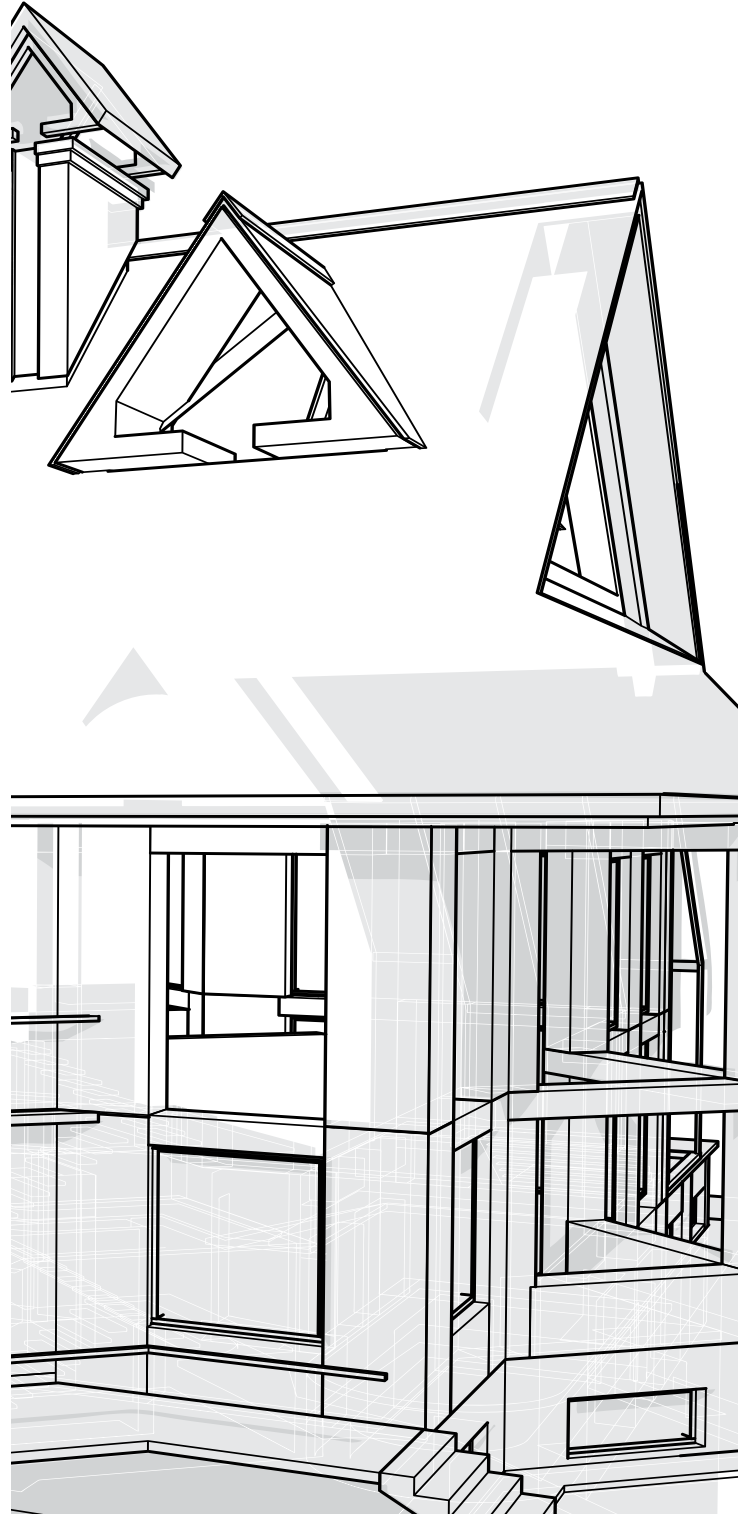

**Parágrafo 2:** Para efectos de control de la exención prevista en el literal a) del presente artículo, los constructores de Vivienda de interés Social "VIS" deberán cumplir los siguientes requisitos:

**a)** Llevar contabilidad en debida forma, de conformidad con el reglamento general dispuesto en el Decreto 2649 de 1993 y las normas que lo modifiquen. Por lo tanto, su contabilidad y sus estados financieros deben permitir identificar en forma clara el total de los costos directos Imputables a cada solución de vivienda de interés social desarrollada.

**b)** Elaborar por cada centro de costos de cada uno de los proyectos de VIS que desarrollen, un presupuesto de costos de obra por capítulos, subcapítulos e ítems, en el que se reflejen los costos directos imputables al proyecto, en forma separada de los referidos a otras actividades o proyectos, así como la información que permita verificar el cumplimiento del monto establecido en el parágrafo 1 de este artículo. En proyectos que se desarrollen por etapas de construcción será necesario llevar centros de costos por cada una de dichas etapas.

**Valor de referencia por metro cuadrado de construcción:** para efectos del establecimiento de la base gravable del Impuesto de Delineación Urbana, la Subdirección de Catastro Municipal del Departamento Administrativo de Hacienda Municipal, publicará el valor de referencia del metro cuadrado de construcción.

La Subdirección de Catastro Municipal del Departamento Administrativo de Hacienda Municipal publicará, dentro de los tres (3) primeros meses del año, los valores de referencia por metro cuadrado de construcción. Dichos valores serán ajustados anualmente y no podrá utilizarse un porcentaje superior al Índice de Costos de la Construcción de Vivienda (ICCV), publicado por el Departamento Administrativo Nacional de Estadística (DANE) en el año inmediatamente anterior.

**Liquidación y pago del Impuesto:** El sujeto pasivo deberá, en forma previa a la expedición de la licencia respectiva, liquidar y pagar el impuesto de delineación urbana correspondiente.

Tratándose de la realización del hecho generador sin cumplimiento de los requisitos legales, la Administración Municipal procederá a expedir el acto administrativo contentivo de la liquidación oficial del impuesto para lo cual se seguirá el procedimiento administrativo tributario.

**Parágrafo 1:** Los recibos oficiales de liquidación y pago del impuesto de delineación urbana serán definidos por la Subdirección de Impuestos y Rentas Municipales.

**Parágrafo 2:** Vencido el término de vigencia de la licencia o con ocasión de la expedición de otra licencia, si no se ejecutó la obra autorizada, el contribuyente tendrá derecho a solicitar la devolución del impuesto pagado. Por cuanto el pago efectuado y la no causación del impuesto se deben a causas ajenas al Municipio y sólo propias del contribuyente, la devolución la realizará el Municipio por la misma cuantía recibida, sin que se incluya pago de intereses o actualización monetaria.

**Parágrafo 3:** Las curadurías urbanas serán agentes retenedores del impuesto de delineación urbana en las condiciones que reglamente el Alcalde de Santiago de Cali."

**Proyectos por etapas:** En el caso de licencias de construcción para varias etapas, la liquidación y pago del impuesto, deberá realizarse sobre cada una de ellas, de manera independiente, cada vez que inicie la respectiva etapa.

**Construcción sin licencia:** La liquidación y pago del Impuesto de Delineación Urbana, no impide la aplicación de las sanciones pecuniarias a que haya lugar por la infracción urbanística derivada de la realización de la construcción sin la licencia correspondiente.

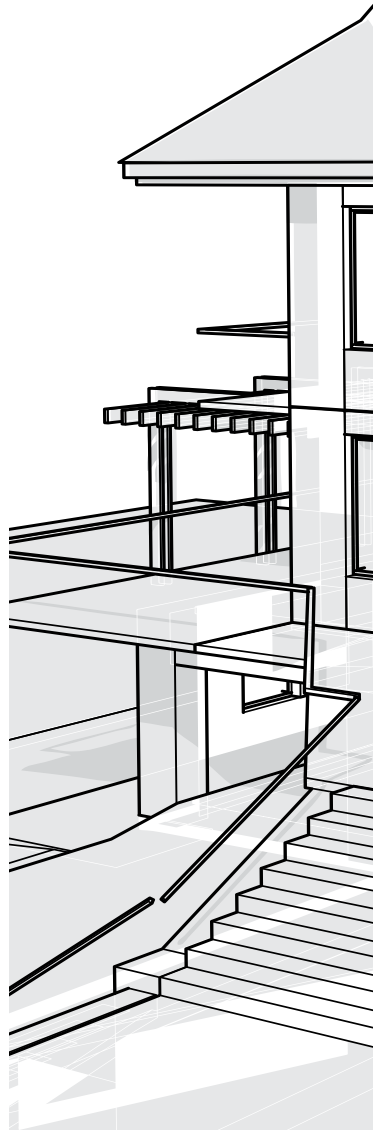

## VALOR POR METRO CUADRADO DE CONSTRUCCIÓN

Con base en lo establecido en el Acuerdo 338 de 2012 La Subdirección de Catastro Municipal del Departamento Administrativo de Hacienda Municipal debe publicar, dentro de los tres (3) primeros meses del año, los valores de referencia por metro cuadrado de construcción, con la cual se establecerá la base gravable del Impuesto de Delineación Urbana.

Por lo anterior, el director del Departamento Administrativo de Hacienda, emitió la Resolución 4131.0.21.0141 de marzo 25 de 2014 por medio de la cual se ajusta la tabla que determina los valores por metro cuadrado de construcción para la liquidación y pago del Impuesto de Delineación urbana, en el Municipio de Santiago de Cali.

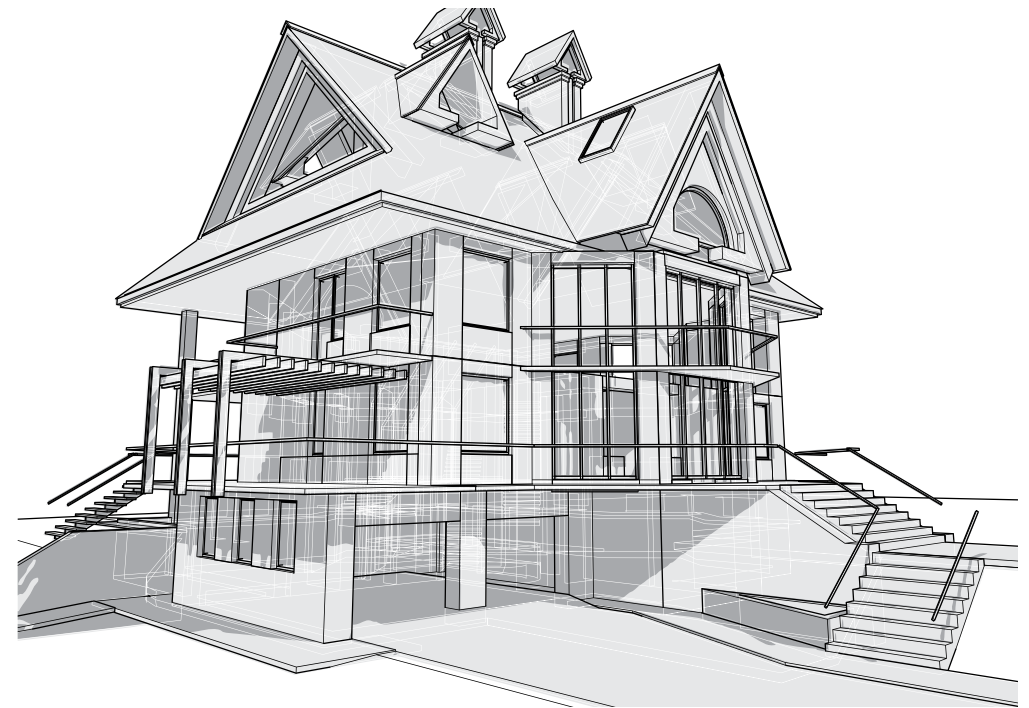



ALCALDÍA DE  
SANTIAGO DE CALI

## RESOLUCIÓN No.413 LO.2 LO141 DE 2014

(MARZO 25)

“POR MEDIO DE LA CUAL SE AJUSTA LA TABLA QUE DETERMINA LOS VALORES POR METRO CUADRADO DE CONSTRUCCIÓN PARA LA LIQUIDACIÓN Y PAGO DEL IMPUESTO DE DELINEACIÓN URBANA, EN EL MUNICIPIO DE SANTIAGO DE CALI”

El Director del Departamento Administrativo de Hacienda Municipal, en uso de sus facultades legales y en especial las que le confiere al Acuerdo Municipal 0219 de diciembre 20 de 2007, Decretos Municipales 411.20.0982 de diciembre 31 de 2007, 411.0.20.0102 de febrero 28 de 2013, y dando cumplimiento a lo dispuesto en el artículo 160 del Acuerdo 321 de 2011 y artículos 22, 23, 24, 25 del acuerdo Municipal 0338 de 2012 y artículo 9 del Acuerdo Municipal 0346 de 2013, y

### CONSIDERANDO:

Que en virtud de lo dispuesto en el Acuerdo Municipal 0321 de 2011 del Concejo de Santiago de Cali, “POR MEDIO DEL CUAL SE ESTRUCTURA EL ESTATUTO TRIBUTARIO MUNICIPAL”, se racionalizó el sistema tributario con el objeto de fortalecer los ingresos, con un adecuado manejo de la cartera y la fiscalización, para la efectiva gestión de ingresos, activos y pasivos, la ejecución adecuada del gasto, la inversión con enfoque de resultados y manejo óptimo de los ingresos jurídicos y fiscales.

Que el capítulo X del Acuerdo 0321 de 2011 del Concejo de Santiago de Cali, establece las disposiciones que rigen el impuesto de Delineación Urbana en el municipio.

Que los Acuerdos Municipales 0338 de 2012 y 0346 de 2013 modificaron parcialmente el Acuerdo 0321 de 2011, en especial, la reglamentación para el impuesto de Delineación Urbana.

Que de conformidad con lo dispuesto en el numeral 3° del Artículo 22 del Acuerdo Municipal 0338 de 2012, el hecho generador del Impuesto de Delineación Urbana está constituido por la realización dentro de la jurisdicción municipal, de cualquier clase de obra de construcción, de obra nueva u obras de ampliación, adecuación, modificación, restauración, reforzamiento estructural, demolición, reconstrucción y el reconocimiento de construcciones de cualquier clase de edificación u obra de los predios existentes, para los que se exija obtención de la correspondiente licencia, se haya obtenido o no dicha licencia, y siempre que el predio objeto de la obra se encuentre dentro de la jurisdicción del Municipio de Santiago de Cali.



ALCALDÍA DE  
SANTIAGO DE CALI

## RESOLUCIÓN No.413 LO.2 LO141 DE 2014

(MARZO 25)

“POR MEDIO DE LA CUAL SE AJUSTA LA TABLA QUE DETERMINA LOS VALORES POR METRO CUADRADO DE CONSTRUCCIÓN PARA LA LIQUIDACIÓN Y PAGO DEL IMPUESTO DE DELINEACIÓN URBANA, EN EL MUNICIPIO DE SANTIAGO DE CALI”

Que el párrafo 1 del numeral 3° del artículo 158 del Acuerdo Municipal 0321 de 2011, modificado por el artículo 22 del Acuerdo Municipal 0338 de 2012, dispone: “En caso que la licencia para modificación se establezca como la autorización para variar el diseño arquitectónico o estructural de una edificación existente, sin incrementar su área construida, no se configura como hecho generador del tributo”.

Que el párrafo 2 del numeral 3° del artículo 158 del Acuerdo Municipal 0321 de 2011, modificado por el artículo 22 del Acuerdo Municipal 0338 de 2012, dispone: “En caso que la licencia de reconstrucción se establezca como la autorización que se otorga para volver a construir edificaciones que contaban con licencia o con acto de reconocimiento y que fueron afectadas por la ocurrencia de algún siniestro y en donde la modalidad de licencia se limite a autorizar la reconstrucción de la edificación en las mismas condiciones aprobadas por la licencia original, los actos de reconocimiento y sus modificaciones no se configura como hecho generador de este tributo”.

Que la liquidación y pago del impuesto de Delineación Urbana será requisito para la expedición de la correspondiente licencia de construcción, en sus diferentes modalidades, lo cual deberá ser verificado por quien deba proferir dicha autorización, de acuerdo con lo previsto en el numeral 4° del artículo 158 del Acuerdo Municipal 0321 de 2011 modificado por el artículo 22 del Acuerdo Municipal 0338 de 2012.

Que el párrafo 1 del numeral 5° del artículo 158 del Acuerdo Municipal 0321 de 2011, modificado por el artículo 22 del Acuerdo Municipal 0338 de 2012, dispone: “A efectos del reconocimiento de las obras en las modalidades previstas en el hecho generador, se tomará como base gravable el costo de la obra objeto de reconocimiento, calculado a partir de la última tabla en vigencia, y se liquidará y pagará en su totalidad al momento de la expedición del acto de reconocimiento”.

Que el párrafo 2 del numeral 5° del artículo 158 del Acuerdo Municipal 0321 de 2011, modificado por el artículo 9 del Acuerdo Municipal 0346 de 2013, dispone: “Los actos de reconocimiento que tengan por objeto las obras en las modalidades previstas en el hecho generador, en los estratos socioeconómicos 1,2 y 3, se liquidaran de conformidad con los valores de referencia por metro cuadrado de construcción que determine la subdirección de Catastro Municipal para el reforzamiento estructural”.



ALCALDÍA DE  
SANTIAGO DE CALI

**RESOLUCIÓN No.41310.210141 DE 2014**

**(MARZO 25)**

**“POR MEDIO DE LA CUAL SE AJUSTA LA TABLA QUE DETERMINA LOS VALORES POR METRO CUADRADO DE CONSTRUCCIÓN PARA LA LIQUIDACIÓN Y PAGO DEL IMPUESTO DE DELINEACIÓN URBANA, EN EL MUNICIPIO DE SANTIAGO DE CALI”**

Que la base gravable del tributo corresponderá al resultado de multiplicar el área de construcción, según la modalidad de licencia solicitada, por el valor de metro cuadrado respectivo, conforme con el valor de referencia mínimo señalado en el artículo 160 del Acuerdo Municipal 0321 de 2011.

Que el artículo 160 del Acuerdo Municipal 0321 de 2011, modificado por el artículo 24 del Acuerdo 0338 de 2012, faculta a la Subdirección de Catastro Municipal del Departamento Administrativo de Hacienda Municipal, para publicar el valor de referencia del metro cuadrado de construcción, para efectos del establecimiento de la base gravable del Impuesto de Delineación Urbana, dentro de los tres (3) primeros meses del año, valores que serán ajustados anualmente y no podrá utilizarse un porcentaje superior al Índice de Costos de la Construcción de Vivienda (ICCV), publicado por el Departamento Administrativo Nacional de Estadística (DANE) en el año inmediatamente anterior.

Que la variación anual (12 meses) del Índice de Costos de la Construcción de Vivienda en Cali para la vigencia de 2013 publicada por el Departamento Administrativo Nacional de Estadística (DANE) fue del dos punto sesenta y cuatro por ciento (2.64%).

Que en Virtud de lo anterior, el Director del Departamento Administrativo de Hacienda Municipal, en cumplimiento de los Acuerdos 0321 de 2011, 0338 de 2012 y 0346 de 2013,

**RESUELVE:**

**ARTÍCULO PRIMERO:** Ajustar la tabla que determina los valores de referencia por metro cuadrado de construcción, por destino y por estrato, para la liquidación y pago del impuesto de Delineación Urbana.

**ARTÍCULO SEGUNDO:** Determinar los valores de referencia por metro cuadrado de construcción para la liquidación y pago del impuesto de Delineación Urbana, así:



ALCALDÍA DE  
SANTIAGO DE CALI

**RESOLUCIÓN No.41310.210141 DE 2014**

**(MARZO 25)**

**“POR MEDIO DE LA CUAL SE AJUSTA LA TABLA QUE DETERMINA LOS VALORES POR METRO CUADRADO DE CONSTRUCCIÓN PARA LA LIQUIDACIÓN Y PAGO DEL IMPUESTO DE DELINEACIÓN URBANA, EN EL MUNICIPIO DE SANTIAGO DE CALI”**

IMPUESTO DE DELINEACIÓN URBANA

TABLA DE VALORES DE REFERENCIA PRECIOS POR METRO CUADRADO

DESTINO	TIPO	
	Unifamiliar, Bifamiliar	Multifamiliar
<b>1. VIVIENDA</b>		
Estrato 1	\$259.349	\$281.799
Estrato 2	\$272.999	\$331.528
Estrato 3	\$384.371	\$432.121
Estrato 4	\$486.458	\$516.270
Estrato 5	\$554.463	\$624.748
Estrato 6	\$671.986	\$843.033
Parcelación o condominio en zona rural	\$671.986	\$843.033
	<b>Menor 5.000 M2</b>	<b>Mayor 5.000 M2</b>
<b>2. COMERCIAL</b>	\$720.529	\$1.080.792
<b>3. INDUSTRIAL</b>	\$369.435	\$554.152
<b>4. INSTITUCIONAL</b>	\$601.649	\$902.472
<b>5. DEMOLICIÓN</b>	\$10.264	
<b>6. REFORZAMIENTO ESTRUCTURAL</b>	\$10.264	

Los actos de reconocimiento que tengan por objeto las obras en las modalidades previstas en el hecho generador en los estratos socioeconómicos 1,2 y 3, se liquidaran de conformidad con los valores de referencia por metro cuadrado de construcción que determine la Subdirección de Catastro Municipal para el reforzamiento, estructural, tal y como lo establece el parágrafo 2 del numeral 5° del artículo 158 del Acuerdo Municipal 0321 de 2011, modificado por el artículo 9 del Acuerdo Municipal 0346 de 2013.

**ARTICULO TERCERO:** La tarifa para la liquidación del Impuesto de Delineación Urbana, de conformidad con el artículo 22 del Acuerdo Municipal 0338 de 2012, será del dos punto dos por ciento (2.2%) cuando el hecho generador sea la construcción de obras nuevas en terrenos no construidos. Cuando se trate de otras obras previstas para el hecho generador, la tarifa es del uno punto seis por ciento (1.6%). Para el caso de licencias de construcción bajo la modalidad de obra nueva correspondiente a los programas y soluciones de vivienda de interés social “VIS” con sus correspondientes aéreas comunes, construidas en el estrato 4, la tarifa es del uno punto cinco por ciento (1.5%).



ALCALDÍA DE  
SANTIAGO DE CALI

**RESOLUCIÓN No.4131.0.21.0141 DE 2014**

**(MARZO 25)**

“POR MEDIO DE LA CUAL SE AJUSTA LA TABLA QUE DETERMINAN LOS VALORES POR METRO CUADRADO DE CONSTRUCCIÓN PARA LA LIQUIDACIÓN Y PAGO DEL IMPUESTO DE DELINEACIÓN URBANA, EN EL MUNICIPIO DE SANTIAGO DE CALI”

**ARTICULO CUARTO:** La presente Resolución rige a partir de su publicación y deroga las disposiciones que le sean contrarias, en especial la Resolución 4131.0.21.0130 de 2013.

**PUBLÍQUESE Y CÚMPLASE:**

Dado en Santiago de Cali, a los 25 días del mes de Marzo de dos mil catorce (2014).

**ANDRES FELIPE URIBE MEDINA**  
Director Departamento Administrativo de Hacienda Municipal

**SANDRA PATRICIA SAMANCA ROJAS**  
Subdirectora de Catastro Municipal

**PAULA ANDREA LOAIZA GIRALDO**  
Subdirectora de Impuestos y Rentas Municipales

## RECAUDO HISTORICO - IMPUESTO DE DELINEACIÓN URBANA EN EL MUNICIPIO DE SANTIAGO DE CALI

**Gráfico No.1**

### RECAUDO HISTORICO IMPUESTO DE DELINEACIÓN URBANA

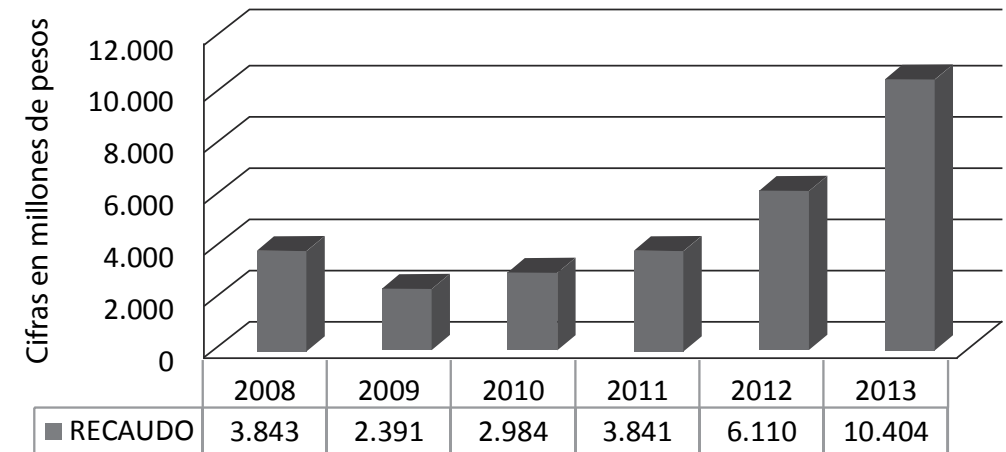

Fuente: Informe de Ejecución Presupuestal

Tal como lo muestra el Grafico No. 1, el recaudo del Impuesto de Delineación Urbana en el Municipio de Santiago de Cali ha tenido un comportamiento ascendente desde el 2009.

Entre los años 2008 y 2011 el recaudo promedio anual fue de 3.264 millones de pesos, si analizamos lo ocurrido en dicho periodo, podemos observar que la vigencia 2009 presentó un descenso del 38% en el recaudo comparado con la vigencia 2008, lo anterior se debió a un decrecimiento en el área de construcción licenciada para el año 2009.

De la vigencia 2009 en adelante se presenta una tendencia de crecimiento anual, el crecimiento promedio en el recaudo de este impuesto hasta el año 2011, fue del 26.74 %.

Analizando los años 2012 y 2013, que corresponden a la actual Administración Municipal, podemos observar una aceleración en la tasa de crecimiento del recaudo del Impuesto de Delineación.

En el año 2012 el recaudo creció casi un 60% comparado con el año inmediatamente anterior, pasando de \$ 3.841 millones a \$ 6.110 millones; mientras que en el 2013, el recaudo pasó de \$ 6.110 millones a \$ 10.404 millones, lo que significa un crecimiento del 70%.

Esta aceleración se debe en gran medida a que en el año 2012 se actualizó por primera vez en 13 años la tabla que determina los valores por metro cuadrado de construcción por destino y por estrato, para la liquidación y pago del Impuesto de Delineación Urbana en el Municipio de Santiago de Cali. Dicha actualización para el 2012 se hizo con base en la variación del Índice de Costos de la Construcción de Vivienda (ICCV) publicado por el Departamento Administrativo Nacional de Estadística (DANE) mientras se realizaba el estudio técnico para ajustar los valores de referencia a las condiciones del mercado inmobiliario de la ciudad, según lo aprobado por el Concejo Municipal; estudio que dio las pautas para los valores de la tabla para el 2013.

El recaudo del Impuesto de Delineación Urbana se encuentra directamente relacionado con la dinámica del Sector de la construcción, veamos cual ha sido su comportamiento en los últimos años en Santiago de Cali, y como estamos frente a otras 6 ciudades capitales en Colombia:

**Cuadro No. 1**  
**ÁREA TOTAL APROBADA EN METROS CUADRADOS AÑO 2008**

CIUDAD	VIS*	No VIS	TOTAL** VIVIENDA	OTROS DESTINOS	TOTAL***
BOGOTÁ	861.790	3.072.624	3.934.414	1.667.707	5.602.121
CALI	181.917	759.836	941.753	257.386	1.199.139
CARTAGENA	17.425	335.906	353.331	279.202	632.533
PEREIRA	119.983	199.927	319.910	119.268	439.178
BUCARAMANGA	1.858	319.784	321.642	84.105	405.747
MEDELLIN	44.868	217.652	262.520	105.911	368.431
BARRANQUILLA	0	205.619	205.619	138.958	344.577
TOTAL	1.227.841	5.111.348	6.339.189	2.652.537	8.991.726

Fuente: DANE

\* VIS: Vivienda de Interés Social se refiere al área o unidades de las viviendas cuyo valor no excede 135

Salarios Mínimos Legales Mensuales Vigentes SMLMV.

\*\* El Total de metros destinados a vivienda se calcula sumando el área de vivienda de Interés Social VIS y el área de Vivienda diferente de Interés Social No VIS. (TOTAL VIVIENDA = VIS + No VIS).

\*\*\* El Área aprobada Total se calcula sumando el área total aprobada para vivienda más el área aprobada para otros destinos. (TOTAL=TOTAL VIVIENDA + OTROS DESTINOS)

**Cuadro No. 2**  
**ÁREA TOTAL APROBADA EN METROS CUADRADOS AÑO 2009**

CIUDAD	VIS*	No VIS	TOTAL** VIVIENDA	OTROS DESTINOS	TOTAL***
BOGOTÁ	910.881	1.712.637	2.623.518	1.100.873	3.724.391
MEDELLIN	57.037	559.388	616.425	220.841	837.266
CALI	159.331	473.007	632.338	180.783	813.121
CARTAGENA	68.280	72.936	141.216	208.526	349.742
BUCARAMANGA	10.236	242.740	252.976	94.224	347.200
PEREIRA	113.352	112.501	225.853	70.385	296.238
BARRANQUILLA	6.320	126.689	133.009	132.255	265.264
TOTAL	1.325.437	3.299.898	4.625.335	2.007.887	6.633.222

Fuente: DANE

\* VIS: Se refiere al área o unidades de las viviendas cuyo valor no excede 135 SMLMV.

\*\* El Total de metros destinados a vivienda se calcula sumando el área de VIS y el área de No VIS. (TOTAL VIVIENDA = VIS + No VIS).

\*\*\* El Área aprobada Total se calcula sumando el área total aprobada para vivienda más el área aprobada para otros destinos. (TOTAL= TOTAL VIVIENDA + OTROS DESTINOS).

De los cuadros No. 1 y 2, podemos concluir lo siguiente:

El área total aprobada de construcción en metros cuadrados para las 7 ciudades analizadas (Bogotá, Medellín, Cali, Cartagena, Bucaramanga, Pereira, Barranquilla) registró un descenso del 26% en el año 2009, pasando de 8.991.726 m<sup>2</sup> en 2008 a 6.633.222 m<sup>2</sup> en 2009.

Del área total aprobada para construcción en el año 2009 (6.633.222 m<sup>2</sup>), el 69.73%, es decir 4.625.335 m<sup>2</sup> corresponden a área aprobada para construcción de vivienda y el 30.27%, lo que equivale a 2.007.887 m<sup>2</sup>, corresponden a área aprobada para construcción con destino diferente a vivienda.

Para el caso de Cali el descenso durante este periodo fue del 32%, un poco por encima de la muestra de 7 ciudades, pero a pesar de esto, en el año 2008, la ciudad se ubicó segunda, después de Bogotá, en área total aprobada de construcción, un año en el que Medellín muestra una caída muy importante (en el 2007 tuvo 1.178.824 m<sup>2</sup> de área aprobada y cerró 2008 con 368.431 m<sup>2</sup>). En el año 2009 Cali ocupó el tercer lugar después de Bogotá y Medellín, ciudad que se acercó al nivel de área aprobada en 2007 (837.266 m<sup>2</sup> de área aprobada).



**Cuadro No. 3**  
**ÁREA TOTAL APROBADA EN METROS CUADRADOS AÑO 2010**

CIUDAD	VIS*	No VIS	TOTAL** VIVIENDA	OTROS DESTINOS	TOTAL***
BOGOTÁ	1.413.669	2.912.284	4.325.953	1.032.490	5.358.443
CALI	299.415	595.081	894.496	233.316	1.127.812
MEDELLIN	214.422	611.003	825.425	249.237	1.074.662
BUCARAMANGA	18.758	387.511	406.269	86.213	492.482
PEREIRA	119.198	164.285	283.483	87.221	370.704
CARTAGENA	12.731	101.532	114.263	224.171	338.434
BARRANQUILLA	411	206.632	207.043	63.966	271.009
TOTAL	2.078.604	4.978.328	7.056.932	1.976.614	9.033.546

Fuente: DANE

\* VIS: Se refiere al área o unidades de las viviendas cuyo valor no excede 135 SMLMV.

\*\* El Total de metros destinados a vivienda se calcula sumando el área de VIS y el área de No VIS. (TOTAL VIVIENDA = VIS + No VIS).

\*\*\* El Área aprobada Total se calcula sumando el área total aprobada para vivienda más el área aprobada para otros destinos. TOTAL VIVIENDA + OTROS DESTINOS.

En el año 2010 el área total aprobada de construcción para las ciudades analizadas, sufrió un incremento del 36% comparado con el 2009, pasando de 6.633.222 m<sup>2</sup> a 9.033.546 m<sup>2</sup>. Si analizamos por separado el comportamiento del área aprobada para construcción de vivienda y el área aprobada para construcción de otros destinos, podemos observar que el área aprobada para vivienda presentó un crecimiento del 53% comparada con el 2009, pasando de 4.625.335 m<sup>2</sup> a 7.056.932 m<sup>2</sup>, mientras que el área aprobada para otros destinos decreció un 2%, pasando de 2.007.887 m<sup>2</sup> a 1.976.614 m<sup>2</sup>.

Cali tuvo también un alto incremento en el área total aprobada de construcción en este periodo, pasando de 813.121 m<sup>2</sup> a 1.127.812 m<sup>2</sup>, lo que significa un 39% adicional. Nuestra ciudad nuevamente ocupó el segundo lugar en área aprobada de Construcción.

**Cuadro No. 4**  
**ÁREA TOTAL APROBADA EN METROS CUADRADOS AÑO 2011**

CIUDAD	VIS*	No VIS	TOTAL** VIVIENDA	OTROS DESTINOS	TOTAL***
BOGOTÁ	1.495.079	3.749.429	5.244.508	1.153.027	6.397.535
CALI	356.984	1.098.248	1.455.232	219.206	1.674.438
MEDELLIN	373.574	736.927	1.110.501	325.403	1.435.904
BUCARAMANGA	24.561	709.118	733.679	203.680	937.359
BARRANQUILLA	37.147	428.533	465.680	114.285	579.965
CARTAGENA	17.698	160.954	178.652	289.820	468.472
PEREIRA	114.874	167.814	282.688	65.658	348.346
TOTAL	2.419.917	7.051.023	9.470.940	2.371.079	11.842.019

Fuente: DANE

\* VIS: Se refiere al área o unidades de las viviendas cuyo valor no excede 135 SMLMV.

\*\* El Total de metros destinados a vivienda se calcula sumando el área de VIS y el área de No VIS. (TOTAL VIVIENDA = VIS + No VIS).

\*\*\* El Área aprobada Total se calcula sumando el área total aprobada para vivienda más el área aprobada para otros destinos. TOTAL VIVIENDA + OTROS DESTINOS.

En el año 2011 se presentó una situación particular ya que además de ser el año con la mayor área aprobada para construcción del periodo analizado, la tasa de crecimiento del área aprobada de construcción para la ciudad de Cali, fue mucho mayor que para el total de las ciudades. En Cali el área total aprobada creció un 48%, pasando de 1.127.812 m<sup>2</sup> a 1.674.438 m<sup>2</sup>; mientras que para el total de 7 ciudades el área aprobada creció un 31%, pasando de 9.033.546 m<sup>2</sup> a 11.842.019 m<sup>2</sup>.

Si observamos puntualmente el área aprobada para construcción de vivienda, encontramos que en la ciudad de Cali, en el año 2011, ésta creció un 63% frente al año 2010, mientras que para el consolidado de 7 ciudades el área aprobada para construcción de vivienda creció un 34%.

**Cuadro No. 5**  
**ÁREA TOTAL APROBADA EN METROS CUADRADOS AÑO 2012**

CIUDAD	VIS*	No VIS	TOTAL VIVIENDA**	OTROS DESTINOS	TOTAL***
BOGOTÁ	916.033	2.563.369	3.479.402	1.322.043	4.801.445
MEDELLIN	184.312	954.804	1.139.116	354.886	1.494.002
CALI	423.295	395.618	818.913	218.126	1.037.039
CARTAGENA	129.186	232.352	361.538	367.063	728.601
BUCARAMANGA	62.365	453.858	516.223	65.395	581.618
BARRANQUILLA	2.384	398.957	401.341	156.110	557.451
PEREIRA	51.536	154.120	205.656	56.238	261.894
TOTAL	1.769.111	5.153.078	6.922.189	2.539.861	9.462.050

Fuente: DANE

\* VIS: Se refiere al área o unidades de las viviendas cuyo valor no excede 135 SMMLV.

\*\* El Total de metros destinados a vivienda se calcula sumando el área de VIS y el área de No VIS. (TOTAL VIVIENDA = VIS + No VIS).

\*\*\* El Área aprobada Total se calcula sumando el área total aprobada para vivienda más el área aprobada para otros destinos. TOTAL VIVIENDA + OTROS DESTINOS.

En el año 2012 se presentó un descenso en el área aprobada de construcción, tanto a nivel general como para el caso particular de Santiago de Cali después del máximo alcanzado en 2011 durante el periodo 2008-2013. A nivel general se pasó 11.842.019m<sup>2</sup> aprobados en el 2011 a 9.462.050 m<sup>2</sup> aprobados en 2012, un descenso del 20% mientras que en Cali se pasó de 1.674.438 m<sup>2</sup> aprobados en 2011 a 1.037.039 m<sup>2</sup> aprobados en 2012, es decir un descenso del 38% de un año a otro.

En esta oportunidad el área aprobada para construcción en Medellín estuvo por encima de la de nuestro municipio, y Cali pasó a ocupar el tercer lugar en lo referente al área aprobada para construcción.

**Cuadro No. 6**  
**ÁREA TOTAL APROBADA EN METROS CUADRADOS AÑO 2013**

CIUDAD	VIS*	No VIS	TOTAL** VIVIENDA	OTROS DESTINOS	TOTAL***
BOGOTÁ	1.137.656	3.109.560	4.247.216	2.122.737	6.369.953
MEDELLIN	322.245	613.892	936.137	259.938	1.196.075
CALI	67.394	526.681	594.075	302.068	896.143
CARTAGENA	77.876	155.919	233.795	473.001	706.796
BARRANQUILLA	233.106	360.455	593.561	235.437	828.998
BUCARAMANGA	18.492	405.291	423.783	80.974	504.757
PEREIRA	106.184	161.614	267.798	76.353	344.151
TOTAL	1.962.953	5.333.412	7.296.365	3.550.508	10.846.873

Fuente: DANE

\* VIS: Se refiere al área o unidades de las viviendas cuyo valor no excede 135 SMMLV.

\*\* El Total de metros destinados a vivienda se calcula sumando el área de VIS y el área de No VIS. (TOTAL VIVIENDA = VIS + No VIS).

\*\*\* El Área aprobada Total se calcula sumando el área total aprobada para vivienda más el área aprobada para otros destinos. TOTAL VIVIENDA + OTROS DESTINOS.

En general en el año 2013 el área aprobada total para construcción sufrió un incremento correspondiente al 15%; pasando de 9.462.050 m<sup>2</sup> en el año 2012 a 10.846.873 m<sup>2</sup> en el año 2013.

Para el caso de Cali, el área aprobada disminuyó un 14% frente al año inmediatamente anterior, pasando de 1.037.039 m<sup>2</sup> a 896.143 m<sup>2</sup>. En esta oportunidad el descenso en el área total aprobada, es causado por un descenso en el área aprobada para la construcción de vivienda (la cual tiene la mayor participación del área aprobada en la ciudad), que paso de 818.913 m<sup>2</sup> a 594.075 m<sup>2</sup> (un 27% menos) descenso que no fue compensado por el aumento del área aprobada para la construcción de "Otros destinos" (diferentes a vivienda) la cual tuvo un incremento del 38%, pasando de 218.126 m<sup>2</sup> a 302.068 m<sup>2</sup>.

El cuadro No. 7 nos permite observar el área total aprobada para construcción en cada una de las 7 principales ciudades capitales para el periodo 2008-2013, el área consolidada así como la variación anual de cada una y del área total.

**Cuadro No. 7**  
**Área aprobada (m2)**  
**TOTAL: VIVIENDA + OTROS DESTINOS**

	2008	2009	2010	2011	2012	2013
Medellín	368.431	837.266	1.074.662	1.435.904	1.494.002	1.196.075
Var. % Medellín		127%	28%	34%	4%	-20%
Barranquilla	344.577	265.264	271.009	579.965	557.451	828.998
Var. % Barranquilla		-23%	2%	114%	-4%	49%
Bogotá	5.602.121	3.724.391	5.358.443	6.397.535	4.801.445	6.369.953
Var. % Bogotá		-34%	44%	19%	-25%	33%
Cartagena	632.533	349.742	338.434	468.472	728.601	706.796
Var. % Cartagena		-45%	-3%	38%	56%	-3%
Pereira	439.178	296.238	370.704	348.346	261.894	344.151
Var. % Pereira		-33%	25%	-6%	-25%	31%
Bucaramanga	405.747	347.200	492.482	937.359	581.618	504.757
Var. % Bucaramanga		-14%	42%	90%	-38%	-13%
Cali	1.199.139	813.121	1.127.812	1.674.438	1.037.039	896.143
Var. % Cali		-32%	39%	48%	-38%	-14%
Total 7 Ciudades	8.991.726	6.633.222	9.033.546	11.842.019	9.462.050	10.846.873
Var. % 7 ciudades		-26%	36%	31%	-20%	15%

Fuente: DANE

**Gráfico No. 2**

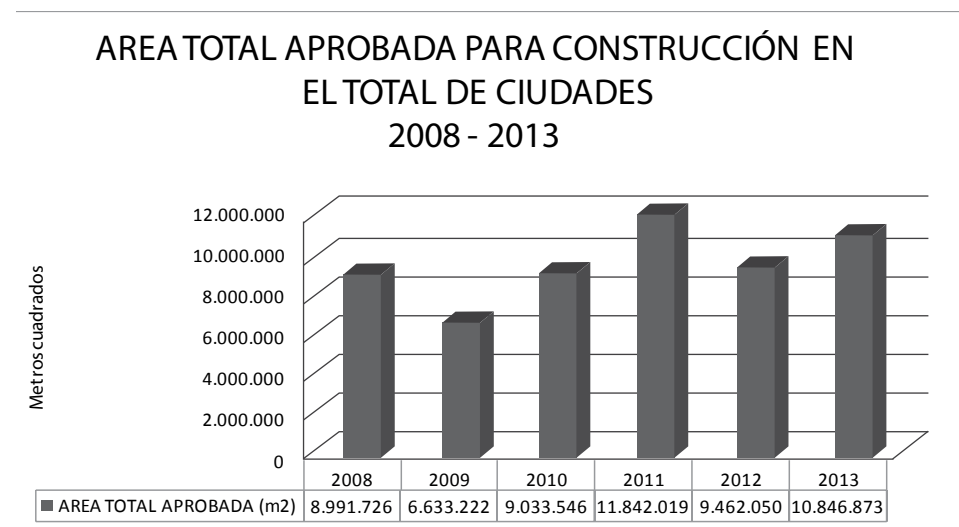

Fuente: DANE

**Gráfico No. 3**

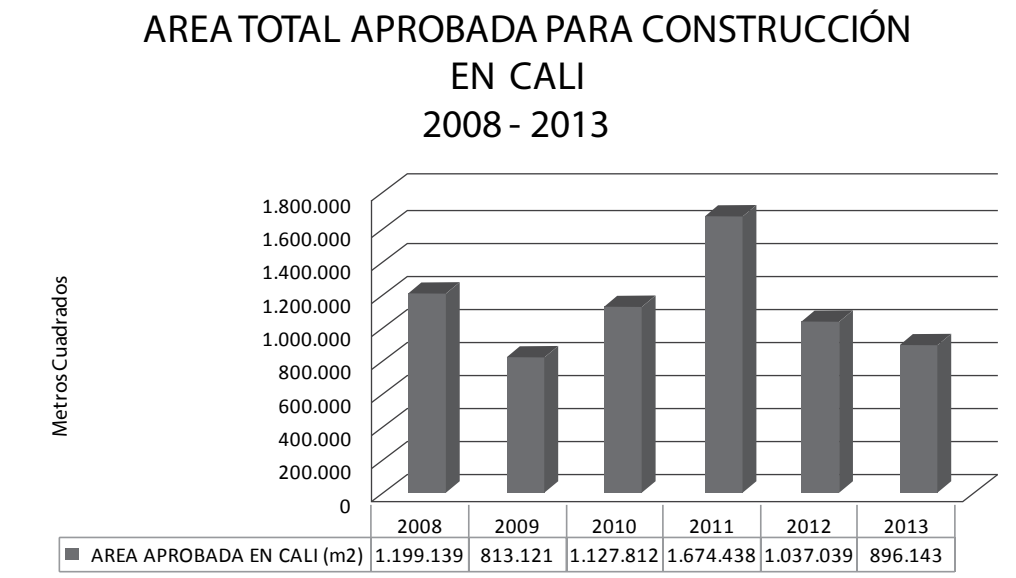

Fuente: DANE

Los gráficos No 2 y 3 muestran que durante el periodo de análisis (2008-2013) Cali alterna el segundo lugar en área aprobada para construcción con Medellín al tiempo que conservó la tendencia general en cuanto al comportamiento del área aprobada para construcción para el total de las 7 ciudades, con excepción del 2013 en donde se observa que el área aprobada total consolidada para las 7 ciudades crece con respecto al año anterior, impulsada por el crecimiento de Barranquilla, Bogotá y Pereira (incrementos del 49%, 33% y 31% respectivamente) mientras que en las otras 4 ciudades, incluida Cali, el área aprobada para construcción decrece con respecto al año 2012.

# SECCIÓN D

---

Acuerdo 0238 de 2008 - Artículo 3  
Síntesis de las notificaciones por edictos

SINTESIS DE NOTIFICACIONES POR EDICTO						
Recursos Tributarios						
No	Contribuyente	Nit	Año	Consecutivo	Dd/Mm/Aa	Expediente
1	AGA TING COMPANY CI LIMITADA	830510507	2011	4131.1.12.6.011	20/03/2013	000498
2	ALFARO BECERRA JULIAN HERNAN	16845671	2010	4131.1.12.6.601	08/07/2013	0002839
3	ARIAS CORRAL LISETE CAROLINA	38656915	2010	4131.1.12.6.457	30/05/2013	0002967
4	BALLESTEROS CASTRO LUIS CARLOS	94400650	2010	4131.1.12.6.623	19/07/2013	0001486
5	BARRERA SEGURA RAFAEL IGNACIO	17658457	2010	4131.1.12.6.740	29/07/2013	0003013
6	BEDOYA GAVIRIA SANDRA JANETH	21792155	2010	4131.1.12.6.663	22/07/2013	0003778
7	BELTRAN CARTES CESAR EDUARDO	1130669430	2010	4131.1.12.6.530	24/06/2013	0003032
8	BENAVIDEZ FAJARDO SANDRA MERCEDES	66955642	2010	4131.1.12.6.749	29/07/2013	0003738
9	BORJA CASTAÑO OFIR	40773467	2010	4131.1.12.6.573	03/07/2013	2816816
10	BRAVO DE TAMAL AURA CELINA	31291313	2010	4131.1.12.6.485	11/06/2013	0002957
11	CALAU SU BECERRA JAMES	6135349	2010	4131.1.12.6.578	04/07/2013	0003804
12	CANCINO CARDENAS LUIS ALBERTO	16711835	2010	4131.1.12.6.466	30/05/2013	0002989
13	FIGUEROA PINTO WILSON	5690384	2010	4131.1.12.6.465	30/05/2013	0002990
14	GARRIDO FERNANDO JAVIER	6108320	2010	4131.1.12.6.461	30/05/2013	0002978
15	GRUJALBA GOMEZ WILMER ANDRES	94452032	2010	4131.1.12.6.463	30/05/2013	0002981
16	OQUENDO RINCON CARLOS ALBERTO	19414204	2010	4131.1.12.6.460	30/05/2013	0002977
17	PENAGOS OSCAR JAVIER	5819623	2010	4131.1.12.6.1292	28/11/2012	2831864
18	POLO COLLAZOS GIOVANNY	16269849	2010	4131.1.12.6.458	30/05/2013	0002969
19	SERNA FRANCO MARIO	16625795	2010	4131.1.12.6.585	08/07/2013	0003713
20	TABARES TOBAR FERNANDO	94072848	2010	4131.1.12.6.615	17/07/2013	0003707
21	TEXTILES PRISMA S.A	890903710	2010	4131.1.12.6.091	08/07/2013	0001307
Fiscalizacion						
22	ASESORIAS TECNICAS DE PESAJE LTDA	805028668	2010	4131.1.12.6.969	15/11/2013	1014
23	CARDONA GALLEGO LUZ MILA	66860328	2010	4131.1.12.6.722	26/07/2013	3633
24	CHAVARRIAGA MARTINEZ CARLOS ALBERTO	16644535	2011	4131.1.12.6.018	24/09/2013	574
25	CONTRERAS PELAEZ JORGE LUIS	16691855	2011	4131.1.12.6.0193	30/10/2013	4900
26	COOPERATIVA DE TRABAJO ASOCIADO COMERCIANTES UNIDOS EN LIQUIDACION	805030552	2011	4131.1.12.6.232	19/11/2013	3329
27	DIEZ DE MELO GLORIA ESPERAZA	31880302	2010	4131.1.12.6.854	13/11/2013	5848
28	EDGAR DAVID CORREA GALEANO	8359275	2011	4131.1.12.6.003	20/03/2013	362
29	FUNDACION DE LIDERES PARA EL ESPIRITU EMPRESARIAL	805015791	2011	4131.1.12.6.0210	08/11/2013	3403
30	FUNDACION PARA LA SALUD. EL DEPORTE Y LA EDUCACION	900203920	2010	4131.1.12.6.678	25/07/2013	1651
31	GARRIDO AGUIRRE MARCELA	29117626	2010	4131.1.12.6.699	25/07/2013	3670
32	INGRID VIVIANA HURTADO SABOGAL	1107034161	2010	4131.1.12.6.938	15/11/2013	5993
33	INSTALACIONES PROFESIONALES DE CUBIERTA INPROCU SAS	900411858	2011	4131.1.12.6.0217	08/11/2013	5258
34	INVERSIONES Y COMERCIALIZADORA GONZALEZ	900051106	2011	4131.1.12.6.014	20/03/2013	380
35	JIMENES HOYOS ADRIANA	31830748	2010	4131.1.12.6.771	31/07/2013	3776
36	JIMENEZ CHIQUITO LAYDI YULIETH	38611093	2010	4131.1.12.6.751	29/07/2013	3731
37	KOMPA DE COLOMBIA LTDA KOMPACOL LTDA (LUIS HORACIO GAVIRIA)	805004903	2010	4131.1.12.6.442	30/05/2013	895
38	LOAIZA POSADA RAQUEL	38669524	2010	4131.1.12.6.443	30/05/2013	2869
39	LUNA HIDALGO ANTIDIO NELSON	76259152	2010	4131.1.12.6.640	22/07/2013	3615
40	MARTINEZ GUNAND ALBA LUCIA	24479710	2010	4131.1.12.6.498	11/06/2013	2405
41	MENA RAMOS FRANKLIN	15011152	2011	4131.1.12.6.0215	08/11/2013	5292
42	MERIZALDE PADILLA MANUEL JOSE	94534641	2010	4131.1.12.6.636	22/07/2013	3676
43	MORENO MENDOZA MARIA VICTORIA	31919561	2010	4131.1.12.6.647	22/07/2013	3678
44	MORENO ORTIZ MARCO ANTONIO	16288999	2010	4131.1.12.6.590	08/07/2013	2890
45	MORENO TAMAYO CLARA INES	66813821	2010	4131.1.12.6.661	22/07/2013	2956
46	MURILLO ASPRILLA MARTHA LUCIA	38472118	2010	4131.1.12.6.778	05/08/2013	3612
47	MUÑOZ QUINTERO MIGUEL ANDRES	10307530	2011	4131.1.12.6.00117	14/08/2013	3528
48	OCHOA VALENCIA MAYERLIN	1144026884	2010	4131.1.12.6.484	11/06/2013	2952
49	OROZCO ESTA HUGO HERNAN	94418961	2010	4131.1.12.6.743	29/07/2013	3743
50	OSORIO LOPEZ GLORIA LUCY	66700971	2010	4131.1.12.6.748	29/07/2013	3744
51	PEREZ ARANGO JOSE ORLANDO	7501401	2010	4131.1.12.6.750	29/07/2013	3728
52	PEREZ SANCHEZ ORLANDO	17647628	2010	4131.1.12.6.752	29/07/2013	3724
53	PINTO ARANGO MARIA LUZ ANGELA	41619619	2010	4131.1.12.6.611	11/07/2013	3115
54	POSADA MONSALVE CRISTHIAN CAMILO	1144025799	2010	4131.1.12.6.782	12/08/2013	3609

55	PRECOOPERATIVA DE TRABAJO ASOCIADO DE	805029139	2011	4131.1.12.6.022	27/03/2013	385
56	RICARDO SARMIENTO R Y CIA SAS	860044991	2011	4131.1.12.6.0109	02/08/2013	1162
57	RODRIGUEZ CARDONA ANDRES JESUS	76270486	2010	4131.1.12.6.575	04/07/2013	3807
58	ROJAS MAJE DAVID	16758826	2010	4131.1.12.6.456	30/05/2013	3047
59	ROMERO CARRASQUILLA HAROLD ANDRES	14622182	2010	4131.1.12.6.473	30/05/2013	2821996
60	SALAZAR DE MARIN NANCY	29329463	2010	4131.1.12.6.582	04/07/2013	3814
61	SALAZAR MARTINEZ CLAUDIA VIVIANA	66874864	2010	4131.1.12.6.742	29/07/2013	3726
62	SALAZAR MEJIA KASADY	94428527	2010	4131.1.12.6.594	08/07/2013	2951
63	SALAZAR MOLINA GABRIEL ERNESTO	16689000	2010	4131.1.12.6.604	08/07/2013	2835
64	SARRIA PIZARRO PABLO HERNANDO	6089098	2010	4131.1.12.6.497	11/06/2013	2414
65	TOBAR ARAQUE RODOLFO DE JESUS	94372559	2010	4131.1.12.6.486	11/06/2013	3101
66	TOVAR GARCIA YOLANDA	66854813	2010	4131.1.12.6.596	08/07/2013	2880
67	VEJARANO FERNANDEZ FABIO MAURICIO	10533965	2010	4131.1.12.6.664	22/07/2013	3773
68	VICTORIA RAVE GUSTAVO ANDRES	9725122	2010	4131.1.12.6.657	22/07/2013	3600
69	ZAPATA PEREZ EDGAR ALONSO	71793590	2010	4131.1.12.6.739	29/07/2013	3008
70	ADMINISTRACIONES ADINKA LTDA	800054975	2010	4131.1.12.6.928	14/11/2013	5816
71	ALTERNATIVA LABORAL C.T.A	805019991	2011	4131.1.12.6.0175	22/10/2013	3419
72	ALVAREZ ZUÑIGA CARLOS ANDRES	94285630	2010	4131.1.12.6.863	14/11/2013	5962
73	ARENAS COLLAZOS JAIME	13990854	2008	4131.1.12.6.1988	12/08/2013	1988
74	BIORESCATE LTDA	830130182	2011	4131.1.12.6.049	28/11/2013	1218
75	BIORESCATE LTDA	830130182	2011	4131.1.12.6.079	20/06/2013	1218
76	BOLÁOS DORA	1085686320	2010	4131.1.12.6.833	07/10/2013	4019
77	CAICEDO VALENCIA EVANGELISTA	16473277	2008	4131.1.12.6.0343	12/08/2013	343
78	CASTAÑEDA TORRES JUAN MARTIN	79340038	2010	4131.1.12.6.606	08/07/2013	2831
79	CATAÑO OCAMPO BLANCA	66710708	2008	4131.1.12.6.2029	12/08/2013	2029
80	CHAMORRO LEAL JULIO CESAR	16774973	2011	4131.1.12.6.233	19/11/2013	5119
81	COMERCIALIZADORA Y DISTRIBUIDORA ON LINE SAS	900308416	2010	4131.1.12.6.526	24/06/2013	912
82	COOPERATIVA DE TRABAJO ASOCIADO COLDEX	805023903	2011	4131.1.12.6.0172	17/10/2013	3420
83	COOPERATIVA DE TRABAJO ASOCIADO PROYECCION AL FUTURO	900043362	2011	4131.1.12.6.099	29/07/2013	3296
84	DE LA PAVA MARQUEZ JAIME	72149129	2010	4131.1.12.6.703	25/07/2013	3555
85	DISTRIBUIDORA COMERCIAL DE PINTURAS FENIX SAS	900359251	2010	4131.1.12.6.866	14/11/2013	5942
86	DURAN MENESES AURA LORENA	25292197	2010	4131.1.12.6.725	26/07/2013	3771
87	ECHEVERRY MARTINEZ ADRIANA	66811039	2010	4131.1.12.6.734	29/07/2013	3628
88	ESTA GOYES LEANY	66928243	2008	4131.1.12.6.5005	12/08/2013	5005
89	FUNDACION PARA EL DESARROLLO DE LA SALUD FAMILIAR Y SOCIAL	805012357	2011	4131.1.12.6.0108	02/08/2013	2624
90	GARCIA GIRALDO RUTH ESTELA	38960583	2010	4131.1.12.6.790	16/08/2013	3556
91	GARCIA ORDOÑEZ YOLANDA	31971144	2008	4131.1.12.6.4346	12/08/2013	4346
92	GARCIA WOLFF MANUEL	1126098298	2010	4131.1.12.6.706	25/07/2013	3549
93	GESTION PACIFICO ANDINO LTDA	900211207	2010	4131.1.12.6.829	07/10/2013	1727
94	GESTORES DE SOLUCIONES SAS	900379630	2011	4131.1.12.6.0116	14/08/2013	1179
95	GIRALDO LOZANO JHON JAIRO	94306716	2009	4131.1.12.6.298	28/08/2012	2821866
96	GIRON GONZALEZ DANIEL ADRIAN	16863480	2010	4131.1.12.6.730	29/07/2013	2901
97	GONZALEZ FERNANDEZ JOSE RIGOBERTO	8796753	2010	4131.1.12.6.576	04/07/2013	3800
98	GONZALEZ MARTINEZ KETTY	31576057	2010	4131.1.12.6.641	22/07/2013	3606
99	GONZALEZ VALENCIA MARICELA	67011837	2010	4131.1.12.6.702	25/07/2013	3562
100	GUERRA ORTEGA JHON FREDY	70566677	2008	4131.1.12.6.4453	12/08/2013	4453
101	GUTIERREZ SARMIENTO MARIO	16763067	2008	4131.1.12.6.1353	12/08/2013	1353
102	HERRERA CACERES AUGUSTO	16632646	2008	4131.1.12.6.1929	12/08/2013	1929
103	HURTADO ROJAS REYNALDO ALDONSO	94512040	2010	4131.1.12.6.745	29/07/2013	3741
104	HURTADO ZULLUAGA FREDY ALEJANDRO	9865746	2010	4131.1.12.6.715	26/07/2013	3625
105	ISAJAR SARDI JAIME	6332168	2011	4131.1.12.6.0236	21/11/2013	5406
106	JORGE LADINO GUEVARA	94451356	2008	4131.1.12.6.1187	12/08/2013	1187
107	KAPTOR LTDA	900202722	2011	4131.1.12.6.157	13/09/2013	4471
108	LLANTAS Y SERVICIOS DIEGO F. JIMENEZ LTDA	900240088	2011	4131.1.12.6.0211	08/11/2013	5261
109	MANJARRES VARELA JACQUELINE	38552894	2010	4131.1.12.6.621	19/07/2013	1481
110	MANRIQUE PARRA JUAN CARLOS	10275546	2008	4131.1.12.6.2309	12/08/2013	2309
111	MANTENIMIENTO Y SERVICIOS RECON SAS	900297254	2011	4131.1.12.6.0205	05/11/2013	5017
112	MONTAÑO MAURY ANGELICA	55174751	2010	4131.1.12.6.479	11/06/2013	3085
113	MONTAÑA ECHEVERRY BLANCA CELMIRA	1130644881	2010	4131.1.12.6.487	11/06/2013	3111
114	MORALES ARANGO JORGE LUIS	1130586381	2010	4131.1.12.6.775	05/08/2013	3140

115	MORENO GARCIA JAMES	16755789	2011	4131.1.12.6-0198	31/10/2013	5432
116	MUNDO SPARTARO DIANA MARGARITA	1130670539	2010	4131.1.12.6-804	21/08/2013	2816
117	MURILLO LORENA	38602744	2010	4131.1.12.6-701	25/07/2013	3556
118	MURILLO LORENA	38602744	2010	4131.1.12.6-84	12/09/2013	3566
119	OSORIO FAJARDO OSCAR ENRIQUE	16659510	2010	4131.1.12.6-738	29/07/2013	2994
120	OTERO VELAZCO RAUL	10721617	2010	4131.1.12.6-799	21/08/2013	1484
121	PADILLA OSORIO RAMIRO	14931560	2010	4131.1.12.6-656	22/07/2013	2946
122	PALACIO DE MURILLO OLGA	26284141	2008	4131.1.12.6-1589	12/08/2013	1589
123	PALOMINO OROBIO CAROLINA	1117016231	2010	4131.1.12.6-637	22/07/2013	3677
124	PAPELERIA LA VALLE LTDA	800015313	2010	4131.1.12.6-943	15/11/2013	5797
125	PAREDES DA LUISA FERNANDA	66916033	2011	4131.1.12.6-00119	14/08/2013	2642
126	PATIA O LEDESMA GIOVANY MARCELO	700027070	2010	4131.1.12.6-704	25/07/2013	3653
127	PERALTA MONTOYA JOHANNA	1130610466	2010	4131.1.12.6-666	22/07/2013	3832
128	POSSO MARTINEZ PAOLA ANDREA	31322541	2010	4131.1.12.6-638	22/07/2013	3603
129	PRIETO BERRIO CRUZ ELENA	51751914	2010	4131.1.12.6-791	16/08/2013	3665
130	PUBLICIDAD INTEGRAL DE COLOMBIA LTDA PI	805014087	2010	4131.1.12.6-907	14/11/2013	5568
131	PUENTES LOZANO RICARDO ALONSO	16677850	2010	4131.1.12.6-511	11/06/2013	2861
132	RACINES ARCOS INGRID CECILIA	67000454	2010	4131.1.12.6-619	17/07/2013	3827
133	RAMIREZ BOTERO MARIA CARMENZA	43785915	2010	4131.1.12.6-630	19/07/2013	1476
134	RAMIREZ CANO HENRY DE JESUS	94406642	2010	4131.1.12.6-736	29/07/2013	3005
135	RAMIREZ NOREA NATALIA	1144126417	2010	4131.1.12.6-471	30/05/2013	2831576
136	RIÑO DIAZ IVAN ANDRES	94404125	2010	4131.1.12.6-861	14/11/2013	5959
137	RODRIGUEZ CREPO SILVANA	41690830	2010	4131.1.12.6-627	19/07/2013	2812
138	RODRIGUEZ JARAMILLO DIANA VICTORIA	66870448	2010	4131.1.12.6-659	22/07/2013	3747
139	RODRIGUEZ JIMENEZ SILVIO	6452613	2008	4131.1.12.6-2587	12/08/2013	2587
140	RODRIGUEZ RAYO JUAN SEBASTIAN	1130595561	2010	4131.1.12.6-654	22/07/2013	1601
141	RODRIGUEZ RODRIGUEZ JULIAN ANDRES	94532212	2010	4131.1.12.6-591	08/07/2013	2884
142	ROMERO ROMERO LUZ ADRIANA	66949665	2010	4131.1.12.6-597	08/07/2013	2875
143	SAAVEDRA ESCOBAR PAULA ANDREA	29940702	2010	4131.1.12.6-915	14/11/2013	5560
144	SANCLEMENTE CRUZ GUSTAVO	16358286	2010	4131.1.12.6-387	13/09/2012	2830526
145	SANDOVAL HAROLD	16713289	2008	4131.1.12.6-1085	12/08/2013	1085
146	SERNA PARRA ANA LUCIA	42135295	2010	4131.1.12.6-581	04/07/2013	3797
147	SERVICIOS INTEGRALES ADMINISTRATIVOS Y TECNOLOGICOS SA	900246824	2011	4131.1.12.6-160	13/09/2013	4474
148	SINISTERRA MOLINA ALBERTO JOSE	16597908	2010	4131.1.12.6-482	11/06/2013	1612
149	SOTO VILLADA ALVARO EMILIO	2602477	2008	4131.1.12.6-2597	12/08/2013	2597
150	SUAREZ VANEGAS DIEGO	16756158	2008	4131.1.12.6-1310	12/08/2013	1310
151	TABARES BARRERA ALEJANDRA	38602451	2010	4131.1.12.6-650	22/07/2013	3671
152	TORRES VIVEROS LUIS MIGUEL	1144037073	2010	4131.1.12.6-746	29/07/2013	3737
153	TRIMAO POSADA HERNAN	14963884	2009	4131.1.12.6-295	28/08/2012	2821896
154	UNIVERSO AIC EDITORES LTDA	805025652	2010	4131.1.12.6-927	14/11/2013	5802
155	VALENCIA ANAYA EDNA LIZETH JOHANA	1130598806	2010	4131.1.12.6-451	30/05/2013	3057
156	VALENCIA BAHOS JAIME	14975056	2010	4131.1.12.6-579	04/07/2013	3815
157	VALENCIA ECHEVERRY EDUARD	16764175	2010	4131.1.12.6-747	29/07/2013	3725
158	VALLECILLA YESQUEN ALVARO	12797590	2010	4131.1.12.6-506	11/06/2013	2846
159	VALLEJO DE FLOREZ LIBIA MARGOTH	30716746	2010	4131.1.12.6-568	03/07/2013	2919
160	VALLEJO MARIN GUILLERMO ANDRES	16915205	2010	4131.1.12.6-605	08/07/2013	2830
161	VANEGAS ORTIZ HECTOR JAIRO	14953371	2008	4131.1.12.6-3927	12/08/2013	3927
162	VARGAS CASTRO MARIA DEL PILAR	66855649	2010	4131.1.12.6-709	26/07/2013	3129
163	VARON REYNOZO ELIAS	6055582	2010	4131.1.12.6-776	31/07/2013	3599
164	VASQUEZ GARCIA JUAN CARLOS	16736562	2008	4131.1.12.6-3926	12/08/2013	3926
165	VELASCO SANDOVAL CESAR FERNANDO	16646710	2010	4131.1.12.6-583	04/07/2013	3809
166	VELEZ ROBLEDO CARLOS MARIO	16287347	2010	4131.1.12.6-690	25/07/2013	3653
167	VERGARA CARDONA DIANA MARCELA	67026140	2011	4131.1.12.6-134	30/08/2013	2611
168	VILLADA MUÑOZ JESUS OMAR	15422352	2010	4131.1.12.6-628	19/07/2013	2805
169	ZAMORANO ACEVEDO GUSTAVO ADOLFO	94412207	2010	4131.1.12.6-954	15/11/2013	5615
170	J.A.S.A. ARQUITECTOS LTDA	900145033	2011	4131.1.12.6-0106	31/07/2013	2738
171	ABADIA MALLARINO JOSE DUBERNEY	16669454	2010	4131.1.12.6-733	29/07/2013	3627
172	AEROREPUBLICA S.A	800185781	2011	4131.1.12.6-0221	08/11/2013	2718
173	ALAEDDINE AZBA DIANA	66820304	2010	4131.1.12.6-905	14/11/2013	5557
174	ALBAN DE HOYOS DOLORES AJRA	29101373	2010	4131.1.12.6-955	15/11/2013	5635
175	ALCANTARA NARVAEZ JOSE MANUEL	1663	0	4131.1.12.6-452	30/05/2013	3065

176	ALDANA LEMA MONICA ALICIA	51772002	2011	4131.1.12.6-0192	30/10/2013	4903
177	ARENALES LEAL BLANCA MYRIAM	28075718	2008	4131.1.12.6-2652	12/08/2013	28075718
178	BETANCOURT NARANJO MARIO JOSE	16738251	2010	4131.1.12.6-710	26/07/2013	3631
179	CABEZA BIOJO JANER ALFONSO	1087108694	2010	4131.1.12.6-86	09/07/2012	2810735
180	CAICEDO CARDENAS LUIS ALFONSO	14872377	2010	4131.1.12.6-309	28/08/2012	2818847
181	CALVACHE GOMEZ LUCIO ANTONIO	13007115	2009	4131.1.12.6-307	28/08/2012	2821849
182	CASTAÑEDA PEÑA VICTORIA ANDREA	66729759	2010	4131.1.12.6-961	15/11/2013	1007
183	CASTAÑO ACOSTA LADY JOHANNA	38462063	2010	4131.1.12.6-92	13/08/2013	2810533
184	CASTILLO URBINA JOSE MANUEL	88209655	2010	4131.1.12.6-906	14/11/2013	5575
185	CATERING DE COLOMBIA SA	860527672	2011	4131.1.12.6-131	30/08/2013	1903
186	CHANTRE RIVERA ORFA ALIRIA	25545058	2010	4131.1.12.6-783	14/08/2013	3587
187	COMERCIALIZADORA INTERNACIONAL ALIMENTOS LA FAVORITA	900246027	2010	4131.1.12.6-345	17/04/2013	858
188	COMERCIALIZADORA NACIONAL SAS	830040709	2011	4131.1.12.6-0121	20/08/2013	1892
189	CONSTRUCCIONES MORENO VALLEJO SAS	900405231	2010	4131.1.12.6-899	14/11/2013	5584
190	CONUNIDOS CTA	805020830	2011	4131.1.12.6-0165	02/10/2013	2570
191	COOPERATIVA DE TRABAJO ASOCIADO	805023823	2011	4131.1.12.6-0213	08/11/2013	3413
192	COOPERATIVA DE TRABAJO ASOCIADO COMERCIANTES UNIDOS EN LIQUIDACION	805030552	2011	4131.1.12.6-232	19/11/2013	3329
193	COOPERATIVA DE TRABAJO ASOCIADO GEYSOOP	900117913	2011	4131.1.12.6-144	04/09/2013	2752
194	COOPERATIVA DE TRABAJO ASOCIADO PRESTADORA DE SERVICIOS	805025245	2011	4131.1.12.6-146	04/09/2013	2776
195	CORTEZ NOHORA YAZMIN	52203322	2010	4131.1.12.6-912	14/11/2013	5561
196	DELTAAGUAS SA	900130388	2010	4131.1.12.6-925	14/11/2013	5811
197	DISTRIELECTRICOS CALI LTDA	900242471	2011	4131.1.12.6-021	27/03/2013	353
198	DOMINGUEZ RABIDA MARIA CRISTINA	31930577	2010	4131.1.12.6-914	14/11/2013	5549
199	DUARTE JUAN ALBERTO	14930390	2010	4131.1.12.6-900	14/11/2013	5589
200	EMPEOR POVEDA LUIS EDUARDO	16599115	2011	4131.1.12.6-0203	05/11/2013	5327
201	EXIGENERICOS LTDA	900013877	2011	4131.1.12.6-0202	05/11/2013	5310
202	FENIX H. COMPUTER SAS	900379844	2011	4131.1.12.6-0207	08/11/2013	5424
203	FUNDACION CENTRO DE SERVICIOS INTEGRALES	900090262	2010	4131.1.12.6-913	14/11/2013	5566
204	GARCIA ARIZA SAYDA ELIANA	28152534	2010	4131.1.12.6-806	21/08/2013	2807
205	GARCIA PATIAO LINA VANESSA	1112767347	2010	4131.1.12.6-937	15/11/2013	5985
206	GAVILANES ARMERO ROBERT	18183721	2010	4131.1.12.6-565	28/06/2013	3046
207	GESTION DINAMICA SA	900139764	2010	4131.1.12.6-957	15/11/2013	5634
208	GRUPO LUMASA SAS	900377529	2010	4131.1.12.6-834	07/10/2013	4041
209	GUZMAN MUÑOZ HENRY ORLANDO	16655752	2010	4131.1.12.6-449	30/05/2013	3059
210	HENAO SAAVEDRA CONSUELO	31949512	2010	4131.1.12.6-567	03/07/2013	2923
211	HOYOS ZEA JUAN DIEGO	16223355	2010	4131.1.12.6-671	23/07/2013	2834
212	HUMBERTO GIRALDO SANCHEZ	16662339	2008	4131.1.12.6-2645	12/08/2013	2645
213	IMAGEN I MARCA LTDA	830023818	2011	4131.1.12.6-028	12/11/2013	1258
214	INSTITUTO AUXILIAR DE COOPERATIVISMO	830121811	2011	4131.1.12.6-013	20/03/2013	550
215	INTELLIGENT BUILDINGS CORPORATION ZORTE	805027658	2010	4131.1.12.6-953	15/11/2013	5618
216	INVERSIONES DE SUROCCIDENTE SA	800050740	2011	4131.1.12.6-0110	06/08/2013	2735
217	INVERSIONES HSCH SAS	900391004	2011	4131.1.12.6-0199	01/11/2013	2612
218	ISABEL CRISTINA RENTERIA GARCIA	31880305	2011	4131.1.12.10-24	29/10/2013	5510
219	JHON FREDDY YEPEZ ZAPATA	94490738	2008	4131.1.12.6-0434	12/08/2013	434
220	JUO DAVILA DIANA LUCIA	39209112	2009	4131.1.12.6-291	28/08/2012	2821826
221	LAURA VINAS ACOSTA	1140828356	2011	4131.1.12.6-009	20/03/2013	543
222	LECHTER AMERICAS SA	805018615	2010	4131.1.12.6-950	15/11/2013	5616
223	LOZANO CASTAÑEDA ANGELA MARIA	29127735	2011	4131.1.12.6-0216	08/11/2013	5298
224	MARCELO SESELOVSKY	683052144	2010	4131.1.12.6-951	15/11/2013	5617
225	MARIN OSPINA WILFER JOSE	94519488	2009	4131.1.12.6-331	28/08/2012	2821897
226	MARIN VALENCIA BISMARCK	79647691	2010	4131.1.12.6-901	14/11/2013	5587
227	MEJIA ORDOÑEZ JORGE HERNANDO	16626250	2010	4131.1.12.6-584	04/07/2013	3812
228	MISION TEMPORAL LTDA	800136105	2011	4131.1.12.6-130	30/08/2013	1917
229	MOLINA LOPEZ JHON ALEJANDRO	1112219081	2010	4131.1.12.6-504	11/06/2013	2844
230	MUNERA PARTE SAS	900018490	2011	4131.1.12.6-132	30/08/2013	1132
231	MUÑOZ IZQUIERDO KAREN FRANCELLY	1143924490	2010	4131.1.12.6-796	21/08/2013	3780
232	NEXT AUTOMATION EU	900077783	2010	4131.1.12.6-956	15/11/2013	5631
233	OCAÑO PELAEZ ROGER ALBERTO	8396987	2010	4131.1.12.6-714	26/07/2013	3642
234	ORDOÑEZ PEREZ ENNA YOLANDA	66756762	2010	4131.1.12.6-814	27/08/2013	2966
235	OREJUELA LOZANO CARLOS ALBERTO	94505152	2009	4131.1.12.6-335	28/08/2012	2821861
236	OSPINA MARTINEZ JAIME	16768154	2010	4131.1.12.6-508	11/06/2013	2845

237	OSPINA RAMOS JULIO ALBERTO	93399526	2010	4131.1.12.6-936	15/11/2013	5986
238	PACKET SAS	900322255	2011	4131.1.12.6-133	30/08/2013	1904
239	PADILLA ANGILO ANA MILENA	31583691	2010	4131.1.12.6-694	25/07/2013	3444
240	PALOMINO OROBIO CAROLINA	1117016231	2010	4131.1.12.6-637	22/07/2013	3677
241	PINEDA PARRA VICTOR MANUEL	12187866	2010	4131.1.12.6-903	14/11/2013	5596
242	PROTEJAMOS COOPERATIVA DE TRABAJO ASOCIADO	805026522	2011	4131.1.12.6-147	04/09/2013	2763
243	QUILLINDO MURILLO YOLANDA	31940323	2010	4131.1.12.6-93	13/08/2012	2810493
244	RAMAL SA	800142109	2011	4131.1.12.6-033	22/04/2013	1117
245	RAMIREZ MARIQUE JORGE ENRIQUE	16659837	2010	4131.1.12.6-447	30/05/2013	3056
246	RAMIREZ VARON CAROLINE	999922203	2011	4131.1.12.6-149	13/09/2013	2482
247	REYES PEÑA MARITZA	31919039	2010	4131.1.12.6-934	15/11/2013	5998
248	REYES TASCOS EDGAR	2566350	2010	4131.1.12.6-712	26/07/2013	3626
249	RIVAS CARLOS BERNARDO	87670096	2010	4131.1.12.6-744	29/07/2013	3742
250	RIVERA NOGUERA MARIA NATHALIA	87020951670	2010	4131.1.12.6-784	14/08/2013	3586
251	RODRIGUEZ LASSO ESTHER	29086330	2010	4131.1.12.6-940	15/11/2013	5651
252	RUIZ RODRIGUEZ JUAN MANUEL	94328901	2010	4131.1.12.6-649	22/07/2013	3662
253	SALDARRIAGA DURAN MARGARITA ROSA	31304457	2009	4131.1.12.6-310	28/08/2012	2821819
254	SALINAS SANCHEZ LILIANA	35477206	2010	4131.1.12.6-681	25/07/2013	3759
255	SANCHEZ MORENO NELSON	16778215	2010	4131.1.12.6-453	30/05/2013	3058
256	SANDRA MILENA ARISTIZABAL ZULUAGA	29104600	2011	41.31.1.12.10-17	25/09/2013	3912
257	SEGURA OSORIO RAFAEL	94506576	2010	4131.1.12.6-559	27/06/2013	1585
258	SERMEQO ARROYAVE MARIA CLAUDIA	67026262	2010	4131.1.12.6-502	11/06/2013	2955
259	SERNA VILLADA JUAN GABRIEL	94399784	2010	4131.1.12.6-542	26/06/2013	2853
260	SHER LLANOS MARIA JULIANA	1116432879	2010	4131.1.12.6-577	04/07/2013	3813
261	SILVA Y WISWELL CIA LTDA	890399011	2010	4131.1.12.6-773	31/07/2013	3782
262	SOLUCIONES ALTERNATIVAS DE MERCADEO EFE	830073736	2011	4131.1.12.6-010	20/03/2013	547
263	STEM SERVICIO TECNICO ELECTROMECANICO LTDA	900283021	2011	4131.1.12.6-0206	05/11/2013	5022
264	TOVAR GARCIA YOLANDA	66854813	2010	4131.1.12.6-82	27/08/2013	2880
265	TRUJILLO JUO JOSE ALFREDO	98145698	2010	4131.1.12.6-507	11/06/2013	2847
266	TRUJILLO NUÑEZ DANIEL	94517003	2009	4131.1.12.6-349	28/08/2012	2821969
267	URIBE MARTINEZ CARLOS ALBERTO	18185931	2010	4131.1.12.6-662	22/07/2013	2953
268	VALENCIA SALAZAR LUZ MARINA	29612684	2010	4131.1.12.6-700	25/07/2013	3551
269	ZABALA LOPERA LENY JOHANA	38666524	2010	4131.1.12.6-624	19/07/2013	2813
Determinación						
270	FUNDACION INSTITUTO BALDO PARA EL DESARROLLO	805007044	2010	4131.1.12.6-1792	23/07/13	2810879
271	GUTIERREZ QUINTERO ROBINSON YESID	94402734	2010	4131.1.12.6-1795	23/07/13	2820807
272	JUAN MANUEL ARIAS LIBREROS	6198813	2013	4131.1.12.6-1797	23/07/13	N/A
273	ZULUAGA GIRALDO CECILIA AMPARO	43402571	2010	4131.1.12.6-1843	26/07/13	2811017
274	ROYAL DE COLOMBIA LTDA	890315388	2010	4131.1.12.6-1844	26/07/13	2820778
275	OFIR MONTOYA VIAFARA	66759415	2013	4131.1.12.6-2507	27/09/13	2013411100257702
276	INNOPLAST SAS	900039841	2010	4131.1.12.6-2553	01/10/13	2816254
277	FRANCISCO ALIRIO ALZATE (BOUTIQUE LATINA)	70698027	2013	4131.1.12.6-2515	27/09/13	2013411100336372
278	MARIA ZAIDA ARBOLEDA (RESTA EL RINCON DE LA NEGRA)	31836994	2013	4131.1.12.6-2517	27/09/13	2013411100355722
279	MELBA JANETH GARRO JIMENEZ (CREACIONES JANETH)	31985953	2013	4131.1.12.6-2518	27/09/13	2013411100346302
280	JOSE NURY HINCAPIE MORALES (SERVIORBRERO)	6046954-1	2013	4131.1.12.6-2519	27/09/13	2013411100399132
281	GLADYS OLIVA HERNANDEZ QUINONES (EXIHALAMBRES)	667302303	2013	4131.1.12.6-2520	27/09/13	2013411100405712
282	YOLANDA VALDERRAMA VASQUEZ	31889111-8	2013	4131.1.12.6-2521	27/09/13	2013411100405412
283	ISIDRO PATIÑO GIL (PORBELLA LTDA)	805024927-6	2013	4131.1.12.6-2522	27/09/13	2013411100441062
284	CLAUDIA FABIOLA BONILLA A (PAPILLON AZUL)	52083842-1	2013	4131.1.12.6-2523	27/09/13	2013411100435002
285	ALCIDES ROBERTO MOSQUERA MILICORES EL RELOJ)	4859713-5	2013	4131.1.12.6-2524	27/09/13	2013411100438322
286	ALEXANDER HINCAPIE AGUDELO (IMPORTADORA ALEX)	94288846-7	2013	4131.1.12.6-2527	27/09/13	2013411100430070
287	LUZ AMADA MEJIA	42007677	2013	4131.1.12.6-2530	27/09/13	2013411100192910
288	GLORIA ELENA PRIETO-	31974088	2013	4131.1.12.6-2531	27/09/13	2013411100603150
289	ROSA MARIA CAMPO	31866241	2013	4131.1.12.6-2533	27/09/13	2013411100246180
290	ACENELIA PALACIO OSORIO	31975216	2013	4131.1.12.6-2534	27/09/13	2013411100221080
291	ALVARO ARTURO MATALLANA PAZ	16790002	2013	4131.1.12.6-2535	27/09/13	2013411100599930
292	LIBARDO GALINDO LOPEZ	14932663	2013	4131.1.12.6-2536	27/09/13	2013411100137600
293	OLGA ESPERANZA J-REST Y ASADERO RICURAS EL CEDRO	34564530	2012	4131.1.12.6-2537	27/09/13	2012411100425780
294	GTS SAS GLOBAL TECHNOLOGICAL SOLUTIONS SAS	830092943-5	2012	4131.1.12.6-2540	27/09/13	2012411100092960
295	PEDRO ANTONIO AGUILAR HURTADO	1536765	2010	4131.1.12.6-2567	03/10/13	2816138

296	ALVAREZ ORTIZ JHON JAIRO	94061408	2010	4131.1.12.6-2571	03/10/13	2820916
297	ABC INGENIERIA Y REPRESENTACIONES SAS	805030670	2010	4131.1.12.6-2573	03/10/13	2816085
298	HACIENDA LISBOA SA	890302318	2010	4131.1.12.6-2564	03/10/13	2811047
299	BANGUI SAS EN LIQUIDACION	900340232	2010	4131.1.12.6-2586	04/10/13	2832684
300	TRANSPORTES VELASQUEZ SA	800249188	2010	4131.1.12.6-2587	04/10/13	2820946
301	MARTHA LUCIA ARIAS LOPEZ	41909824	2009	4131.1.12.6-2589	04/10/13	2012411100330040
302	DATA INVENTARIOS DE COLOMBIA DIC LTDA	800243032	2008	2569	03/10/13	1483054
303	CIELO ORTEGA FERNANDEZ	31883215	2009	2579	03/10/13	2830394
304	JOSE ARQUIMEDES GOMEZ PERAFAN	10693903	2009	2582	03/10/13	2830505
305	GRUPO EMPRESARIAL CFJ733 LTDA	900218467	2010	4131.1.12.6-2690	15/10/13	2821054
306	GAZANIA SAS	900368573	2010	4131.1.12.6-2698	15/10/13	2832651
307	TORRES BERMUDEZ GLORIA PATRICIA	31956355	2010	2605	11/10/13	2816759
308	SALCEDO DE CORIAT ELVIRA DE LAS MERCEDES	29020228	2009	2606	11/10/13	2821960
309	MOORE MURILLO ALEJANDRA	31324454	2010	2607	11/10/13	2816768
310	OSPINA OSPINA LUIS GONZAGA	10110733	2010	2609	11/10/13	2816882
311	HERNANDEZ BELTRAN SANDRA PATRICIA	66834772	2010	2610	11/10/13	2818635
312	MARIN MENDEZ JOSE ARLES	94320681	2009	2611	11/10/13	2830452
313	GUTIERREZ CEBALLOS JAVIER DE JESUS	6197422	2009	2613	11/10/13	2821798
314	CALDERON GALINDO ADRIANA	31528897	2010	2614	11/10/13	2816781
315	DONCEL VDA DE RIOS EDILMA	24459035	2009	2615	11/10/13	2830420
316	PAZ ZABALA PATRICIA	29401338	2010	2617	11/10/13	2830545
317	POLANCO PLAZA JIMENA	29541276	2010	2618	11/10/13	2830536
318	VELASCO LOMBANA HERMES EUDORO	13011287	2010	2619	11/10/13	2810398
319	POTES CESPEDES GUSTAVO ADOLFO	94391102	2010	2622	11/10/13	2810108
320	MARIN DUQUE JUAN ESTEBAN	73582109	2010	2623	11/10/13	2810107
321	GIRALDO GUTIERREZ WALTER	7527059	2010	2625	11/10/13	2830564
322	LOPEZ JHONY ALEXANDER	94043351	2009	2626	11/10/13	2830401
323	VIDAL GUTIERREZ ALBA MERY	66870109	2010	2627	11/10/13	2810377
324	HERVANDEZ ALZATE GERARDO	94489905	2009	2629	11/10/13	2830282
325	ALVAREZ BASTIDAS OLGA CENEIDA	69016160	2010	2632	11/10/13	2833601
326	MEJIA SALAZAR JOSE FERNANDO	16605037	2010	2635	11/10/13	2833658
327	ARDILA MOJICA DIEGO FERNANDO	16755014	2010	2636	11/10/13	2810682
328	LOANGO HURTADO MIÑER STEINER	94534419	2009	2637	11/10/13	2830269
329	HOYOS PELAEZ HARVY	94448835	2010	2639	11/10/13	2816765
330	VALENCIA BAEZA EDNA PAOLA	66957366	2010	2640	11/10/13	2810587
331	GOMEZ DE LOAIZA MARIA MAGDALENA	29898247	2010	2641	11/10/13	2810737
332	LIZALDA GARCIA JOSE JADY	14949146	2010	2642	11/10/13	2810628
333	CUCUYAME CARLOS ALBERTO	94416066	2010	2643	11/10/13	2816798
334	GARCIA RIOS JOSE LEONEL	16824591	2010	2644	11/10/13	2810744
335	RAMIREZ ESTUPIÑAN RUBEN GUSTAVO	16773060	2010	2645	11/10/13	2810455
336	RENTERIA GAMBOA PAULO	16478482	2010	2647	11/10/13	2810064
337	TULANDE BERMUDEZ DALIA	43560834	2010	2648	11/10/13	2816968
338	GOMEZ SALAZAR RAFAEL HUMBERTO	16750343	2010	2649	11/10/13	2810010
339	GAVIDIA RIVERA LUIS FERNANDO	70054823	2009	2654	11/10/13	2830256
340	NARVAEZ VIVEROS TANIA ALEJANDRA	34373215	2009	2655	11/10/13	2821965
341	SUAREZ MORA MARTHA BEATRIZ	31944952	2010	2656	11/10/13	2810371
342	PERLAZA ARBOLEDA MARLENY	66738471	2010	2657	11/10/13	2810090
343	ROJAS VALENCIA LUZ ANGELA	31153333	2010	2658	11/10/13	2817006
344	SASTOQUE ORTIZ ARGEMIRO	16758871	2010	2659	11/10/13	2810369
345	YUNDA SARMIENTO JAIRO	19471979	2009	2660	11/10/13	2821921
346	CAMPO JIMENEZ JUAN FERNANDO	16446838	2009	2662	11/10/13	2821883
347	ESPARZA PALOMINIO JERSON GIOVANNI	79906017	2009	2665	11/10/13	2821766
348	SARRIA RIVERA DIEGO FERNANDO	16827247	2009	2666	11/10/13	2821903
349	ROJAS QUESADA LUIS FERNANDO	16779820	2009	2668	11/10/13	2821905
350	RAMIREZ GUTIERREZ RAUL ANDRES	14576383	2009	2669	11/10/13	2821777
351	HURTADO JAIME	19105840	2009	2670	11/10/13	2821779
352	GIRALDO DUQUE FREDY ANTONIO	16595014	2009	2671	11/10/13	2821914
353	DAVILA CARDONA AUGUSTO	19289125	2009	2672	11/10/13	2821910
354	GUZMAN NUÑEZ EDNA MITZZI	40075727	2009	2674	11/10/13	2821931
355	ECHVERRY GOMEZ NAZLY JOHANA	1130593928	2009	2675	11/10/13	2821917
356	CABRERA ANGELA MARIA	42125269	2009	2676	11/10/13	2821930

357	DE ARCO BENITEZ EBLIN ESTHER	50872550	2009	2677	11/10/13	2821776
358	ORTIZ CRUZ DORIS OLIVA	31172999	2009	2680	11/10/13	2821746
359	CUERVO JIMENEZ CARLOS ARMANDO	16822941	2009	2681	11/10/13	2821885
360	URIBE ESCOBAR LINA BEATRIZ	25165468	2009	2682	11/10/13	2821884
361	AGREDO RAMIREZ CARMEN EUCARIS	38940736	2009	2683	11/10/13	2821879
362	MARIN LASPRILLA JULIAN ANDRES	94516463	2009	2684	11/10/13	2821868
363	RODRIGUEZ LOPEZ ALEXANDER	94380479	2009	2685	11/10/13	2821927
364	ARCINIEGAS FUERTES JUDITH ESTELA	37001639	2010	2686	11/10/13	2831774
365	INGENIERIA BIOMEDICA INTEGRAL DE COLOMBIA SA	900130105	2010	4131.1.12.6-2706	21/10/13	2820904
366	AURORA MONROY DE MORENO	25526904	2013	4131.1.12.6-2712	21/10/13	2013411100269080
367	ROSEMBERG ARBOLEDA BAENA	16453720	2013	4131.1.12.6-2715	21/10/13	2013411100141430
368	BESSIE YANET NAVIA B	31296672	2013	4131.1.12.6-2717	21/10/13	2013411100292040
369	CARLOS AUGUSTO SUAREZ PATIÑO	10279700	2013	4131.1.12.6-2719	21/10/13	2013411100264260
370	RUBIELA CAMACHO RINCON	41790456	2013	4131.1.12.6-2728	21/10/13	2013411100325130
371	ELIOT DANIEL DOMINGUEZ RESTREPO	14609722	2013	4131.1.12.6-2734	21/10/13	2013411100283000
372	EVARISTO ECHEVERRY OSORIO	16615622	2013	4131.1.12.6-2736	21/10/13	2013411100283690
373	FERNANDO DE JESUS GALLEGO G	70827282	2013	4131.1.12.6-2739	21/10/13	2013411100229060
374	MARIA MAGDALENA GOMEZ BALVIN	31869127	2013	4131.1.12.6-2743	21/10/13	2013411100225270
375	JORGE LUIS ARANDA LEDESMA	94297166	2013	4131.1.12.6-2744	21/10/13	2013411100218840
376	RUBY MONTEZUMA SERRANO	29532593	2013	4131.1.12.6-2747	21/10/13	2013411100147850
377	JUAN PABLO CASTRO ALVARES	1144032772-9	2013	4131.1.12.6-2750	21/10/13	2013411100234130
378	KATHERINE CABRERA MONTOYA	1130619248	2013	4131.1.12.6-2751	21/10/13	2013411100273000
379	SANDRA PATRICIA ESPIN ECHAVARRIA	66994816	2013	4131.1.12.6-2752	21/10/13	2013411100276080
380	GLORIA ECHEVERRY ALARCON	29477255	2013	4131.1.12.6-2754	21/10/13	2013411100330780
381	MARIA CECILIA DELGADO GUERRERO	25338663	2013	4131.1.12.6-2756	21/10/13	2013411100316070
382	NANCY SANZA NAVARRETE	39654376	2013	4131.1.12.6-2757	21/10/13	2013411100312450
383	HUMBERTO ARROYAVE YEPES	9857549	2013	4131.1.12.6-2764	21/10/13	2013411100164580
384	JESUS ALBERTO BURBANO ROJAS	94418421-5	2013	4131.1.12.6-2771	21/10/13	2013411100127850
385	YOLIMA PEREZ BARRAGAN	29105083-9	2013	4131.1.12.6-2776	21/10/13	2013411100232640
386	AURORA MONROY DE MORENO	25526904	2013	4131.1.12.6-2784	21/10/13	2013411100269080
387	CLAUDIA LORENA OBANDO PINTO	31710113-3	2013	4131.1.12.6-2788	21/10/13	2013411100331060
388	ANGELMIRO MOSQUERA	14441873-6	2013	4131.1.12.6-2790	21/10/13	2013411100315420
389	LUIS FERNANDO MESA CARDONA	15895174-8	2013	4131.1.12.6-2791	21/10/13	2013411100313410
390	YOLANDA GIRALDO GIRALDO	29114946-8	2013	4131.1.12.6-2795	21/10/13	2013411100414800
391	IND PICASSA LTDA-RUTH STELLA SANCHEZ	830113919	2013	4131.1.12.6-2808	21/10/13	2013411100276630
392	WILMAR FDO REYES VILLEGAS	130667782	2013	4131.1.12.6-2811	21/10/13	2013411100272120
393	LUCY MYRIAM FERNANDEZ VILLALBA	31947465	2013	4131.1.12.6-2812	21/10/13	2013411100247360
394	ALBA LUCIA RUEDA ARIAS	66919805	2013	4131.1.12.6-2815	21/10/13	2013411100455970
395	LILIAN MARULANDA VALENCIA-MANTENIMIENTOS PIEDRAGRANDE SAS	900367729	2013	4131.1.12.6-2821	21/10/13	2013411100443590
396	ROBERTO JESUS AREVALO RODRIGUEZ	17840288	2013	4131.1.12.6-2823	21/10/13	2013411100487580
397	RIOS GUZMAN GABRIEL JOSE	4352246	2010	4131.1.12.6-2846	22/10/13	2830573
398	CARDONA CADAVID BLANCA	29035512	2009	4131.1.12.6-2849	22/10/13	2821770
399	MARIN VELEZ GLORIA NELLY	31468008	2009	4131.1.12.6-2850	22/10/13	2821959
400	ZUÑIGA ESCANDON SHARON	38604874	2010	4131.1.12.6-2852	22/10/13	2816823
401	TAMAYO GONZALEZ MONICA	66919718	2010	4131.1.12.6-2853	22/10/13	2831573
402	RODRIGUEZ NOEL LUZ MILA	29484511	2009	4131.1.12.6-2854	22/10/13	2821840
403	ZABALA QUINTERO ALFONSO	16586559	2010	4131.1.12.6-2855	22/10/13	2810476
404	CALLE GARCIA OFELIA DEL SOCORRO	32533112	2010	4131.1.12.6-2856	22/10/13	2810606
405	EASTMOND MARTINEZ CARLOS ANDRES	94455133	2010	4131.1.12.6-2857	22/10/13	2816745
406	ARIZA PAEZ MARIA EUGENIA	29185531	2010	4131.1.12.6-2858	22/10/13	2810503
407	BURBANO GUEVARA CLAUDIA LORENA	40422410	2010	4131.1.12.6-2859	22/10/13	2816702
408	TIVAR BECERRA JOSE IGNACIO	16887169	2010	4131.1.12.6-2860	22/10/13	2816780
409	OSPINA LOPEZ NIDIA ROSARIO	65730195	2010	4131.1.12.6-2861	22/10/13	2816774
410	GOMEZ MONTES BRAYAN STIVEN	1113362305	2010	4131.1.12.6-2864	22/10/13	2810387
411	TORRES LUIS ALEXANDER	14888964	2010	4131.1.12.6-2865	22/10/13	2810373
412	LOPEZ CAMPO JOHAN SEBASTIAN	1130627447	2009	4131.1.12.6-2866	22/10/13	2821814
413	SANCHEZ BARRERA CLAUDIA PATRICIA	31525414	2010	4131.1.12.6-2868	22/10/13	2810381
414	ESCOBAR CALDERON LUIS FERNANDO	94471856	2010	4131.1.12.6-2869	22/10/13	2810395
415	ROMERO TABORDA ANA BRILLIT	66813019	2010	4131.1.12.6-2871	22/10/13	2810660
416	CAMELO LOPEZ JAVIER	16781935	2010	4131.1.12.6-2872	22/10/13	2810518