

03 FEB 2015



ALCALDÍA DE SANTIAGO DE CALI SECRETARÍA DE TRÁNSITO Y TRANSPORTE



Al contestar por favor cite estos datos: Radicado No.: 2015415200017761 Fecha: 29-01-2015 TRD: 4152.0.10.1.823.001776 Rad. Padre: 2015415200017761

Señor: REPRESENTANTE LEGAL COOPERATIVA ESPECIALIZADA DE MOTORISTAS Y TRANSPORTADORES COOMOEPAL LTDA. Carrera 44 # 9 C - 18 B/ Los Cámbulos Santiago de Cali.

Asunto: Inicio de Actuación Administrativa.

De conformidad con lo establecido en el artículo 35 de la Ley 1437 de 2011 que establece el deber de informar la iniciación de la actuación al interesado, esta Secretaría de Tránsito y Transporte de Santiago de Cali le informa del Inicio de la Actuación Administrativa de cancelación de permisos de operación de rutas y habilitación de la empresa que usted representa legalmente.

La anterior actuación administrativa se llevará a cabo en desarrollo de la implementación de la cobertura del SITM, la cual se ha venido realizando de manera progresiva en la ciudad, atendiendo a políticas públicas de carácter nacional, en aras del mejoramiento de la movilidad, la protección del medio ambiente y en la prevalencia del interés general, por lo cual se proferirá el correspondiente acto administrativo de cancelación de los permisos de operación en un plazo no mayor a (5) cinco días a partir de la fecha de recibido de esta comunicación.

Anexo al presente oficio, copia documento de verificación de existencia de paralelismo de rutas (Colectivo vs Masivo) realizada por parte del área Técnica de la Secretaría de Tránsito y Transporte de Santiago de Cali.

Atentamente,

OMAR JESUS CANTILLO PERDOMO SECRETARIO DE TRÁNSITO Y TRANSPORTE

Proyectó: Arles Octavio Lemos Castro Profesional Universitario Revisó: Giovanni Cardona Caballero - Grupo Jurídico ST María Claudia Quintana Sanclemente - Grupo Jurídico

CAEX form containing remittance details, tracking information, and a checklist for document delivery. Includes fields for Remite, Destinatario, and Documento, along with a grid for tracking and a list of delivery options.

4. RUTA TRANSPORTES COOMOEPAL No.2

4.1 Recorrido Ruta de TPC y del MIO.

El recorrido de la ruta Coomoepal 2 se presenta en la Figura 4 junto con las rutas del SITM-MIO que cubren el recorrido de los sectores atendidos por dicha ruta, los cuales se detallan en la Tabla 5.

- Ruta A01A San Bosco - CAM – Centro
- Ruta A05 Las Américas – CAM – La Portada
- Ruta E21 Terminal Menga – Universidades
- Ruta E27 Terminal Menga – Capri
- Ruta E27B Av Las Américas – Unidad Deportiva
- Ruta P24B CAM – Terminal Andrés Sanín
- Ruta P27C Terminal Menga – Capri
- Ruta P27D Terminal Menga – Capri
- Ruta P30A Flora Industrial – Terminal Menga – Centro
- Ruta P30B Floralia – CAM – Centro
- Ruta P72 Capri – Centro Empresa

Tabla 5 Sectores y Corredores de la ruta Coomoepal 2 cubiertos por el SITM-MIO

Sector – Corredor	Rutas SITM-MIO
Sur – Calle 10 y Roosevelt	P27C, P27D
CAM	P30B, E27, E27B, A01A, A05 y P24B
Norte – Av 3N y Av 6N	E27, E21, P27D, P30A y P72

Figura 4. Ruta Coomoepal 2 y Rutas de MIO que Cubren su recorrido.

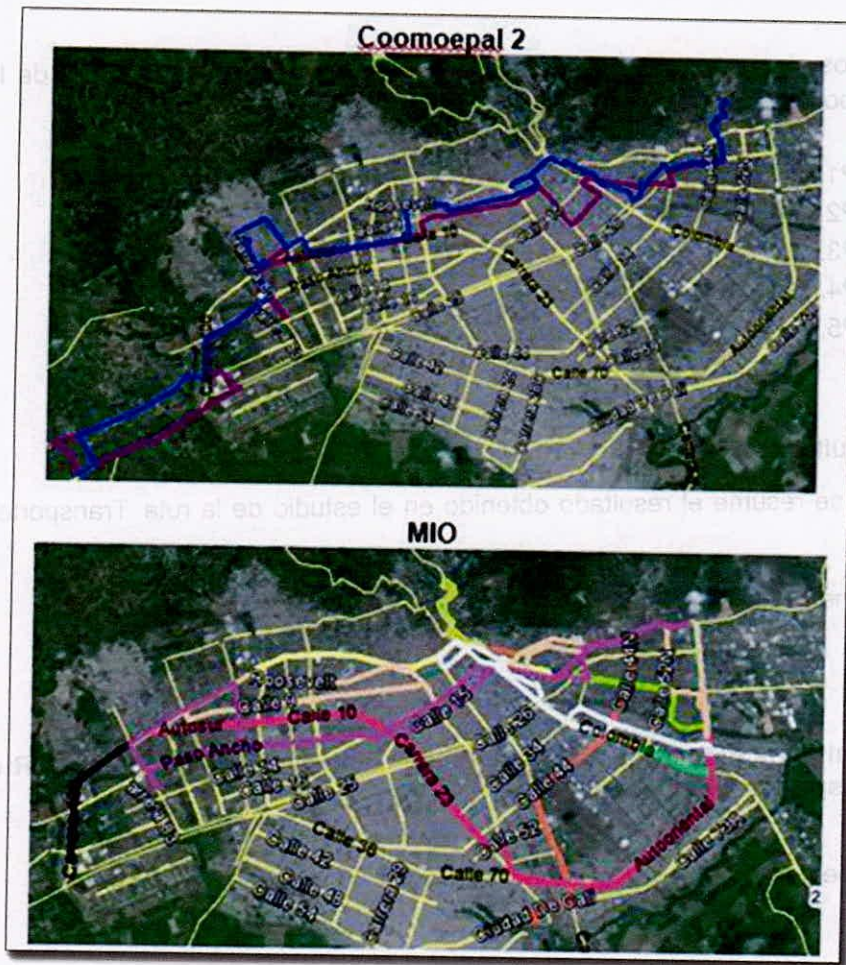

5. RUTA TRANSPORTES COOMOEPAL VILLA DEL SUR

5.1 Recorrido Ruta de TPC y del MIO.

El recorrido de la ruta Coomoepal Villa del Sur se presenta en la Figura 5 junto con las rutas del SITM- MIO que cubren el recorrido de los sectores atendidos por dicha ruta, los cuales se detallan en la Tabla 6

- Ruta A01A San Bosco - CAM – Centro
- Ruta P12A Universidades – Nuevo Latir – Terminal Andrés Sanín – Centro Empresa
- Ruta P14A Universidades – Terminal Andrés Sanín
- Ruta P21A Universidades – Centro – Av de las Américas
- Ruta P27D Terminal Menga – Capri
- Ruta P30B Floralia – CAM – Centro
- Ruta P47C Terminal Andrés Sanín – Capri
- Ruta P52D Ciudad Córdoba – Centro - Terminal

Tabla 6 Sectores y corredores de la Ruta Coomoepal Villa del Sur cubiertos por el SITM-MIO

Sector – Corredor	Rutas SITM-MIO
Oriente – Carrera 46 y Calle 27	P47C, P12A, P21A, P14A y P52D
Norte – Calle 8	P30B y A01A

Figura 5 Ruta Coomoepal Villa del Sur y Rutas de MIO que Cubren su recorrido

