



**ALCALDÍA DE
SANTIAGO DE CALI**

LOS TERRITORIOS PROGRESAN CONTIGO

TERCERA VISITA COMUNA 14.

19 De Noviembre de 2016

Comprométete con tu ciudad

SOLICITUDES - 1ra. VISITA

**AVANCE SOLICITUDES JULIO 2 /
2016**

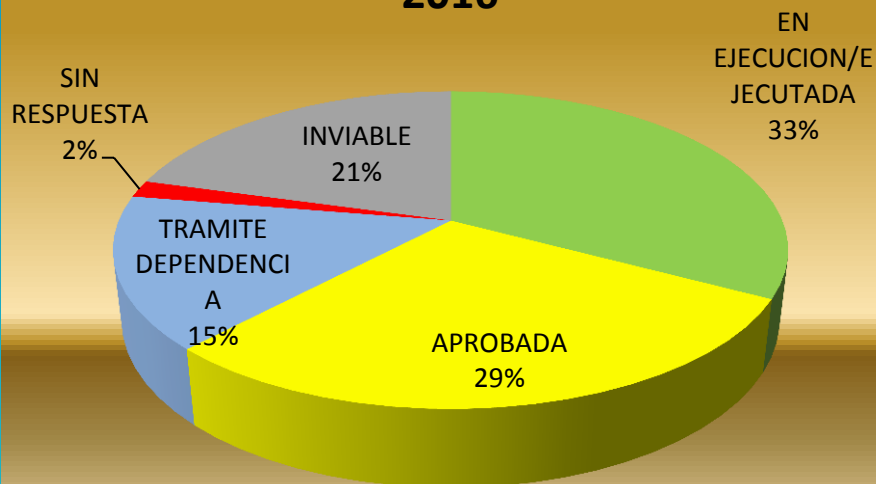

**AVANCE SOLICITUDES
NOVIEMBRE 19 / 2016**

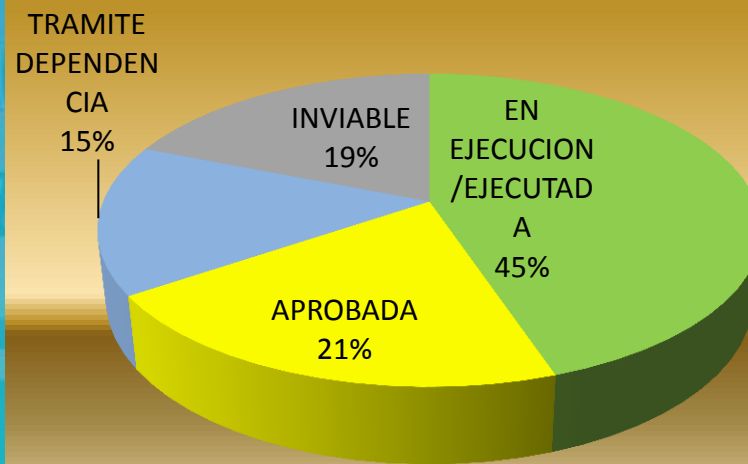

SOLICITUDES - 1ra. VISITA

SOLICITUDES VIABLES 1 VISITA - COMUNA 14

TRAMITE
DEPENDENCIA
19%

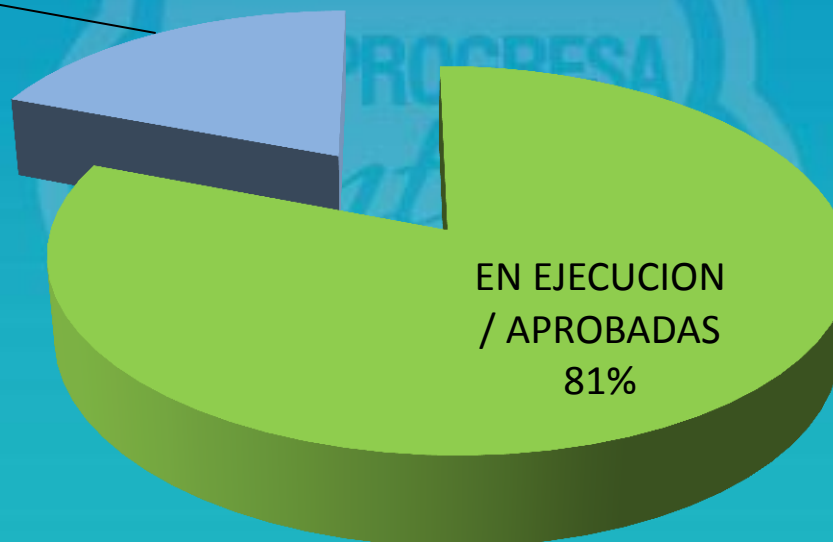

**47 viables
11 inviables**

Acompañamiento – Asesoría de Participación Ciudadana



Acompañamiento – Asesoría de Participación Ciudadana

Tema	Fecha	Dependencia
Socialización Previa Visita Alcalde	Febrero 4	A.P.C. -
Visita Alcalde	Febrero 6	A.P.C. -
Reunión con la Secretaria de Cultura y delegados del Comité de Cultura de la Comuna 14.	Febrero 10	A.P.C. -
Reunión comunidad Con Felipe García, Coordinador Operaciones De Metro Cali.	Febrero 11	Metrocali
Brigada de Servicios	Marzo 10	A.P.C / Gestión del Riesgo.
Socialización Funcionamiento SISBEN.	Abril 14	SISBEN
Recorrido estado de vías.	Abril 20	Infraestructura.

Acompañamiento – Asesoría de Participación Ciudadana

Tema	Fecha	Dependencia
Mesa de trabajo para avanzar en la solución de la solicitud de adecuación de rampas de acceso a población discapacitada.	Mayo 11	Transito, Infraestructura.
Mesa De Trabajo Emcali – Apc, Entamboramiento Del Canal Figueroa Y Cauquita	Mayo 17	Emcali.
Visita Técnica De La Secretaria De Deportes Y Recreación A La Cancha La Candelaria.	Junio 23	Deportes.
Visita 2 Alcalde Comuna 14	Julio 2	A.P.C.
Atender solicitudes de líderes del Barrio las Orquídeas, de la comuna 14.	Julio 14	A.P.C.
Reunión de Recuperación Eco parque Pisamos.	Julio 19	A.P.C.

Acompañamiento – Asesoría de Participación Ciudadana

Tema	Fecha	Dependencia
Recorrido revisión Luminarias.	Agosto 10	Planeación
Socialización Secretaria de Deportes	Septiembre 22	Deportes
Cartografía Social – IE Nuevo Latir	Octubre 3	A.P.C., TIOS, S. Salud, Desarrollo Económico
Mesa de trabajo Secretaría de Infraestructura	Octubre 6	Infraestructura
Mesa de trabajo Secretaria de Cultura	Octubre 26	Cultura
Mesa de trabajo DAGMA.	Noviembre 16	DAGMA

ASESORÍA DE PARTICIPACIÓN CIUDADANA ACOMPAÑAMIENTO



Brigada de Servicios

Comprométete con tu ciudad

ASESORÍA DE PARTICIPACIÓN CIUDADANA ACOMPAÑAMIENTO



Visita 2 Alcalde Comuna 14

Comprométete con tu ciudad

ASESORÍA DE PARTICIPACIÓN CIUDADANA ACOMPAÑAMIENTO



Reunión de Recuperación Eco parque
Pisamos.

ASESORÍA DE PARTICIPACIÓN CIUDADANA ACOMPAÑAMIENTO



Recorrido revisión de rampas de acceso a población discapacitada.

ASESORÍA DE PARTICIPACIÓN CIUDADANA ACOMPAÑAMIENTO



Mesa de trabajo Secretaría de
Infraestructura

ASESORÍA DE PARTICIPACIÓN CIUDADANA ACOMPAÑAMIENTO



Visita Técnica De Deportes a La Cancha La Candelaria.

ASESORÍA DE PARTICIPACIÓN CIUDADANA ACOMPañAMIENTO



Mesa de trabajo DAGMA.

PLANEACIÓN

PLANEACIÓN– PRIMERA VISITA

SOLICITUDES	Estado 2da visita	Estado 3ra visita
➤ Se solicita realizar las encuestas socio económicas a la población de la comuna 14, por puntaje alto.	En Ejecución	



INVERSIONES PLANEACIÓN 2016

ASESORÍA DE PARTICIPACIÓN CIUDADANA



PROYECTOS DE EXPANSION APROBADOS Y EJECUTADOS LA FECHA DE CORTE
18/11/2016: **08 PROYECTOS EJECUTADOS, CON UNA INVERSION DE \$199.280.739**

No Proyecto	Dirección	Barrio	Tipo	Valor Aprobado (\$)
1539	TRANSVERSAL 103 / K28-4	LAS ORQUIDEAS	ZONA VERDE	2.303.300
1995	TRANSVERSAL 87 / DIAGONAL 26P3	MARROQUIN I	VIAS	438.896
1996	DIAGONAL 26P4 / TRANSVERSAL 80	MARROQUIN I	VIAS	655.428
2285	T103 / K 26 P1	MARROQUIN II ETAPA	ZONA VERDE	7.397.131
2245	C120YC99-K26DYK26U	MANUELA BELTRAN	BARRIO	128.804.910
2148	K27 Y K28-A_C103 Y C120	LAS ORQUIDEAS	BARRIO	49.693.264
2406	K 27D Y K 28 / C 94 Y C 97	ALFONSO BONILLA ARAGON	VIAS / ENTORNO EDUCATIVO	7.552.420
4995	C 116A / K 28 Y 28-3	LAS ORQUIDEAS	VIAS	2.435.390

Comprométete con tu ciudad

ASESORÍA DE PARTICIPACIÓN CIUDADANA



2245: (Ejecutado) / Barrio MANUELA BELTRAN



1539: (Ejecutado) / ZONA VERDE – GLORIETA / Barrio ORQUIDEAS



Comprometete con tu ciudad

ASESORÍA DE PARTICIPACIÓN CIUDADANA



2148: (Ejecutado) / Barrio ORQUIDEAS

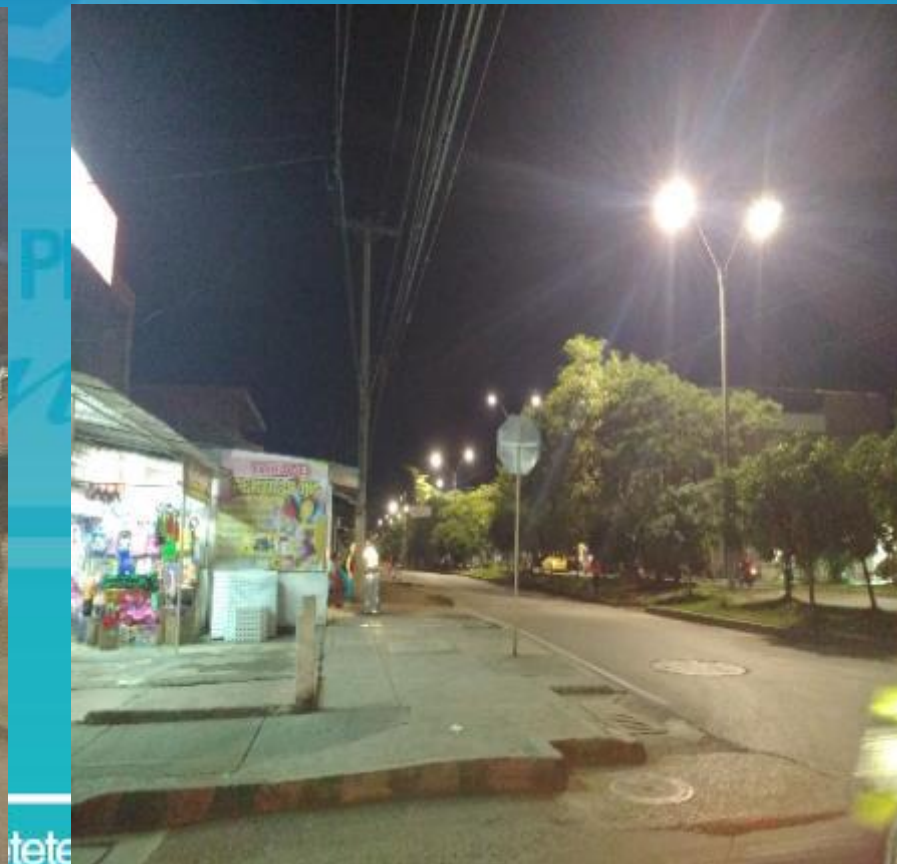

ASESORÍA DE PARTICIPACIÓN CIUDADANA



Barrio ORQUIDEAS



2406: (Ejecutado) / Vías de Entorno educativo - ALFONSO BONILLA ARAGÓN



ASESORÍA DE PARTICIPACIÓN CIUDADANA



2285: (Ejecutado) / ZONA VERDE – MARROQUIN II



ASESORÍA DE PARTICIPACIÓN CIUDADANA



PROYECTOS DE CPL (CAMBIO DE POTENCIA EN LUMINARIAS), APROBADOS Y EJECUTADOS HASTA LA FECHA DE CORTE: **45 PROYECTOS EJECUTADOS, CON UNA INVERSIÓN DE \$169.744.966**

	No Proyecto	Dirección	Barrio	Tipo	Valor Aprobado (\$)
1	3900	DIAGONAL 26P10/ TRANSVERSAL 86 Y 103	MARROQUIN II	VIAS	3.679.497
2	3362	K26P CL 83 Y TV 103	MARROQUIN II ETAPA	VIAS	6.589.942
3	3463	C 91 / K 26 Y 26 F	PUERTA DEL SOL	VIAS	7.114.280
4	3370	C 105 entre K 26H Y 26J	MANUELA BELTRAN	VIAS	3.389.984
5	3803	K 26J entre C 112 y C 120	MANUELA BELTRAN	VIAS	4.233.357
6	3804	K 26S entre C 116 y C 120	MANUELA BELTRAN	VIAS	1.710.017
7	3901	CALLE 116 / KRA 26 J Y 26 K	MANUELA BELTRAN	VIAS	1.710.624
8	3906	C 120 / K 26J Y 27	MANUELA BELTRAN	VIAS	8.231.178
9	4570	C 120 ENTRE K 26B-2 Y 26J	MANUELA BELTRAN	VIAS	10.344.706
10	4670	K 26E entre C 108 Y 112	MANUELA BELTRAN	VIAS	1.863.079
11	4671	K 26H entre C 106 Y 120	MANUELA BELTRAN	VIAS	7.881.383

Comprométete con tu ciudad

ASESORÍA DE PARTICIPACIÓN CIUDADANA



PROYECTOS DE CPL (CAMBIO DE POTENCIA EN LUMINARIAS), APROBADOS Y EJECUTADOS HASTA LA FECHA DE CORTE: **45 PROYECTOS EJECUTADOS, CON UNA INVERSIÓN DE \$169.744.966**

	No Proyecto	Dirección	Barrio	Tipo	Valor Aprobado (\$)
12	4672	K 26I entre C 105 Y 108	MANUELA BELTRAN	VIAS	2.241.067
13	4673	K 26I entre C 110 Y 112	MANUELA BELTRAN	VIAS	1.352.103
14	4674	K 26I-2 entre C 99 Y 108	MANUELA BELTRAN	VIAS	5.257.464
15	4675	K 26I-3 entre C 99 Y 108	MANUELA BELTRAN	VIAS	4.250.543
16	4676	C 108 entre K 26E Y 26J	MANUELA BELTRAN	VIAS	6.347.280
17	4677	C 109 entre K 26I Y 26J	MANUELA BELTRAN	VIAS	2.063.424
18	4678	K 26C-1 entre C 112 Y 120	MANUELA BELTRAN	VIAS	5.133.001
19	4679	K 26I entre C 112 Y 120	MANUELA BELTRAN	VIAS	5.036.380
20	4680	C 116 entre K 26I Y 26J	MANUELA BELTRAN	VIAS	2.611.165
21	4681	C 117 entre K 26C Y 26H-3	MANUELA BELTRAN	VIAS	1.906.873
22	4682	C 116 entre K 26C Y 26I	MANUELA BELTRAN	VIAS	3.273.160

Comprométete con tu ciudad

ASESORÍA DE PARTICIPACIÓN CIUDADANA



PROYECTOS DE CPL (CAMBIO DE POTENCIA EN LUMINARIAS), APROBADOS Y EJECUTADOS HASTA LA FECHA DE CORTE: **45 PROYECTOS EJECUTADOS, CON UNA INVERSIÓN DE \$169.744.966**

	No Proyecto	Dirección	Barrio	Tipo	Valor Aprobado (\$)
23	4683	C 108 entre K 26J Y 27	MANUELA BELTRAN	VIAS	10.689.053
24	4684	C 109 entre K 26J Y 26K	MANUELA BELTRAN	VIAS	2.141.083
25	4685	C 110 entre K 26J Y 26K	MANUELA BELTRAN	VIAS	1.863.079
26	4686	C 111 entre K 26J Y 26K	MANUELA BELTRAN	VIAS	1.786.039
27	4687	C 111 entre K 26Q Y 27	MANUELA BELTRAN	VIAS	1.864.317
28	4688	K 26Q entre C 108 Y 112	MANUELA BELTRAN	VIAS	1.473.556
29	4689	K 26N entre C 106 Y 112	MANUELA BELTRAN	VIAS	2.886.809
30	4690	K 26M entre C 106 Y 112	MANUELA BELTRAN	VIAS	2.843.150
31	4691	K 26K entre C 106 Y 112	MANUELA BELTRAN	VIAS	3.487.027
32	4692	C 116 entre K 26K Y 27	MANUELA BELTRAN	VIAS	6.331.483
33	4693	K 26Q entre C 112 Y 116	MANUELA BELTRAN	VIAS	1.500.197

Comprométete con tu ciudad

ASESORÍA DE PARTICIPACIÓN CIUDADANA



PROYECTOS DE CPL (CAMBIO DE POTENCIA EN LUMINARIAS), APROBADOS Y EJECUTADOS HASTA LA FECHA DE CORTE: **45 PROYECTOS EJECUTADOS, CON UNA INVERSIÓN DE \$169.744.966**

	No Proyecto	Dirección	Barrio	Tipo	Valor Aprobado (\$)
34	4651	C 104 / K 27 Y 28	LAS ORQUIDEAS	VIAS	3.632.201
35	4660	K 27D / C 103 Y 108	LAS ORQUIDEAS	VIAS	4.065.062
36	4661	K 27C / C 116 Y 120	LAS ORQUIDEAS	VIAS	1.725.516
37	4662	C 117 / K 27D Y 28	LAS ORQUIDEAS	VIAS	1.986.593
38	4663	K 28-2 / C 103 Y 112	LAS ORQUIDEAS	VIAS	3.825.978
39	4664	K 28-3 / C 103 Y 112	LAS ORQUIDEAS	VIAS	4.461.013
40	4665	K 28-4 / C 103 Y 112	LAS ORQUIDEAS	VIAS	4.510.959
41	4667	C 108 / K 28-4 Y Dg 119	LAS ORQUIDEAS	VIAS	1.819.035
42	4668	C 110 / K 28-4 Y DG 119	LAS ORQUIDEAS	VIAS	1.042.752
43	3870	C 105 / K 27 Y 28	LAS ORQUIDEAS	VIAS	4.092.957
44	4012	K28 / CL 112 Y 120	LAS ORQUIDEAS	VIAS	4.019.595
45	4669	K 28 Y 28-4 / CL 108	LAS ORQUIDEAS	VIAS	1.477.005
Total					\$169.744.966

Comprométete con tu ciudad

ASESORÍA DE PARTICIPACIÓN CIUDADANA



PROYECTOS APROBADOS DE EXPANSION, QUE ESTAN PROXIMOS A EJECUTARSE EN COMUNA 14: **11 PROYECTOS, CON UNA INVERSION DE \$70.530.108**

	No Proyecto	Dirección	Barrio	Tipo	Valor Aprobado (\$)
1	2502	C 84 entre C 26C Y T 103	LOS NARANJOS II	VIAS / INGRESO MIO	2.823.804
2	2506	K 26C / C 84 Y C 112	PUERTA DEL SOL	VIAS / INGRESO MIO	6.517.629
3	2339	CLL 95 / 28	ALFONSO BONILLA ARAGON	CANCHAS Y PARQUES	53.660.229
4	1983	D26i1 - T96	MARROQUIN II ETAPA	VIAS	2.176.366
5	1985	D26H - T73_39	MARROQUIN II ETAPA	VIAS	1.403.663
6	4282	K 26P con C 95	ALFONSO BONILLA ARAGON	VIAS	1.129.845
7	4415	C 80 / 27D - 11	ALFONSO BONILLA ARAGON	VIAS	584.440
8	4751	DIAGONAL 26G5 CON CALLE 73	MARROQUIN II ETAPA	VIAS	595.810
9	4809	CALLE 73 / CARRERA 26R - 06	ALFONSO BONILLA ARAGON	VIAS	475.512
10	4896	C 85 / 27 - 134	ALFONSO BONILLA ARAGON	VIAS	310.972
11	4821	Diag. 110 / K26I3 esquina	PUERTA DEL SOL	VIAS	851.838
Total					\$70.530.108

ASESORÍA DE PARTICIPACIÓN CIUDADANA



PROYECTOS APROBADOS DE CPL (CAMBIO DE POTENCIA EN LUMINARIAS), APROBADOS, QUE ESTAN PROXIMOS A EJECUTARSE EN COMUNA 14: **15 PROYECTOS, CON UNA INVERSION DE \$44.156.179**

	No Proyecto	Dirección	Barrio	Tipo	Valor Aprobado (\$)
1	4189	C80C / 26 y 26 D	ALIRIO MORA BELTRAN	VIAS	4.324.392
2	4090	K26G3 ENTRE C78 Y C77	LOS NARANJOS I	VIAS	1.232.649
3	4151	C 80F / 26 G3 - 58	LOS NARANJOS II	VIAS	1.404.133
4	4137	D26 P10 / T103 Y T106	MARROQUIN I ETAPA	VIAS	2.467.547
5	4276	CRA26G ENTRE CLLE94 Y 98	PUERTA DEL SOL	VIAS	1.854.855
6	4316	CRA 26C ENTRE CALLE 94 Y CALLE 96	PUERTA DEL SOL	VIAS	758.256
7	4457	K 26B / C81 y C84	PUERTA DEL SOL	VIAS	1.485.848

Comprométete con tu ciudad

ASESORÍA DE PARTICIPACIÓN CIUDADANA



PROYECTOS APROBADOS DE CPL (CAMBIO DE POTENCIA EN LUMINARIAS), APROBADOS, QUE ESTAN PROXIMOS A EJECUTARSE EN COMUNA 14: **15 PROYECTOS, CON UNA INVERSION DE \$44.156.179**

	No Proyecto	Dirección	Barrio	Tipo	Valor Aprobado (\$)
8	4017	K26 I / 90 - 29	VILLA DE SAN MARCOS	VIAS	2.259.466
9	3722	K27D ENTRE C 91 Y C 103	ALFONSO BONILLA ARAGON	VIAS	5.080.836
10	3723	CALLE 96 ENTRE K 27 Y K 27D	ALFONSO BONILLA ARAGON	VIAS	2.307.303
11	3789	K 28D / ENTRE LA C 95 HASTA 101	ALFONSO BONILLA ARAGON	VIAS	5.445.108
12	3810	D 26F1 entre C 73 y C 74	MARROQUIN II ETAPA	VIAS	1.759.055
13	4001	D26M ENTE 73 Y 96	MARROQUIN II ETAPA	VIAS	10.428.756
14	4290	CLLE 84 / CRA 28 - 31	ALFONSO BONILLA ARAGON	VIAS	1.083.673
15	4200	T87 ENTRE D26 - 12 Y D26P1	MARROQUIN II ETAPA	VIAS	2.264.302
Total					\$44.156.179

Comprométete con tu ciudad

NUEVAS SOLICITUDES – SEGUNDA VISITA PLANEACIÓN.

EN EJECUCION / EJECUTADA - PLANEACIÓN



Informar la razón por la cual algunas personas se les asigno un puntaje alto del SISBEN, sin siquiera haberles realizado encuesta socioeconómica.

RESPUESTA: No es posible asignar puntajes manualmente en el aplicativo SISBENnet, siendo imposible la asignación de puntajes sin encuesta, por lo que las personas pueden estar incluidas por los siguiente:

- La persona fue encuestada en la fase de barrido de la metodología III.
- La persona en fase de demanda solicito encuesta a comienzos del 2010.
- Alguien que fue encuestado incluyo a sus familiares sin informarles y la persona desconoce estar incluida en la ficha socioeconómica de algún familiar o incluso algún conocido.



Comprométete con tu ciudad

EN EJECUCION / EJECUTADA - PLANEACIÓN



Se requiere analizar cada caso en particular, para así verificar y determinar:

Fecha, Lugar, Persona encuestada Informante calificado, persona que solicitó la encuesta, en la cual la persona se encuentra incluida.

Por lo que se insta a la comunidad acudir personalmente al C.A.L.I. 14 exponiendo su caso en particular.

BIENESTAR

Comprométete con tu ciudad

BIENESTAR – PRIMERA VISITA

SOLICITUDES	Estado 2da visita	Estado 3ra visita
➤ Permitir que los grupos culturales puedan volver a tener un espacio en el Centro de Desarrollo Comunitario de la comuna 14.	Ejecutada	
➤ Descentralización de la Administración hacia el C.A.L.I. 14	En Ejecución	Ejecutada
➤ Capacitar a las personas de la comuna, en aquellas áreas requeridas por el sector empresarial actual, para aumentar la empleabilidad de madres solteras.	Aprobada	Ejecutada
➤ incrementar los programas de comedores comunitarios para niños en la comuna.	Aprobada	
➤ Capacitar en emprendimiento a la Mesa Territorial de mujeres de la Comuna 14, con una casa sede.	Aprobada	Ejecutada

BIENESTAR – PRIMERA VISITA

SOLICITUDES	Estado 2da visita	Estado 3ra visita
➤ Se requiere nombrar en propiedad al señor Alfredo Vargas como director del CALI 14.	Tramite	
➤ Financiar proyecto de reciclaje en la fuente donde se generaría empleos, entre estos, para jóvenes, motoristas, madres cabezas de hogar, recicladores, ambientalistas, entre otros.	Inviable	

Descentralización de la Administración hacia el C.A.L.I. 14

RESPUESTA:

Los servicios que actualmente se prestan en el **CALI 14** son:

- BANCO DE PICHINCHA
- DAGMA
- INFOCALI
- SISBEN
- PARTICIPACIÓN - SDTBS
- ADULTO MAYOR - SDTBS
- PERSONERÍA
- JUECES DEPAZ
- EMCALI
- COMITÉ DE DEPORTES
- UAO
- JAL



EJECUTADA - SDTBS



Capacitar a las personas de la comuna, en aquellas áreas requeridas por el sector empresarial actual, para aumentar la empleabilidad de madres solteras.

RESPUESTA:

1 A través del Convenio realizado con SINGER se realiza capacitación en manejo de máquinas planas. Actualmente se encuentran en prácticas y proceso de vinculación laboral 145 mujeres de la comuna 14.

Las actividades se desarrollan en la Fundación Singer, Diagonal 23 #17ª - 54, B/ Santa Elena

El proyecto culmina el 31 de diciembre de 2016.



Continuación...

2

Por medio del Convenio realizado con **CECAN** se realiza capacitación en máquina plana, fileteadora y collarín.

Se vincularon **125 mujeres** de la comuna 14.

El proyecto culmina el 31 de diciembre de 2016.



APROBADA - SDTBS



Se solicita incrementar los programas de comedores comunitarios para niños en la comuna.

RESPUESTA:

En la comuna 14 funcionan 3 comedores comunitarios:

- Manuela Beltrán, Cra. 26H3 #117 – 60 **(96 beneficiarios)**
- Marroquín II, Diag. 26P5 # 103 – 35 **(93 beneficiarios)**
- Marroquín , Diag. 26P19 # 105B – 25 **(95 beneficiarios)**

Este mes se abrirán **4 comedores** comunitarios nuevos para atender aproximadamente **360 beneficiarios adicionales.**

Total beneficiarios a diciembre 2016: **644**



EN EJECUCIÓN - SDTBS



Capacitar en emprendimiento a la Mesa Territorial de mujeres de la Comuna 14, con una casa sede.

Proyecto de dependencia para el municipio de Santiago de Cali

A través del contrato interadministrativo con la Universidad del Valle se realiza el proyecto: "Fortalecimiento a las iniciativas comunitarias de las organizaciones de mujeres del municipio de Santiago de Cali":

Se han fortalecido **5 organizaciones de mujeres** de la comuna 14 en: Confecciones, alimentos, servicio de belleza y marroquinería.

35 mujeres de la comuna 14 participan en el diplomado de incidencia política y fortalecimiento de la mesa territorial de mujeres.

El proyecto termina el 31 de diciembre de 2016.

TRÁMITE DE DEPENDENCIA - SDTBS



Se requiere nombrar en propiedad al señor Alfredo Vargas como director del CALI 14.

RESPUESTA:

La Reforma Administrativa del Municipio, fue aprobada el 28 de Septiembre de 2016, mediante el Decreto extraordinario No. 516.

Actualmente estamos en proceso de armonización, lo cual definirá el nombramiento de los Directores de los CALI en el año 2017.





INVERSIONES BIENESTAR - 2016

CALI PROGRESA
contigo

ACCIONES ADICIONALES – EJE MUJER SDTBS



LÍNEA	PROCESO
Empoderamiento económico y productivo de las mujeres	En Punto Vive Digital, Mercadeo y Ventas certificadas por el SENA, Biblioteca Fundación Carvajal. Beneficiarias: 21 Mujeres
Prevención de violencias basadas en género	Capacitación técnica para el trabajo con enfoque diferencial para mujeres en condición de vulnerabilidad en: Modistería, Cuidado estético de Manos y Pies, Capacitación técnica en Gastronomía. Desarrollo humano y Derechos de las mujeres. Valor: \$60.000.000 Beneficiarias: 45 Mujeres.

Comprométete con tu ciudad

ACCIONES ADICIONALES – EJE MUJER SDTBS



LÍNEA	PROCESO
Atención a mujeres víctimas de violencias basadas en género	<p>Convenio Administración – Fundación Paz y Bien</p> <p>Aunar esfuerzos para brindar atención día integral a 130 mujeres víctimas de violencias basadas en género que posibilite el proceso de restitución de derechos de acuerdo a las necesidades diferenciales de las mujeres.</p> <p>Dirección: Marroquín II Comuna 14 Diagonal 26 I2 # 80-25 2do piso / Potrero Grande Comuna 21 Calle 123 #28 b1 21</p> <p>Contacto: 310 6328116 – 310 6328117</p>

Comprométete con tu ciudad

NUEVAS SOLICITUDES – SEGUNDA VISITA

BIENESTAR

EJECUTADA - SDTBS



La capacitación que realice la Casa Matria conjuntamente con la Fundación SINGER debe ser de 200 horas de teoría, y otras 200 horas de práctica, como mínimo, y expedir certificación de Auxiliar en máquinas planas.

RESPUESTA:

Dentro del convenio realizado con SINGER quedaron establecidas 240 horas de teoría (Capacitación) y 45 días de práctica (360 horas) para cada beneficiaria. y se expide la respectiva certificación como operarias en máquina plana.



TRAMITE DEPENDENCIA - SDTBS



Instaurar comedor comunitario en el barrio las Orquídeas en el kiosco Social, de la carrera 27D No. 109 – 01.

RESPUESTA:

A la fecha se han presentado 15 solicitudes de la comuna 14 para la apertura de comedores comunitarios, al respecto se estudiará la solicitud presentada por el señor Helmer Mina en el barrio Las Orquídeas.



INFRAESTRUCTURA

INFRAESTRUCTURA – PRIMERA VISITA

SOLICITUDES	Estado 2da visita	Estado 3ra visita
➤ Se solicita re parcheo de la calle 84 desde la carrera 26 hasta la 26C.	Ejecutada	
➤ Se solicita Reparcheo de la carrera 28 desde la Avenida Ciudad de Cali hasta la Transversal 103 barrio Alfonso Bonilla Aragón .	Ejecutada	
➤ Vías de acceso para personas en condición de discapacidad en el separador de la carrera 27 entre calles 73 a la calle 112.	Aprobada	
➤ Bacheo de la carrera 26 entre calle 84 y 91	Aprobada	
➤ Pavimentación de la calle 91 entre carrera 28 y 28D que se encuentra dentro del programa TIOS.	Aprobada	

INFRAESTRUCTURA – PRIMERA VISITA

SOLICITUDES	Estado 2da visita	Estado 3ra visita
➤ Construcción de la carrera 26 J entre Transversal 103 y la calle 120.	Aprobada	
➤ Pavimentación Calle 97 entre carreras 28 y 28b	Aprobada	
➤ Se solicita que el porcentaje de personas contratadas para las cuadrillas de trabajo para el bacheo de calles sea al menos del 50% de personas de la comuna 14.	Tramite	Aprobada
➤ Construcción de la calle 80E entre carreras 26D y 26G o transversal 103.	Tramite	
➤ Continuar con el programa de pavimentación con adoquines en los barrios Marroquín I y Marroquín II del programa TIOS.	Tramite	

MANTENIMIENTOS VIALES EJECUTADOS POR EL GRUPO OPERATIVO DE LA S.I.V.

DIRECCIÓN	ÁREA	VALOR	ESTADO
CARRERA 28 ENTRE CALLES 73 (Av CIUDAD DE CALI) Y TRANSVERSAL 101	1950,48	\$ 136´533.200	EJECUTADO
CALLE 84 ENTRE CARRERAS 26 Y 26 C	339,04	\$ 23´732.800	EJECUTADO
CALLE 73 (Av CIUDAD DE CALI) ENTRE CARRERAS 26 Y 26 G-9	344,8	\$ 24´136.000	EJECUTADO
TOTALES	2634,32 M2	\$ 184´402.000	

EJECUTADAS – INFRAESTRUCTURA



CARRERA 28 ENTRE CALLES 73 (Av. CIUDAD DE CALI) Y TRANSVERSAL 101



Comprométete con tu ciudad

EJECUTADAS – INFRAESTRUCTURA



CALLE 84 ENTRE CARRERAS 26 Y 26 C



Comprométete con tu ciudad

INTERVENCIONES - INFRAESTRUCTURA



VIAS PROGRAMADAS PARA INTERVENIR POR EL GRUPO OPERATIVO DE LA S.I.V.

BARRIO	DIRECCIONES
ALFONSO BONILLA ARAGON Y ORQUIDEAS	CARRERA 27 DESDE LA CALLE 93 A LA CALLE 105
MARROQUIN II	AVENIDA CIUDAD DE CALI CON CARRERA 26 - Calzad Oriental (Puente)
MANUELA BELTRAN	CARRERA 26 J ENTRE TRANSVERSAL 103 Y CALLE 120 (calzada Norte)
NARANJOS I	CALLE 76 ENTRE CARRRERAS 26 GY 26 G6
MARROQUIN II	DIAGONAL 26P8 ENTRE TRANSVERSAL 83 Y 103
ORQUIDEAS	CARRERA 27 D ENTRE CALLE 104 Y 105
ALIRIO MORA BELTRAN	CARRERA 26 D ENTRE CALLES 80 Y 81
MARROQUIN	DIAGONAL 26H4 ENTRE TRANSVERSAL 87 Y 101
ALIRIO MORA BELTRÁN	CALLE 77 ENTRE CARRERAS 26 B Y TRANSVERSAL 103
MARROQUÍN II	CALLE 74 ENTRE CARRERAS 26 B1 Y 26 C1

Comprométete con tu ciudad

INTERVENCIONES MANTENIMIENTO DE PUENTES PEATONALES S.I.V.

INTERVENCIONES - INFRAESTRUCTURA



Mantenimiento de Puentes Peatonales 2016

BARRIO	OBRA	LONGITUD (ML)	ÁREA INTERVENIDA (M2)	INVERSIÓN
1- Alfonso Bonilla Aragón – Pilar Tayrona	Calle 87 C con Carrera 26 C1	13	21	\$ 20.000.000
2- Marroquin II	Carrera 26 con Calle 86	26	42	\$ 25.000.000
TOTAL				\$ 45.000.000



Comprométete con tu ciudad

SOLICITUDES APROBADAS Y/O EN TRAMITE DE DEPENDENCIA.

COMUNA 14 – Visita Alcalde



APROBADA - INFRAESTRUCTURA

Pavimentación de la calle 91 entre carrera 28 y 28D

RESPUESTA:

- Esta vía ubicada en el Barrio Alfonso Bonilla Aragón, se pavimentará en el año 2017 cuya inversión será de \$ 1.147.574.366

COMUNA 14 – Visita Alcalde



APROBADA - INFRAESTRUCTURA

Acceso para personas en condición de discapacidad en el separador de la carrera 27 entre calles 73 a la calle 112.

RESPUESTA:

Se recibió viabilidad técnica por parte de la Secretaria de Tránsito y Transporte. La Secretaria de Infraestructura y Valorización apropio recursos para la adecuación de los pasos peatonales existentes para la vigencia del 2017



Visita técnica entre Tránsito, Infraestructura y APC.

COMUNA 14 – Visita Alcalde



TRAMITE DE DEPENDENCIA - INFRAESTRUCTURA

Continuar con el programa de pavimentación con adoquines en los barrios Marroquín I y Marroquín II.

Transversal 105 entre Diagonales 26 P5 a 26 P16 – Marroquín I

Transversal 105 entre Diagonales 26 P17 a 26 P18 – Marroquín I

Transversal 83 entre Diagonales 26 M y 26 P1 – Marroquín I

Transversal 96 entre Carreras 26 H1 y 26 I – Marroquín II

Calle 108 entre Carrera 27 D y 27 F – Orquídeas

Calle 97 entre carreras 28 y 28 C – Alfonso Bonilla Aragón

INVERSIONES CON RECURSOS DE DEPENDENCIA 2016

INVERSIONES - INFRAESTRUCTURA



VIAS A INTERVENIR POR PROCESOS LICITATORIOS CON RECUSOS DE LA S.I.V - 2016

BARRIO	OBRA	TIPO DE OBRA	ÁREA	VALOR OBRA	LICITACIÓN
Manuela Beltrán	CARRERA 26P 6-G ENTRE LA CALLE 110 Y 112	Rehabilitación	222	46.451.295	GRUPO 2 DE LA LP-04-2016
Manuela Beltrán	CARRERA 26 T ENTRE CALLES 106 Y 108	Rehabilitación	418	59.985.022	GRUPO 2 DE LA LP-04-2016
Manuela Beltrán	CARRERA 26 S ENTRE CALLES 106 Y 108	Rehabilitación	390	61.473.951	GRUPO 2 DE LA LP-04-2016
Manuela Beltrán	CARRERA 26 M ENTRE CALLES 108 Y 112	Rehabilitación	434	88.755.967	GRUPO 2 DE LA LP-04-2016
Alirio Mora Beltrán	CARRERA 26 C-2 ENTRE CALLES 78 Y 79	Pavimentación	449	95.302.979	GRUPO 1 DE LA LP-04-2016
Alfonso Bonilla Aragón	CALLE 83 ENTRE CARRERA 28 Y CARRERA 28-4	Pavimentación	698	150.127.058	GRUPO 1 DE LA LP-04-2016
Alfonso Bonilla Aragón	CARRERA 27 E ENTRE CALLE 73 Y 79	Rehabilitación	564	85.695.330	GRUPO 6 DE LA LP-04-2016
			3175 M2	\$ 587'791,602	

INVERSIONES SITUADO FISCAL 2016

PROYECTOS APROBADOS - PARA VIGENCIA 2016

Recursos Situado Fiscal 2016

BARRIO	DIRECCIÓN	TIPO DE OBRA	VALOR	LICITACIÓN
Ciudadela INVICALI	CARRERA 26 B3 ENTRE CALLES 112 Y 116	Pavimentación	\$ 125.267.084	SA.23.2016

TOTAL INVERSIONES REALIZADAS POR LA SECRETARIA DE INFRAESTRUCTURA Y VALORIZACIÓN EN 2016

INVERSIÓN TOTAL REALIZADA POR LA SECRETARÍA DE INFRAESTRUCTURA Y VALORIZACIÓN EN EL AÑO 2016



LA INVERSIÓN TOTAL REALIZADA POR LA SECRETARIA DE INFRAESTRUCTURA Y VALORIZACIÓN	\$ 851'389.893
---	-----------------------

INVERSIONES SITUADO FISCAL 2017

PROYECTOS APROBADOS - PARA VIGENCIA 2017

Recursos Situado Fiscal 2017

BARRIO	DIRECCIÓN	TIPO DE OBRA	VALOR
Alfonso Bonilla Aragón	CARRERA 26 T ENTRE CALLES 73 Y 75	Rehabilitación	\$ 70.830.943

METROCALI

METROCALI – PRIMERA VISITA

SOLICITUDES	Estado 2da visita	Estado 3ra visita
➤ Habilitar transbordos y así eliminar el doble pasaje	Ejecutada	
➤ Construcción de la Terminal de Aguablanca del Masivo Integrado de Occidente, MIO.	Aprobada	
➤ Modificar la parada que anuncia la ruta A42A en la cra. 28 con calle 76 ya que esta nomenclatura no existe.	Aprobada	
➤ Pavimentación de sectores faltantes, y bacheo de las siguientes vías: *Carrera 26 C entre Calles 112 y 84. *Calle 84 entre Carreras 26C y Transversal 103.	Aprobada	En Ejecución

METROCALI – PRIMERA VISITA

SOLICITUDES	Estado 2da visita	Estado 3ra visita
➤ La ruta A42A pueda ingresar a la estación calipso y que las rutas A42A y A56 permitan que los pasajeros descendan dentro de la estación Nuevo Latir.	Inviabile	
➤ Se solicita mejorar la frecuencia de rutas A42A, A56, A55, A57 del Sistema Masivo Integrado de Occidente, MIO.	Inviabile	
➤ Incrementar la frecuencia en esta comuna, de buses con plataforma para personas discapacitadas en las rutas del Masivo Integrado de Occidente, MIO.	Inviabile	

EN EJECUCIÓN - METROCALI



*Carrera 26 C entre Calles 112 y 84.



Comprométete con tu ciudad

ASESORÍA DE PARTICIPACIÓN CIUDADANA



*Carrera 26 C entre Calles 112 y 84.

- **Construcción de Losas de Concreto Hidráulico**
- **Mobiliario Urbano**
- **Reposición de Alcantarillado**
- **Construcción de Paradas**
- **Señalización Horizontal y Vertical**
- **Semaforización**



Comprométete con tu ciudad

GOBIERNO

Comprométete con tu ciudad

GOBIERNO – PRIMERA VISITA

SOLICITUDES	Estado 2da visita	Estado 3ra visita
➤ Se solicita implementar un programa piloto de resocialización y reinserción de jóvenes.	Aprobada	Ejecutada
➤ Rotación de la policía presente en la zona, de manera urgente, dado que la comunidad expresa atención ineficiente en el territorio.	En Ejecución	
➤ Aplicar comparendos ambientales significativos a escombreras para reducir su impacto en el medio ambiente.	En Ejecución	
➤ Acompañamiento de la fuerza policial en los escenarios deportivos por alta inseguridad en los mismos.	En Ejecución	

GOBIERNO – PRIMERA VISITA

SOLICITUDES	Estado 2da visita	Estado 3ra visita
➤ Se solicita protección por parte de la policía a los líderes comunales por las diferentes amenazas que ellos reciben.	En Ejecución	
➤ Establecer incentivos tales como facilidad en formación de tiendas o mejora de vivienda a aquellas casas denominadas comúnmente “ollas” para que desistan de la actividad.	Inviabile	
➤ El personal de la policía que acuda a llamados de la comunidad por volumen de ruido elevado en residencias, lleve medidor de decibeles, para así dejar constancia técnica de la infracción.	Inviabile	

EJECUTADA – GOBIERNO



Se solicita implementar un programa piloto de resocialización y reinserción de jóvenes.

RESPUESTA:

Intervención a jóvenes en alto riesgo con un programa y proyecto social, cultural para la creación de unidades productivas: 125 jóvenes de la comuna 14.

Se clausuró el 29 de octubre, conto con la presencia de 480 personas de las comunas 13, 14 y 15 con iniciativas laborales. En este proceso se han constituido 4 unidades productiva manejada por los jóvenes de fábrica de calzado, comercializadora de ropa, escuela de baile y escuela de música.



Continuación...

RESPUESTA:

Proyecto de Atención Integral a miembros de 33 Pandillas y sus entornos familiares en ocho comunas, entre ellas se encuentra la Comuna 14,

Se viene realizando trabajo permanente con la Policía Metropolitana y CISALVA -, en las comunas priorizadas, con la intervención temprana para evitar conflictos con el fin de evitar enfrentamientos entre los grupos.





INVERSIONES GOBIERNO 2016

ASESORÍA DE PARTICIPACIÓN CIUDADANA

COMUNA 14 – 3ra Visita Alcalde



- **Recuperación de Parques**, iniciando en el barrio Manuel Beltrán, acompañando en la intervención los miembros de la Junta de Acción Comunal, Fundación Alcance Victoria con actividad recreo-cultural, embellecimiento a las zonas verdes y un compartir con desayuno y almuerzo.



Comprometete con tu ciudad

ASESORÍA DE PARTICIPACIÓN CIUDADANA

COMUNA 14 – 3ra Visita Alcalde



- 21 campañas de sensibilización en: violencia de género, lesiones personales, consumo de sustancias psicoactivas y delitos sexuales.



Comprométete con tu ciudad

ASESORÍA DE PARTICIPACIÓN CIUDADANA

COMUNA 14 – 3ra Visita Alcalde



- Se realizó intervención conjunta para la recolección de basuras con el lema “Compromiso con La Tolerancia”.
- Se lideró planes de control; con la identificación e individualización de personas, conjunto con la Secretaria de Transito para verificación de antecedentes a los automotores, contrarrestar los puntos críticos, control en los principales corredores viales, parques, plan semáforos y plan vida según georreferenciación de delictividad.

Comprométete con tu ciudad

ASESORÍA DE PARTICIPACIÓN CIUDADANA

COMUNA 14 – 3ra Visita Alcalde



De los operativos de control realizados:

- 237 Capturas en Flagrancia.
- 54 capturas por orden Judicial.
- 19 Motocicletas recuperadas.
- 106 Armas de Fuego Incautadas.
- 1.178 Armas Blancas Incautadas.
- 3.326 Gramos de Marihuana Incautados.
- 2.848 Gramos de Basuco Incautados.
- 20 Capturas por Homicidio.



Comprométete con tu ci

NUEVAS SOLICITUDES – SEGUNDA VISITA GOBIERNO.

EN EJECUCION / EJECUTADA - GOBIERNO



Realizar diálogos o cualquier otra forma de acercamiento con las bandas criminales de la comuna 14, para tratar el tema de reclutamiento de jóvenes, y lograr que estas desistan del futuro reclutamiento de los mismos.

RESPUESTA: En el proyecto Prevención al Reclutamiento Forzado, se realiza actividades donde se les explica a los niños, niñas y adolescentes el proceso de conocer diferentes tipos de justicia; restaurativa, reparativa y distributiva.

Actividades de Recreación y Realización de Talleres:

Justicia Restaurativa: 152

Identidad de género: 136

Identidad y ciudad: 168

habilidades para la Vida: 165



APROBADA - GOBIERNO



Instalación de cámaras de seguridad en la comuna 14 en los siguientes lugares críticos:

- *Cr 26B2 Con Calle 80, Barrio Quintas del Sol
- *Cr 26K con Calle 116 Barrio Manuela Beltrán
- *Cr 26Q con Calle 116 Barrio Manuela Beltrán
- *Cr 26P21 con Calle 106 Barrio Manuela Beltrán
- *Diagonal 26P3 con Transversal 87 esquina, Barrio Marroquín II.
- *Calle 89 Con Cr 26, Barrio Puertas del Sol I.

RESPUESTA: Se tendrá en cuenta en los proyectos 2017.

En la comuna se tiene 70 cámaras de video vigilancia de las cuales una (01) se instalo en el primer semestre del 2016 en la diagonal 26 # 80a - 18 Para el mes de Diciembre, la comuna contara con tres (03) nuevas cámaras; en la cll 115a con Cr 26B1 y cll 106 con Cra 26 J2.



EMCALI

EMCALI – PRIMERA VISITA

SOLICITUDES	Estado 2da visita	Estado 3ra visita
➤ Entamboramiento de canales Cauquita Sur y Figueroa.	Aprobada	

Entamboramiento de canales Cauquita Sur y Figueroa.

RESPUESTA:

Canal Cauquita Sur: Se ejecutará con presupuesto del Fondo Nacional de Adaptación y tiene un presupuesto de \$13.400.000 para el mejoramiento de la capacidad hidráulica y entamboramiento del canal actual que se encuentra en tierra.

La obra tendrá una extensión aproximada de 1.000 ml y está iniciando el proceso contractual, con lo cual se espera en entre los meses de Septiembre y Octubre inicie obra, la cual se extenderá entre 2017 y 2018.

Canal Figueroa: Se terminaron los diseños desde Isaías Duarte Cansino, hasta el Nuevo Latir, y se esta culminando presupuestos.

EDUCACIÓN

EDUCACIÓN – PRIMERA VISITA

SOLICITUDES	Estado 2da visita	Estado 3ra visita
➤ Implementar proyecto piloto en las IEO de la comuna 14, de curso pre – ICFES a estudiantes de decimo y once para así incrementar el ingreso de estudiantes de esta comuna a la educación superior.	Sin Respuesta	Tramite
➤ Implementar en las instituciones educativas de la comuna 14, Psicólogos y Trabajadores Sociales para una adecuada integración a los entornos educativos	Ejecutada	
➤ Llevar programas de educación superior, Técnicos y Tecnológicos a las instituciones educativas de la comuna.	Ejecutada	
➤ Reparación y mantenimiento de infraestructura eléctrica, sanitaria, alcantarillados, bienes muebles e inmuebles y pupitres en las IEO de la comuna y sus sedes.	Tramite	En Ejecución

TRAMITE DEPENDENCIA – EDUCACIÓN



Implementar proyecto piloto en las IEO de la comuna 14, de curso pre – ICFES a estudiantes de decimo y once para así incrementar el ingreso de estudiantes de esta comuna a la educación superior.

RESPUESTA: No se pudo contar este año con los recursos necesarios para invertir en un proyecto de pre ICFES.

Se están concentrando esfuerzos para que el próximo año pueda existir un rubro destinado a este proyecto.

Sin embargo existen I.E Oficiales que en cabeza del rector(a) han desarrollado el proyecto pre ICFES con los fondos educativos (recursos propios) que les son asignados.

EN EJECUCIÓN – EDUCACIÓN



Reparación y mantenimiento de infraestructura eléctrica, sanitaria, alcantarillados, bienes muebles e inmuebles y pupitres en las IEO de la comuna y sus sedes.

RESPUESTA: Estas son las I.E para las cuales se asignó presupuesto para este año:

- I.E Monseñor Ramón Arcila Sede principal: Construcción de 4 Aulas, Batería sanitaria, aula de sistemas y oficina. Valor: \$1.235.000.000 (Entrega en Enero de 2.017)
- I.E Monseñor Ramón Arcila Sede Alfonso Reyes Echandia: Demolición de las dos casas adyacentes para ampliación de la I.E Valor: \$ 65.000.000 (Entrega 31 de Diciembre de 2016)
- I.E La Anunciación Sede Los Naranjos: Adecuación de Cubierta. Valor: \$57.000.000 (Entrega 31 de Diciembre de 2016)

Comprométete con tu ciudad

NUEVAS SOLICITUDES – SEGUNDA VISITA EDUCACIÓN.

EJECUTADA - EDUCACION



Se solicita mejorar la calidad nutricional de los desayunos escolares entregados a los estudiantes en las IE de la comuna 14.

RESPUESTA:

El PAE (Programa de alimentación escolar) es una estrategia de permanencia escolar, la cual consiste en un **COMPLEMENTO** alimenticio,

Este es determinado por una minuta emitida por el Ministerio de Educación, la cual en el caso específico de Cali, se encuentra por encima de los estándares y parámetros de calidad exigidos por el gobierno nacional, asegurando así que no solo se cumple con la calidad sino que nos encontramos por encima de los estándares.

Si la comunidad tiene un caso puntual en que el estándar de calidad no se cumpla, acercarse a la secretaria de Educación para poner el caso en conocimiento y se tomara los correctivos pertinentes.

Comprométete con tu ciudad

SALUD

SALUD – PRIMERA VISITA

SOLICITUDES	Estado 2da visita	Estado 3ra visita
➤ Se requiere fumigación y campañas preventivas con el fin de evitar la propagación de enfermedades, como el Zika.	Ejecutada	
➤ Se requiere mejorar la estructura del Puesto de Salud Alfonso Bonilla Aragón debido a su deterioro físico en puertas, paredes y ventanas.	Ejecutada	
➤ Realizar una jornada de esterilización de animales.	Aprobada	Ejecutada
➤ Ampliación de servicios prestados del Centro de Salud, Marroquín cauquita, tales como urgencias y hospitalización.	Tramite	

SALUD – PRIMERA VISITA

SOLICITUDES	Estado 2da visita	Estado 3ra visita
➤ Permitir que las Entidades Prestadoras de Salud, E.P.S. autoricen servicios de nivel 2 para el Hospital Isaías Duarte Cancino.	Tramite	Inviable
➤ Recuperación y adecuación del Centro de Salud las Orquídeas.	Inviable	

Realizar una jornada de esterilización de animales.

RESPUESTA:

JORNADAS DE ESTERILIZACION DE ANIMALES, COMUNA 14			
FECHA	MOVIL	BARRIO	Total operados
jueves 16 de junio de 2016	MOVIL 1	PARQUE LA CANDELARIA CL 78A CON CR 27C	12
jueves 18 de agosto de 2016	MOVIL 2	PARQUE LA CANDELARIA CL 78A CON CR 27C	16
jueves 25 de agosto de 2016	MOVIL 2	PARQUE LA CANDELARIA CL 78A CON CR 27C	16
viernes 26 de agosto de 2016	MOVIL 2	PARQUE LA CANDELARIA CL 78A CON CR 27C	20
martes 1 de noviembre de 2016	MOVIL 2	ALFONSO BONILLA A.	30
jueves 3 de noviembre de 2016	MOVIL 2	CASETA COMUNAL ALFONSO B.	15
TOTAL OPERADOS			109

EJECUTADA – SALUD



Se requiere fumigación y campañas preventivas con el fin de evitar la propagación de enfermedades, como el Zika.

FUMIGACIONES SEGUNDO SEMESTRE C14

Barrio / Sector	Coordenadas	Fecha	# Manzanas	# predios
ALFONSO BONILLA	Cl 73a a Cl 91 y kr 28 a kr 27D	21/06/2016	28	1344
	Cl 73A-Cl 91 y Cr 27-Orilla Canal Cauquita Sur	28/06/2016	31	1448
	Cl 73A-Tv 103 y kr 27-Orilla Canal Cauquita Sur	23/06/2016	22	1056
	Cl 91 a Tv 103 y kr 27D y Orilla Canal CauquitaSur	30/06/2016	32	1536
	Cl 91 a Tv 103 y kr 28D a kr 27D	27/06/2016	30	1440
ALIRIO MORA BELTRAN	cl 73 a cl 77 y kr 26 y tv 103	05/09/2016	40	2000
ALIRIO MORA BELTRAN, LOS NARANJOS II	cl 77 a cl 80 y kr 26 y tv 103	06/09/2016	45	2250
CIUDADELA INVICALI, MANUELA BELTRAN	cl 112 a cl 120 y kr 26c a kr 26	28/09/2016	22	1100
LAS ORQUIDEAS	cl 112 a cl 120 y dg 119 y kr 27	14/07/2016	21	1008
	tv 103 a cl 112 y dg 19 y kr 27	12/07/2016	41	1968
LOS NARANJOS	cl 73 a cl 76 y canal cauquita tv 103	01/09/2016	38	1900
	cl 80 a cl 76 y canal cauquita y tv 103	30/08/2016	34	1700
MANUELA BELTRAN	cl 112 a cl 120 y kr 26j a kr 26c	27/09/2016	32	1600
	Cl 112 a Cl 120 y kr 27 a kr 26J	21/09/2016	40	2000
	Cl 99 a Cl 112 y kr 26J a kr 26C	26/09/2016	40	2000
	tv 105 a cl 112 y kr 27 a kr 26j	23/09/2016	44	2200
MARROQUIN I	cl 73 y tv 103 y kr 26k a kr 26p11	11/08/2016	85	3400
	dg 26p13 a dg 26p3 y tv 103 a tv 106	22/09/2016	30	1500
	kr 27 a dg 26p13 y tv 103 a tv 105	20/09/2016	30	1500
MARROQUIN II	cl 103 y canal cauquita y kr 26h1 a kr 26g4	30/08/2016	31	1550
	cl 103-canal cauquita y kr 26i a kr 26h1	29/08/2016	28	1400

Continuación...

FUMIGACIONES SEGUNDO SEMESTRE C14

Barrio / Sector	Coordenadas	Fecha	# Manzanas	# predios
	cl 73 canal cauquita y kr 26g4 a kr 26	31/08/2016	32	1600
	cl 73a y tv 101 y kr 26k a kr 26i	25/08/2016	43	2150
PILAR TAIRONA, ALFONSO BONILLA A. COL.NUEVO LATIF	Canal Cl 73-Cl 91 y kr 28 a kr 28D	20/06/2016	37	1480
PROMOCIONES POPULARE	cl 91 a cl 112 y kr 26 a kr 26c	16/09/2016	36	1800
PUERTAS DEL SOL	cl 80 a cl 91 y kr 26 a kr 26g	08/09/2016	40	2000
	cl 91 a cl 99 y kr 26c a kr 26g	19/09/2016	30	1500
SOL DE ORIENTE, LOS NARANJOS II	cl 80 a cl 84 y kr 26 y tv 103	07/09/2016	60	3000
VILLA SAN MARCOS	cl 84 a cl 94 y kr 26g y tv 103	08/09/2016	56	2800

NUEVAS SOLICITUDES – SEGUNDA VISITA SALUD.

APROBADA - SALUD



Socializar los planos del centro de salud las Orquídeas a la comunidad.

RESPUESTA: Tal como se comprometió la ESE oriente, los planos medico - arquitectónicos ya están hechos, en ellos se evidencia un edificio de dos pisos que contara con:

- 5 Consultorios,
- 2 Unidades de odontología,
- Cajas,
- 1 auditorio pequeño,
- Baños públicos,
- Parqueadero interno para 2 carros y
- Área para comodato.

En junta directiva se discutirá el plan de inversiones de la ESE Oriente.

CULTURA

CULTURA – PRIMERA VISITA

SOLICITUDES	Estado 2da visita	Estado 3ra visita
➤ Garantizar la participación de los grupos de base de la comuna para los grandes eventos culturales de la ciudad de Cali.	Ejecutada	
➤ Construcción del Centro Cultural de la comuna 14 que ya tiene recursos aprobados de Dependencia y Territorios TIOS.	Aprobada	
➤ Fortalecimiento en dotación y herramientas a los grupos culturales en danza, teatro, artes plásticas, música, gastronomía y producción musical.	Inviabile	

APROBADA - CULTURA



Garantizar la participación de los grupos de base de la Comuna para los grandes eventos culturales de la ciudad de Cali.

A través de la estrategia de Secretaría de Puertas Abiertas, se contratará a los siguientes grupos artísticos de la Comuna para que se presenten en el Alumbrado de la Calle 72W en el mes de diciembre:

- **Agrupación Folclórica Ritmo y Tambor**
- **Munano Klan**
- **Dúo Fénix**

Construcción del Centro Cultural de la comuna 14 que ya tiene recursos aprobados de Dependencia y Territorios TIOS.

RESPUESTA:

- **Se cuenta con el recurso para construir la Biblioteca y Centro Cultural Los Naranjos, ficha BP No. 06046287 – 2017 por valor de \$401.979.612.**
- **Se están elaborando los pliegos de condiciones para el proceso de licitación pública que se abrirá para la vigencia fiscal 2017.**

ASESORÍA DE PARTICIPACIÓN CIUDADANA COMUNA 14 – 3ra Visita Alcalde



INVERSIONES CULTURA - 2016

Comprométete con tu ciudad

COMUNA 14 – 3ra Visita Alcalde



MONITORES CULTURALES POR DEPENDENCIA - DANZA

MONITOR	ÁREA ARTÍSTICA	LUGAR	DÍA	HORA
PAULA FRANCO	DANZA	MARROQUÍN -COLEGIO - CAMINO HACIA EL FUTURO	MARTES	10 – 12 m.
		MARROQUÍN -COLEGIO - CAMINO HACIA EL FUTURO	JUEVES	10 – 12 m.
		MANUELA BELTRAN – CDC	MIÉRCOLES	10 – 12 m.
		MANUELA BELTRAN – CDC	MARTES	8 – 10 a.m.
		CASETA COMUNAL BONILLA ARAGÓN – ADULTO MAYOR	JUEVES	3 – 5 p.m.
		CASETA COMUNAL BONILLA ARAGÓN – NIÑOS	MARTES	6 – 8 p.m.
		CASETA COMUNAL BONILLA ARAGÓN – ADULTO MAYOR	MIÉRCOLES	8 – 10 p.m.

MONITOR	ÁREA ARTÍSTICA	LUGAR	DÍA	HORA
JAVIER BONILLA	DANZA	QUINTAS DEL SOL – CASETA COMUNAL	MARTES Y JUEVES	2 – 4 p.m.

Comprométete con tu ciudad

COMUNA 14 – 3ra Visita Alcalde



MONITOR	ÁREA ARTÍSTICA	LUGAR	DÍA	HORA
ÉDGAR ARTURO BAMBA	DANZA	PUERTAS DEL SOL I – CASETA COMUNAL	MARTES Y JUEVES	6:30 – 8:30 p.m.
		LAS ORQUÍDEAS -POLIDEPORTIVO	LUNES Y MIÉRCOLES	6:30 – 8:30 p.m.
		LAS ORQUÍDEAS -POLIDEPORTIVO	SÁBADOS	8 - 10 a.m.

MONITOR	ÁREA ARTÍSTICA	LUGAR	DÍA	HORA
LUÍS ANDRÉS MARTÍNEZ	DANZA	LAS ORQUÍDEAS –POLIDEPORTIVO	SÁBADOS	2 – 4 p.m.
		QUINTAS DEL SOL – CASETA COMUNAL	LUNES Y MIÉRCOLES	9 – 11 a.m.
		PUERTAS DEL SOL 4 - G4 VISION MUNDIAL -CAS C	JUEVES Y VIERNES	2 – 4 p.m.

Comprométete con tu ciudad

COMUNA 14 – 3ra Visita Alcalde



MONITORES CULTURALES POR DEPENDENCIA - MÚSICA

MONITOR	ÁREA ARTÍSTICA	LUGAR	DÍA	HORA
ANDRÉS PASOS	MÚSICA	PUERTAS DEL SOL G1 – CASA VOLUNTARIA	LUNES Y MARTES	9 – 11 a.m.

MONITOR	ÁREA ARTÍSTICA	LUGAR	DÍA	HORA
JUAN DANIEL MORALES	MÚSICA	ALFONSO BONILLA – BIBLIOTECA GABRIELA MISTRAL	MIÉRCOLES Y JUEVES	6 – 8 p.m.

Comprométete con tu ciudad

COMUNA 14 – 3ra Visita Alcalde



MONITORES CULTURALES POR DEPENDENCIA



Comprométete con tu ciudad

COMUNA 14 – 3ra Visita Alcalde



PROGRAMA PLAZAS Y PARQUES

Se desarrolló una actividad mediante el Programa Plazas y Parques, el día 16 de septiembre de 2016 en el barrio Las Orquídeas, brindando apoyo logístico y aportando los siguientes artistas:

- Paola Basán
- King of the Swing
- El Boro de la Línea
- Alexander Díaz Angola
- José Javier Jiménez
- Andrés Camilo Salazar



Comprométete con tu ciudad

COMUNA 14 – 3ra Visita Alcalde



PROGRAMA PLAZAS Y PARQUES



Comprométete con tu ciudad

COMUNA 14 – 3ra Visita Alcalde



CULTURA CIUDADANA



Comprométete con tu ciudad

NUEVAS SOLICITUDES – SEGUNDA VISITA CULTURA

APROBADA - CULTURA



Socialización de los planos del diseño del Centro Cultural que será construido en la comuna 14, para que este diseño sea concertado entre la comunidad y los encargados del tema.

RESPUESTA:

Con el fin de dar a conocer a la comunidad en general, el diseño definido con miras a la construcción del Centro Cultural en la comuna, se concertó la realización de una jornada de socialización el jueves 24 de noviembre a las 4:00 p.m. en las instalaciones del CALI 14. Dicha mesa contará con la participación del arquitecto encargado de los diseños, comité de planificación territorial, líderes del sector cultural de la comuna y comunidad en general.

APROBADA - CULTURA



Comprométete con tu ciudad

TRAMITE DEPENDENCIA - CULTURA



Brindar la oportunidad de contratar y ejecutar proyectos de mínimas cuantías a las Organizaciones Culturales de la Comuna 14, contribuyendo así a mejorar el proceso de empleabilidad y generación de ingresos, tema bandera del señor alcalde de Cali.

RESPUESTA: En modalidad de contratación directa, es fundamental que la selección de los colaboradores de la Administración responda a criterios objetivos. Estos corresponden a los requisitos de idoneidad y conformidad respecto del contrato a desarrollar. El hecho de que un contrato se lleve a cabo, a través de contratación directa, no niega la exigencia del cumplimiento del principio de selección objetiva.

La Secretaría de Cultura y Turismo plantea que, desde 2016, las organizaciones culturales de la Comuna 14 alleguen a la oficina administrativa de la Dependencia, el certificado de la C.C.C y los estatutos y certificaciones de idoneidad de las mismas para ejecutar proyectos, Lo anterior, con el fin de prever cuáles de estas podrían tenerse en cuenta para la ejecución de los mismos en 2017.

Apoyar a emprendimientos culturales con capital semilla.

RESPUESTA: La Secretaría de Cultura y Turismo de Cali, a través de su oficina de Emprendimiento Cultural, genera diversos procesos de acompañamiento, apoyo y asesoría para el fortalecimiento de emprendimientos culturales en la ciudad.

El mecanismo para la obtención de apoyos financieros, establecido por la Secretaría de Cultura y Turismo, es la Convocatoria Estímulos Cali, que tiene por objeto reconocer iniciativas, emprendimientos y procesos culturales en las distintas Comunas y Corregimientos. Para ampliar esta información le invitamos a comunicarse al 8859087 o acercarse a la oficina de Emprendimiento Cultural de la Secretaría de Cultura y Turismo.

EN EJECUCION - CULTURA



Continuación...

Se informa que la Comuna contó con dos (2) participantes en la Convocatoria Estímulos Cali 2016 y una (1) fue seleccionadas como ganadora :

Tipo de proponente	Nombre de la propuesta	Proponente	Monto solicitado
Persona jurídica	Fortalecimiento de procesos socioculturales con niños, niñas y adolescentes del barrio El Rodeo	Fundación Color Esperanza	\$28.490.000

Comprométete con tu ciudad

APROBADA - CULTURA



Llevar a cabo muestra artística y cultural por la paz en la comuna 14.

RESPUESTA: El 26/10/2016 se realizo mesa de trabajo con el líder Andrés Bonilla.

Se sugirió por parte de la Secretaria de Cultura, desarrollar y terminar el proceso de planificación del evento para tener claridad de los requerimientos y así poder establecer compromisos por parte de la dependencia para evaluar el apoyo al evento.



DEPORTES

DEPORTES – PRIMERA VISITA

SOLICITUDES	Estado 2da visita	Estado 3ra visita
➤ Continuidad del proceso de Escuelas de Iniciación Deportiva de la comuna 14 a través del nombramiento de monitores deportivos, coordinador y promotor.	Ejecutada	
➤ Instalación de mas juegos bio-saludables en la comuna 14.	Ejecutada	
➤ Fortalecimiento del banco de implementos deportivos de la comuna como conos, petos, balones y demás para su buen funcionamiento.	Aprobada	Ejecutada
➤ Adecuación de elementos faltantes en escenarios deportivos tales como iluminación y césped en los escenarios deportivos.	Inviabile	Tramite

DEPORTES – PRIMERA VISITA

SOLICITUDES	Estado 2da visita	Estado 3ra visita
➤ Intervención de recuperación y adecuación a la "Cancha de la Candelaria" calle 78a # 27b - 10, Barrio Alfonso Bonilla Aragón.	Inviabile	

TRAMITE DEPENDENCIA - DEPORTES



Adecuación de elementos faltantes en escenarios deportivos tales como iluminación y césped en los escenarios deportivos.

Los escenarios deportivos se están incluyendo en el Plan de acción de priorización de intervención, ya que hay algunos que no ameritan todavía adecuación, como el del Polideportivo Promociones Populares, que la prioridad fueron las piscinas y la adecuación de tableros de baloncesto, donde se colocaron aros y se pintó.

En el Polideportivo Pilar Tayrona se hizo demarcación de la cancha de baloncesto, adecuación de tableros y pintura. Igualmente demarcación de la cancha de futsal.

TRAMITE DEPENDENCIA - DEPORTES



Polideportivo Promociones Populares



Comprométete con tu ciudad

TRAMITE DEPENDENCIA - DEPORTES



Continuación...

El DAPM informa que las siguientes canchas ya contaban con luz blanca:

- Cancha de fútbol El Caney (A.B.A.), Cra. 26U con calles 76 y 77.



Comprometete con tu ciudad

TRAMITE DEPENDENCIA - DEPORTES



Continuación...

- Cancha múltiple Villa de San Marcos, Cr 26C con Cl. 87 y 89, Requiere: iluminación.



Comprométete con tu ciudad

EN EJECUCION / EJECUTADA - DEPORTES



Fortalecimiento del banco de implementos deportivos de la comuna como conos, petos, balones y demás para su buen funcionamiento.

La dotación de implementos deportivos se compró y fue entregada a inicios del mes de octubre a los monitores y gestores.

TRAMITE DEPENDENCIA - DEPORTES



Intervención de recuperación y adecuación a la "Cancha de la Candelaria" calle 78a # 27b - 10, Barrio Alfonso Bonilla Aragón.

Se revisó el escenario deportivo y fue incluyó en el Plan de acción de priorización de intervención para los escenarios deportivos de la ciudad, que consiste en asignar un puntaje de prioridad y en listar en el cronograma de intervención para el año 2017, según la gravedad del estado de la infraestructura de los escenarios deportivos.

NUEVAS SOLICITUDES – SEGUNDA VISITA

DEPORTES

EJECUTADA - DEPORTES



Cumplir el compromiso de contratar 22 monitores, ya que a la fecha de la segunda visita del alcalde a la comuna, solo se han contratado 16.

RESPUESTA: Se cumplió con el compromiso aumentando muchos más monitores de los solicitados; la comuna 14 cuenta actualmente con:

17 Monitores de Centros de Iniciación Deportiva

10 Monitores de Cuerpo y Espíritu (antes gimnasia dirigida)

1 Monitor de Deporte Comunitario

2 Gestores Deportivos (antes promotores)

TOTAL 30

Adicionalmente:

1 Gestor de Infraestructura Deportiva

1 Gestor de Administración

EJECUTADA - DEPORTE.



Continuación...

MONITORES CENTROS DE INICIACION Y FORMACION DEPORTIVA	17
MONITORES CUERPO Y ESPIRITU	10
GESTORES DEPORTIVOS	2
MONITOR DE DEPORTE COMUNITARIO	1
GESTOR DE INFRAESTRUCTURA	1
GESTOR DE ADMINISTRACION	1
TOTAL	32

Comprométete con tu ciudad

EJECUTADA - DEPORTE



Continuación...

DISCIPLINAS, COBERTURA Y MONITORES DEPORVIDA C.I.F.D		
DISCIPLINA	CANTIDAD BENEFICIARIOS	MONITORES CENTROS DE INICIACION Y FORMACION DEPORTIVA
AJEDREZ	61	1
ATLETISMO	97	1
BALONCESTO	63	1
FUTBOL	778	8
FUTBOL SALA	317	1
KARATE-DO	28	1
NATACION	75	1
PATINAJE	229	2
VOLEIBOL	21	1
Total COMUNA 14	1669	17

Comprométete con tu ciudad

EJECUTADA - DEPORTE



NUEVOS PROGRAMAS	LUGAR
DEPORTE COMUNITARIO	B/ORQUIDEAS Y ALFONSO BONILLA ARAGON
VERTIGO	B/MANUELA BELTRAN SECTOR 1
VIVE EL PARQUE	B/MANUELA BELTRAN SECTOR 1
CARRERAS Y CAMINATAS	B/COMPARTIR, TRAYECTO LA ALAMEDA HASTA CENTRO COMERCIAL RIO CAUCA.
CALI SE DIVIERTE Y JUEGA	B/ALFONSO BONILLA ARAGON-FUNDACION ANCIANO ABANDONADO.
CALI ACOGE	OLIMPIADAS DEPORTIVAS-VICTIMAS

Comprométete con tu ciudad

EJECUTADA - DEPORTE



Polideportivo Promociones Populares



Bonilla Aragón



LA LIBERTAD



Monseñor Ramón Arcila

Comprométete con tu ciudad

TRAMITE DEPENDENCIA - DEPORTES



Otorgar presupuesto para la alimentación y transporte de los niños, desde y hacia los sitios de practica.

RESPUESTA: Dentro del presupuesto no se encuentra previsto el suministro de alimentos, ni de transporte a los participantes.

No obstante, se realizó la gestión con el Instituto Colombiano de Bienestar Familiar para mirar alternativas en el tema de la alimentación y está programada una reunión para el 13 de diciembre, con el fin de colaborar con esta solicitud.

EN EJECUCION - DEPORTE.



Adecuar las bombas, tuberías, filtros, y entregar los químicos necesarios para el mantenimiento de las piscinas de la Unidad Recreativa Promociones Populares, con dirección: diagonal 108 No. 26f - 30, y la Unidad Deportiva de Manuela Beltrán, dirección: calle 116 No. 26q – 17.

RESPUESTA

Se realizó la adecuación de la piscina de adultos del Polideportivo Manuela Beltrán sector II, se cambió arena de la motobomba, se pintaron las duchas, se hace entrega periódica de químicos, se pintó la piscina pequeña y se está trabajando en una fuga que tiene la piscina pequeña.

Se está trabajando en el arreglo de la piscina grande y pequeña del Polideportivo Promociones Populares, está programada para entregarse lista en enero por razones de lluvia no se ha terminado. Las prácticas de natación del programa de DEPORVIDA se trasladaron a la piscina del polideportivo Manuela Beltrán.

EN EJECUCION / EJECUTADA - DEPORTES



Comprométete con tu ciudad

EN EJECUCION / EJECUTADA - DEPORTES



Comprométete con tu ciudad

EN EJECUCION / EJECUTADA - DEPORTES



Comprométete con tu ciudad

TRAMITE DEPENDENCIA - DEPORTES



Construir un escenario deportivo en el terreno abandonado ubicado en la calle 99, entre carreras 26i y calle 105, el cual en la actualidad es utilizado para consumo de sustancias psicoactivas y lo denominan popularmente como “la olla”.

RESPUESTA: La secretaria de deporte evaluará la construcción de este escenario deportivo dentro del plan de acción de priorización de las intervenciones en los escenarios deportivos de la ciudad para el año 2017.

La Secretaría de Deporte y Recreación conjuntamente con la JAC, la Policía, la Defensa Civil, IBCF, Grupos Culturales, entre otros, han estado realizando actividades de limpieza y adecuación del terreno.



MUCHAS GRACIAS

Comprométete con tu ciudad

DESARROLLO ADMINISTRATIVO

DESARROLLO ADMON. – PRIMERA VISITA

SOLICITUDES	Estado 2da visita	Estado 3ra visita
➤ En los procesos de contratación de las dependencias, en los proyectos de menor y mínima cuantía, tengan en cuenta, y si es posible den prioridad, a las empresas formadas por organizaciones de base.	Inviabile	

NUEVAS SOLICITUDES – SEGUNDA VISITA DESARROLLO ADMINISTRATIVO

Se requiere el cerramiento de la pista de patinaje Marroquín 1, sector los mangos. Diagonal 26m – transversal 101 hasta la 26p1.

RESPUESTA:

El cerramiento del espacio publico esta prohibido, sujeto además a las normas incorporadas en el plan de Ordenamiento Territorial 2014 y en la legislación nacional.

DAGMA

DAGMA – PRIMERA VISITA

SOLICITUDES	Estado 2da visita	Estado 3ra visita
➤ Recuperación del Ecoparque Pisamos	En Ejecución	
➤ Realizar las actividades de poda y mantenimiento de zonas verdes con mayor frecuencia.	En Ejecución	

EN EJECUCIÓN - DAGMA



Realizar las actividades de poda y mantenimiento de zonas verdes con mayor frecuencia.

RESPUESTA:

- 01 de Noviembre de 2016: inició séptimo corte desde la Carrera 28D hasta la Carrera 23 y la Transversal 103 desde la Carrera 26 hasta la Carrera 23, con un progreso del 80% al 18 de Noviembre del presente año. Plazo hasta el 05 de Diciembre del presente para culminar este mantenimiento.



EN EJECUCIÓN - DAGMA



Continuación...



VIVIENDA

VIVIENDA – PRIMERA VISITA

SOLICITUDES	Estado 2da visita	Estado 3ra visita
➤ Derogar la disposición municipal que solo permite entregar subsidios de Mejoramiento de Vivienda solo a aquellas entregadas por el municipio.	Aprobada	
➤ Se solicita a la Sec. de vivienda la reubicación de Asentamientos a lo largo de los canales Figueroa y Cauquita, como los asentamientos San Martín, Manuela Beltrán, Alirio Mora y Brisas del Pilar.	Inviable	



INVERSIONES VIVIENDA 2016

ASESORÍA DE PARTICIPACIÓN CIUDADANA

COMUNA 14 – 3ra Visita Alcalde



- **PREDIOS TITULADOS: 15**

- **SUBSIDIOS**

Mejoramiento de vivienda: Asignados 35 por valor total de \$181.303.045

Arrendamiento: Asignados 30 por valor de \$23.350.000

Subsidio para Vivienda Usada: Asignados 2 por valor de \$7.000.000

- **JORNADAS DE ATENCIÓN A LOS CIUDADANOS**

Dos jornadas de atención al ciudadano, (22 y 23 de Agosto de 2016), en el C.A.L.I. 14 con el fin de orientar a los asistentes acerca del proceso de titulación, en estos dos días se atendieron 12 personas sobre casos de titulación y 5 sobre Subsidios de Mejoramiento de Vivienda.

ASESORÍA DE PARTICIPACIÓN CIUDADANA

COMUNA 14 – 3ra Visita Alcalde



DESCUENTOS DE LOS INTERESES MORATORIOS DE CARTERA

El acuerdo 0367 “Por medio del cual se fija la tasa de interés remuneratorio de los créditos otorgados por la Secretaria de Vivienda Social y el Fondo Especial de Vivienda destinados a la financiación de vivienda de interés prioritario y vivienda de interés social y se dictan otras disposiciones”

A este se acogieron 188 hogares de la Comuna 14, otorgándoles descuento de los intereses por valor total de \$422.875.713.00

ASESORÍA DE PARTICIPACIÓN CIUDADANA

COMUNA 14 – 3ra Visita Alcalde



RESTITUCIÓN DEL BIEN DE USO PÚBLICO EN LA COMUNA 14.

En el asentamiento denominado Transversal 103 Las Orquídeas, se:

- Socializó el debido proceso de sensibilización de reconocimiento de la usurpación del predio
- Elaboró fichas sociodemográficas,
- Postularon las familias que hacían restitución, al subsidio de arrendamiento otorgado por la Secretaría de Vivienda Social.

Comprométete con tu ciudad

NUEVAS SOLICITUDES – SEGUNDA VISITA VIVIENDA.

EJECUTADA - VIVIENDA



Mesa de trabajo entre los involucrados, buscando solución a las personas de los asentamientos humanos de desarrollo incompleto ubicados donde se construirá el Patio Taller y la Terminal de Agua blanca.

RESPUESTA:

El 14 de Septiembre se elaboro la mesa de trabajo entre los interesados, en donde:

- Se indicó que es improbable adjudicarles viviendas.
- Se informó que muchos de los beneficiarios del subsidio de arrendamiento no han acudido a reclamarlo y aunque muchos cheques fueron anulados, se indicó que la Secretaria de Vivienda esta dispuesta a reactivar este proceso de manera inmediata.

Continuación...

- La Subsecretaria de Programas básicos y asociativos estudiaría todas las alternativas jurídicas que puedan abrir nuevas puertas al otorgamiento de beneficios adicionales al subsidio, y si se encuentra alguna viabilidad, se les estaría dando a conocer, mientras se cumple el "inminente" proceso de desalojo.

TELEMATICA

NUEVAS SOLICITUDES – SEGUNDA VISITA TELEMÁTICA.

TRAMITE DEPENDENCIA - TELEMATICA



Equipar con computadores y equipos de oficina que finalizan su ciclo de vida útil en las oficinas de la administración municipal, a la Junta de Acción Comunal del Barrio las Orquídeas, y las demás de la comuna 14.

RESPUESTA: Se envió copia la Subdirección de Recursos Físicos y Bienes Inmuebles, solicitando que cuando les lleguen los equipos dados de baja, nos solicite su revisión y si establecemos que puede ser útil a la junta de Acción Comunal daremos el visto bueno y le solicitaremos a la Subdirección de Recursos Físicos y Bienes Inmuebles, si lo permite la norma y el proceso, hacer la donación respectiva.

TIOS

TIOS – PRIMERA VISITA

SOLICITUDES	Estado 2da visita	Estado 3ra visita
➤ Se solicita crear un fondo de financiamiento para el emprendimiento e iniciativas productivas de la comuna 14 y así caducar el préstamo denominado “gota a gota”.	Tramite	
➤ Se solicita ofrecer incentivos tributarios o de otra índole a empresas privadas que contraten jóvenes de alto riesgo o aquellas personas reinsertadas de grupos de delincuencia que azotan la comuna 14.	Tramite	



MUCHAS GRACIAS

Comprométete con tu ciudad