



**ALCALDÍA DE
SANTIAGO DE CALI**

LOS TERRITORIOS PROGRESAN CONTIGO

SEGUNDA VISITA COMUNA 13.

28 de Mayo de 2016

SOLICITUDES EN EJECUCION / EJECUTADAS.



COMUNA 13 – 2da Visita Alcalde



EJECUTADAS / EN EJECUCIÓN – BIENESTAR SOCIAL

1. Auxilio para el Adulto Mayor.

RESPUESTA:

➡ **4.689 beneficiarios** del subsidios para el adulto mayor en situación de vulnerabilidad.

➡ **11.2%** de los beneficiarios en la Comuna 13.

➡ **15.000 cupos nuevos** para la municipio.



COMUNA 13 – 2da Visita Alcalde



EJECUTADAS / EN EJECUCIÓN – BIENESTAR SOCIAL.

2. Apoyo a los ancianatos y al adulto mayor.

RESPUESTA:

➡ Inició el 2 de mayo: Centro Día **El Diamante (30)** y el Centro Día en **Villa del Lago (40)**: Total **70 adultos mayores**.

➡ **CENTRO DIA: siete (7)** líneas de intervención:

- Nutrición
- apoyo sicosocial
- atención primaria en salud
- ocupación productiva del tiempo libre
- actividades deportivas, recreativas, culturales y artísticas
- encuentros intergeneracionales
- Promoción de la constitución de redes de apoyo.



➡ **250 cupos** en el ancianato San Miguel.

COMUNA 13 – 2da Visita Alcalde



EJECUTADAS / EN EJECUCIÓN – CULTURA

3. Actividades culturales a las que puedan acceder la población del adulto mayor. Informar el cronograma de estas actividades.

RESPUESTA:

1. Cronograma socializado en el Centro de Emprendimiento Cultural de la Comuna y publicado en la cartelera.
2. Visitas guiadas a la biblioteca y al conversatorio del libro Sueños y Memoria.
3. Capacitados: 27 adultos mayores y otro grupo de 26 en el Centro Cultural.
4. Talleres "la alegría de leer" con adultos mayores en situación de analfabetismo, residentes de la ADHI Villa Uribe, Villa Ilusión y Villa Blanca.
5. Taller de música con duración de 6 meses donde participan todas las poblaciones.



COMUNA 13 – 2da Visita Alcalde



EJECUTADAS / EN EJECUCIÓN – DAGMA

4. Mejorar la frecuencia del mantenimiento de las zonas verdes y siembra de árboles.

RESPUESTA:

4.A.Mantenimiento de zonas verdes:

1. El operador de aseo para esta comuna es EMAS
2. Inició labores de mantenimiento el 05 de mayo/16 - 90% de ejecución.



Charco Azul



El Poblado II



Ulpiano Lloreda

Comprométete con tu ciudad

COMUNA 13 – 2da Visita Alcalde



EJECUTADAS / EN EJECUCIÓN – DAGMA

4. Mejorar la frecuencia del mantenimiento de las zonas verdes y siembra de árboles.

4.B.Siembra de árboles:

DAGMA realizó recorridos desde el 16 de abril e identificó las siguientes zonas a intervenir:

1. Separador Calle 72U entre Cra 25L y Cra 25U.
2. Zona verde laguna charco azul Cll 73 con Cr 25U
3. Cancha villa del Lago y charco azul Cll 72H1 con Cra 24B1
4. Canchas Urb. El Laguito Cll 72K con Cra 26H
5. Parque Urbano Cll 72F1 con Cra 28D3 Calipso III
6. Canchas Cll 72H Cr 28E1

✓ El 30 de junio inicia la siembra de alrededor de 150 árboles.

COMUNA 13 – 2da Visita Alcalde



EJECUTADAS / EN EJECUCIÓN – DEPORTE

5. Informar sobre las actividades que se realizan para los adultos mayores de la Comuna.

RESPUESTA:

Desde el 01 de Abril de 2016 se cuenta con el programa Gimnasia Dirigida con 4 monitores, en los Barrios:

1. Comuneros II
2. Calipso sector I
3. Villa del lago.
4. Ulpiano Lloreda
5. Ricardo Balcázar
6. La Paz
7. Los Lagos
8. El Diamante
9. El Pondaje
10. Omar Torrijos
11. Charco azul



COMUNA 13 – 2da Visita Alcalde



EJECUTADAS / EN EJECUCIÓN – DEPORTE

6. Aumentar el número de monitores deportivos

RESPUESTA:

- ✓ Se mantienen los 21 monitores.
- ✓ 7 disciplinas: Fútbol, Fútbol sala, Atletismo, Baloncesto, Patinaje, Natación y Rugby.



COMUNA 13 – 2da Visita Alcalde



EJECUTADAS / EN EJECUCIÓN – EMCALI

7. Priorizar la laguna del Pondaje y Charco Azul por impacto de aguas contaminadas.

RESPUESTA:

Fase II avance físico del 95%

- 1. Rehabilitación de la capacidad hidráulica (Avance 96.57%).**
- 2. Compuertas chapaleta: instaladas 5 unidades de compuertas chapaleta 4 en el canal y 1 en la laguna. Pendiente 2 unidades.**



3. Cerramiento Perimetral : Construidos 939ML.

4. Filtros biológicos: Instalados 5.000 M3 de piedra, 66.5% del total de la actividad.

5. Sistema de compuerta Radial: Fabricación (100%), obra civil (30%) pilote, cabezote y parte del muro, Ensamble de los equipos de automatización (90%), acometida eléctrica (75%).

étete con tu ciudad

COMUNA 13 – 2da Visita Alcalde



EJECUTADAS / EN EJECUCIÓN – EMCALI

7. Priorizar la laguna del Pondaje y Charco Azul.

RESPUESTA:

7. Revestimiento del canal Cañaveralejo II. Avance revestimiento en concreto el 99.10% del canal. Ya se terminó la construcción de la rampa de acceso para limpieza y mantenimiento del canal.

8. Dos (2) socializaciones en el territorio el 29 de Febrero y el 7 de abril, visitas del área social a territorio



Comprométete con tu ciudad

COMUNA 13 – 2da Visita Alcalde



EJECUTADAS / EN EJECUCIÓN – EMCALI

7. Priorizar la laguna del Pondaje y Charco Azul.



Rampa de acceso



Cerramiento perimetral 13 01 2016



Construcción de estructura para compuerta radial

Comprométete con tu ciudad

COMUNA 13 – 2da Visita Alcalde



EJECUTADAS / EN EJECUCIÓN – DAGMA

8. Recuperación de los humedales y el canal Cañaveralejo II que llegan de la comuna 12.

RESPUESTA:

Visita al canal Cañaveralejo II (tramo de la Cra. 28D entre calles 70 y 44 del barrio Sindical) y se observó:

- ✓ Residuos sólidos
- ✓ Transporte de agua residual y zonas muertas (estancadas)
- ✓ El equipo técnico del DAGMA identificó malos olores, por descomposición de la materia orgánica.
- ✓ Retroexcavadora de EMCALI ESP., en labores de limpieza (foto).
- ✓ Radicado N° 2016413300078081 al Dpto. Recolección de EMCALI EICE ESP 4 de mayo de 2016.
- ✓ EMCALI recupera la capacidad hidráulica de la laguna El Pondaje y construye 2 filtros biológicos para el control de sedimentos y la regulación del paso de las aguas entre la laguna y el canal oriental.
- ✓ Se realizó acompañamiento técnico a este proceso, puntualmente los 6 y 12 del mes de abril del presente año.



COMUNA 13 – 2da Visita Alcalde



EJECUTADAS / EN EJECUCIÓN – EMCALI

9. Revisar e informar la razón por la cual son altos los costos de los servicios públicos



RESPUESTA:

Se realizaron talleres dirigidos a la comunidad sobre la estructura tarifaria de EMCALI.

TALLER N°1 ESTRUCTURA TARIFARIA DE EMCALI

- Día: Martes 9 de feb/2016 / Hora: 3:00 pm

TALLER N°2 ESTRUCTURA TARIFARIA DE EMCALI

- Día: Martes 23 de feb/2016 / Hora: 3:00 pm

Comprométete con tu ciudad

COMUNA 13 – 2da Visita Alcalde



EJECUTADAS / EN EJECUCIÓN – EMCALI – Generación de Ingresos.

10. Contratar a los jóvenes de la comuna en la limpieza del alcantarillado y sumideros.

RESPUESTA:

- ✓ EMCALI dentro de la responsabilidad social empresarial contrata con la cooperativa (COOLIMVA), la limpieza de sumideros en la ciudad.
- ✓ Capacitadas en trabajo en alturas, mantenimiento de sistemas de alcantarillado, afiliación EPS, ARP.

COMUNA 13 – 2da Visita Alcalde



EJECUTADAS / EN EJECUCIÓN – EDUCACIÓN

11. Continuidad en los programas del SENA de Oriente.

RESPUESTA:

- ✓ El SENA está comprometido con la administración en el mejoramiento y continuidad de los programas de formación profesional en todos sus espacios, en especial con el SENA DE ORIENTE.
- ✓ Corresponde a la comunidad hacer uso y solicitar los procesos de formación que sean pertinentes para el mejoramiento social y personal de las comunidades.

COMUNA 13 – 2da Visita Alcalde



EJECUTADAS / EN EJECUCIÓN – PLANEACIÓN - MEGAPROYECTOS

12. Iluminación: Ocho (8) proyectos ejecutados de cambio gradual a luz blanca, inversión de \$13.6 Millones.

PROYECTOS EJECUTADOS			
No. DE PROYECTO	DIRECCIÓN	BARRIO	TIPO
1649	K28D3-T72F4	CALYPSO	ZONA VERDE
1569	CLL71B-TRANS28E	CALYPSO	ZONA VERDE
1976	K28D3-CLL71B	CALYPSO	VIAS
1708	CLL72W-K28G	EL POBLADO II	ZONA VERDE
1972	TV28J-CLL72L	LOS ROBLES	VIAS
1646	CLL72-T72B	YIRA CASTRO	ZONA VERDE
1683	K28D6-T72F	YIRA CASTRO	ZONA VERDE
2227	K28E CON C72H	CALYPSO	CANCHAS



1569: (Ejecutado)

COMUNA 13 – 2da Visita Alcalde



Proyectos ejecutados entre el 1 de enero hasta mayo 27 de 2016



1649: (Ejecutado)

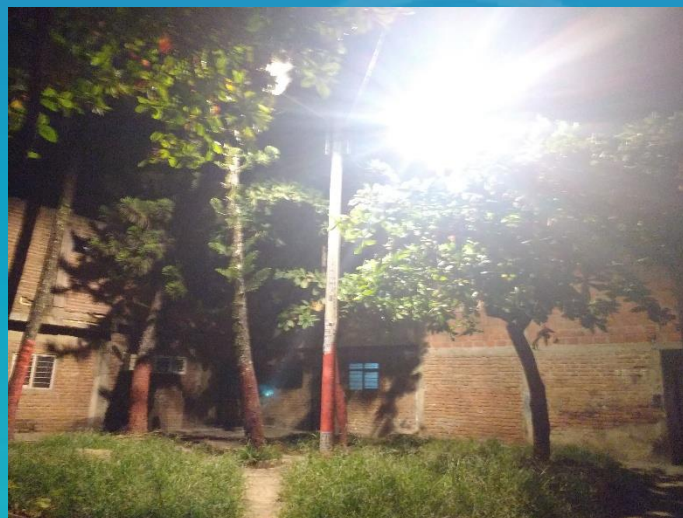

1646: (Ejecutado)

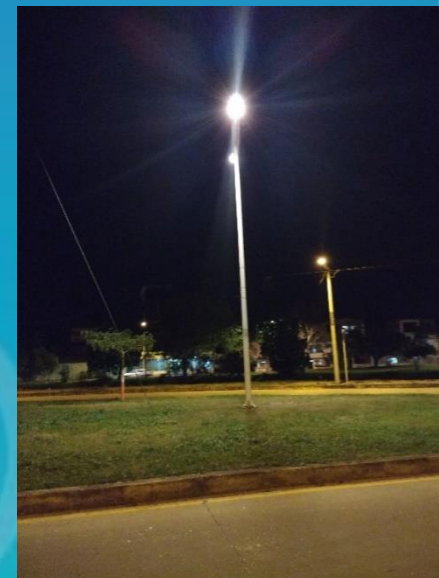

1708: (Ejecutado)

COMUNA 13 – 2da Visita Alcalde



Proyectos ejecutados y en ejecución entre el 1 de enero hasta mayo 27 de 2016



1972: (Ejecutado)



1976: (Ejecutado)



1015: (En Ejecución)

Comprométete con tu ciudad

COMUNA 13 – 2da Visita Alcalde



EJECUTADAS / EN EJECUCIÓN – PLANEACIÓN - MEGAPROYECTOS

12. \$207.7 Millones aprobados en Diez y ocho (18) proyectos de cambio gradual a luz blanca, los cuales están próximos a ejecutarse:

#	No. DE PROYECTO	SAP DE APROBACION	DIRECCIÓN	BARRIO	TIPO
1	1709	2016-SAP-183	K28D3-T72G	CALYPSO	VIAS
2	1568	2015-SAP-687	CLL72B-TRAN28F	CALYPSO	ZONA VERDE
3	1570	2016-SAP-088	CLL72-TRAN28F	CALYPSO	ZONA VERDE
4	1573	2015-SAP-1616	CLL72F2-K28D4 Y TRANS28E	CALYPSO	ZONA VERDE
5	1979	2016-SAP-066	K28D3-CLL72H	CALYPSO	VIAS
6	1980	2015-SAP-1731	K28E-CLL72C	CALYPSO	VIAS
7	2341	2015-SAP-1616	CLL71A-TRAN28	CALYPSO	PARQUES
8	1977	2016-SAP-183	K28F-CLL72O	EL POBLADO I	VIAS
9	2003	2015-SAP-1731	C44 / K29D	EL POBLADO I	VIAS
10	2118	2016-SAP-338	K 28 Y K 28D-3_ C 72F Y C 72U	LOS COMUNEROS II ETAPA	BARRIO VIAS
11	2386	2016-SAP-282	C72T Y C 72U/K 28A Y 28A1	LOS COMUNEROS II ETAPA	CANCHAS
12	1895	2016-SAP-101	K26H3 - C72U	LOS LAGOS	VIAS
13	1843	2016-SAP-101	D 26G6 T72T	MARROQUIN III	VIAS
14	2161	2016-SAP-422	D26G3YD26G11-TV72S1YCLL72U	MARROQUIN III	BARRIO VIAS
15	2069	2016-SAP-481	CLL72SYCLL72R-K28A	RODRIGO LARA BONILLA	CANCHAS
16	1015	2016-SAP-183	DG 71A1 / KRA 26 Y 25C	VILLA DEL LAGO	CANCHAS
17	2420	2016-SAP-604	K 28E Y K 28E2/ C 72T Y C 72T1	EL POBLADO II	CANCHAS
18	2421	2016-SAP-604	K 28E2 Y K 28E4 / C 72S Y C 72T	LOS ROBLES	ZONA VERDE

COMUNA 13 – 2da Visita Alcalde



EJECUTADAS / EN EJECUCIÓN – PLANEACIÓN - MEGAPROYECTOS

12. Por \$85.2 Millones, se encuentran **aprobados** veintisiete (27) proyectos aprobados de pequeñas expansiones y CPL*, los cuales están próximos a ejecutarse en el 2016:

*CPL's (aumento de potencia en las luminarias existentes)

N.	PROYECTO	SAP DE APROBACION	DIRECCIÓN	BARRIO	TIP O
1	4364	2015-SAP-724	CL. 72B # 28D3 - 15	CALYPSO	EXP
2	4503	2015-SAP-760	K 30 #36-41	EL DIAMANTE	EXP
3	4551	2015-SAP-760	K 29C con C 43A	EL POBLADO I	EXP
4	4704	2015-SAP-791	KRA 29D - 45A - 02	EL POBLADO I	EXP
5	4994	2016-SAP-481	C 72Z2 ENTRE K 28D Y 28E7	EL POBLADO II	EXP
6	4939	2016-SAP-338	PASAJE ENTRE TRANSVERSAL 72W Y 72V	RODRIGO LARA BONILLA	EXP
7	4905	2016-SAP-380	Cra. 22 # 71 - ESQ	ULPIANO LLOREDA	EXP
8	4596	2015-SAP-382	DG 70 B / K24 F Y 24 E	VILLA DEL LAGO	EXP
9	4737	2015-SAP-724	T72F / D28D3 ESQ	YIRA CASTRO	EXP
10	4960	2016-SAP-282	K 28D1 ENTRE C 72A Y 72F	YIRA CASTRO	EXP
11	4437	2016-SAP-481	C 70 ENTRE K 27 Y D 70	RICARDO BALCAZAR	EXP
12	4459	2016-SAP-183	C 25L con K 72U	CHARCO AZUL	CPL
13	3430	2016-SAP-282	K28-1 ENTRE C72P Y C72U	COMUNEROS II	CPL
14	3671	2016-SAP-282	K28 Y 28D CON C72I	COMUNEROS II	CPL

COMUNA 13 – 2da Visita Alcalde



EJECUTADAS / EN EJECUCIÓN – PLANEACIÓN - MEGAPROYECTOS

12. CONTINUACIÓN:



#	No. DE PROYECTO	SAP DE APROBACION	DIRECCIÓN	BARRIO	TIPO
15	3987	2016-SAP-282	K28 Y 28D CON C72J	COMUNEROS II	CPL
16	4641	2016-SAP-338	K28B Y 28C CON C72F Y C 72H	COMUNEROS II	CPL
17	4033	2016-SAP-338	K28 Y K28D CON C72H	COMUNEROS II	CPL
18	4030	2016-SAP-338	K28C ENTRE C72J Y C72T	COMUNEROS II	CPL
19	4028	2016-SAP-338	K 28 Y 28A1 CON C 72T	COMUNEROS II	CPL
20	4029	2016-SAP-338	K28A1 Y 28D CON C 72S	COMUNEROS II	CPL
21	4634	2016-SAP-338	K28 F1 / C 41 Y C 42	EL DIAMANTE	CPL
22	4077	2016-SAP-096	C72A/ KRA 28I Y KRA 28F	EL POBLADO I	CPL
23	4034	2016-SAP-312	K28 ENTRE C72F Y C72U	LOS COMUNEROS II ETAPA	CPL
24	4378	2016-SAP-312	CRA 28 ENTRE CALLE 72J Y CALLE 72I	LOS COMUNEROS II ETAPA	CPL
25	3644	2016-SAP-233	C 72P ENTRE T 72S Y K 27 H BIS	LOS LAGOS	CPL
26	3907	2016-SAP-233	D 70 / K 26H2 Y K 26 L	RICARDO BALCAZAR	CPL
27	4183	2016-SAP-233	C72B/ENTRE K22 Y K26	ULPIANO LLOREDA	CPL

Comprométete con tu ciudad

COMUNA 13 – 2da Visita Alcalde



EJECUTADAS / EN EJECUCIÓN – PLANEACIÓN

13. Aclaración línea de paramento Calle 46 entre carrera 31 y 39.

RESPUESTA

En la visita al sitio se encontró que algunos predios están ocupando espacio público andén a manera de antejardín:

- ✓ 12 predios que se relacionan a continuación: Sobre la Calle 46 con nomenclatura No.33B-16, No.34-01, No.34-21, No. 34-29, No. 34-45. No 34-49, No 34-53, No 34-81, No 34-93, No.33C-52, No. 33C-76, No. 33C-80.
- ✓ El Predio ubicado en la Calle 46 No.34-25 presenta ocupación del espacio público con cubrimiento en losa de concreto. Al momento de la visita se encuentra en proceso constructivo.
- ✓ Se envió oficio 2016413230064214 de mayo 20/16, a la Sec. Gobierno informando sobre competencia de restitución de espacio público en el sector.

Comprométete con tu ciudad

COMUNA 13 – 2da Visita Alcalde



EJECUTADAS / EN EJECUCIÓN – GOBIERNO

14. Fomentar y apoyar la vigilancia comunitaria. Apoyo en la Calle 72F1, F2, F3, F4 con Cra 28D3, Calle 72 F6 Transversal 28E.

15. Fortalecimiento de los cuadrantes : frecuencia de rondas en zonas verdes y parques, así como mejorar la articulación entre la Policía y la comunidad.

RESPUESTA:

- ✓ Incremento de personal por parte del grupo de fuerza disponible para contribuir con la presencia, disuasión y control de los delitos en los lugares y horarios identificados como críticos.

COMUNA 13 – 2da Visita Alcalde



EJECUTADAS / EN EJECUCIÓN – GOBI

16. Cámaras comunitarias se han instalado y cuantas están funcionando.

RESPUESTA:

La comuna cuenta con **70** cámaras de video vigilancia:

- ✓ **50** postes con cámara giratoria denominado DOMO
- ✓ **20** Fijas, como soporte a los DOMOS

Ubicación	Domos	Fijas	Ubicación	Domos	Fijas
CL 72 O CR 28A	1	2	CR 26L DG 71A	1	0
CL 72P CR 26I 1	1	0	CR 28F CL 72O	1	0
CR 28 DG 72C	1	2	CL 72U CR 29	1	0
CRA 26O CALLE 72W	1	0	CARRERA 27 CALLE 72A	1	0
CALLE 72 H1 CRA 26	1	2	CARRERA 26M CALLE 72M	1	0
CR 26I CL 72 H2	1	0	CR 29C CL 44A	1	0
CL 72 CR 23B	1	0	S B & CR 32	1	0
CRA 26J CL 72S	1	0	CR 26J & CL 70	1	0
CL 69 CRA 23	1	2	CR 24 & DG 71A1	1	0
CR 25 CL 72	1	1	CR 28D & CL 72U	1	0
CR 25 DG 70	1	0	CR 25L & CL 72U	1	0
CL 42 CR 34	1	2	CR 28F & CL 72U	1	0
CR 35 CL 43A	1	0	CRA 28D & CL 72i	1	0
CL 45 CR 33CB	1	0	CR 28 & CL 72i	1	0
CL 46A CR 33B	1	2	CR 28E & CL 72W	1	0
CR 31A CL 46	1	2	CR 26O & CL 72P	1	0
CL 42 CR 31	1	0	CR 28 & CL 72Y	1	0
CL 39 CR 34	1	1	CR 28-3 CL 72Y	1	0
CL 72W CRA 26I2	1	0	CL 47 & CR 33	1	0
CL 72F3 CR 28D1	1	0	CL 46 & CR 39	1	0
CL 72S # 28E2-72	1	0	CL 41 & CR 33 Est Diamante	1	0
CL 72C BIS CRA 28E1	1	2	CR 33 & CL 42	1	0
CG 72C CR 26	1	0	CL 42 & CR 29	1	0
CL 72I CARRERA 28E	1	2	CL 36 & CR 39	1	0
CR 28I CL72 P	1	0	CR 28D & CL 72W Parque Longitudinal	1	0

COMUNA 13 – 2da Visita Alcalde



EJECUTADAS / EN EJECUCIÓN – GOBIERNO / DAGMA

17. Verificación de uso de suelo que utilizan espacios de uso publico a saber:

- ✓ 1. Calle 71 con Cra 28 E frente a la zona verde donde esta la virgen.
- ✓ 2. Calle 72C con Cra 28 D3
- ✓ 3. Calle 72 F4 con Transversal 28E..

RESPUESTA Gobierno Uso del suelo:

Se realizó la visita a cada uno de los establecimientos:

- ✓ 1. Presentó uso de suelo, le faltó otros documentos.
- ✓ 2. En proceso de apertura del expediente para ser notificado.
- ✓ 3. En proceso de apertura del expediente para ser notificado.

RESPUESTA Dagma, niveles de ruido:

Se realizó visita a cada uno de los establecimientos:

- ✓ 1. cuenta con medida preventiva vigente impuesta en 20 sep./2014 consistente en la suspensión de los equipos de amplificación (en jurídico).
- ✓ 2. Constató que excedía los niveles de ruido permitidos (proceso de medida preventiva).

Comprométete con tu ciudad

COMUNA 13 – 2da Visita Alcalde



EJECUTADAS / EN EJECUCIÓN – METROCALI

18. Pavimentación de la Calle 72 U, entre troncal de Aguablanca y AV. Ciudad de Cali.

RESPUESTA:

- ✓ **METROCALI:** inició la construcción de la calzada occidental de la Calle 48 entre las Carreras 50 y 29 y de la Calle 72U entre las Carreras 28D y 27.
- ✓ En la actualidad el tramo presenta una calzada en afirmado y la otra en pavimento flexible, se ha proyectado construir una estructura de pavimento flexible nueva en donde no existe pavimento (Calzada Occidental) y un mantenimiento (bacheos) de la calzada Oriental existente en pavimento flexible.
- ✓ Calle 72U inició construcción en el mes de Abril/16. Tiempo de ejecución: 6 meses. Actualmente presenta inconveniente con las redes secas de EMCALI, que requiere traslado.



T.E.: Mediano

COMUNA 13 – 2da Visita Alcalde



EJECUTADAS / EN EJECUCIÓN – INFRAESTRUCTURA

T.E: Corto plazo

19. Continuidad al adoquinamiento de las vías internas de la comuna.

RESPUESTA:

- ✓ Barrio Comuneros II: Calle 72F4 entre Cr 28D y 29 D3, 60% de la obra.
- ✓ Recuperación de 370M2 de vía, 150M2 de andén y la adecuación de una zona verde comunitaria.
- ✓ Valor de la inversión: \$122.870.000
- ✓ Se entrega en junio de 2016.



Comprométete con tu ciudad

COMUNA 13 – 2da Visita Alcalde



T.E: Corto plazo

EJECUTADAS / EN EJECUCIÓN – INFRAESTRUCTURA

19. Continuidad al adoquinamiento de las vías internas de la comuna.

RESPUESTA:

- ✓ Barrio Los Lagos: la calle 72W1 entre carreras 26R y 26P
- ✓ Recuperación de 435 M2: 219M2 de vía y 216 M2 de anden.
- ✓ Valor de la inversión: \$98.169.000
- ✓ Inicia una vez se concluya la obra de Comuneros II.



Comprométete con tu ciudad

COMUNA 13 – 2da Visita Alcalde



EJECUTADAS / EN EJECUCIÓN – INFRAESTRUCTURA

T.E: Mediano plazo

20. Iniciar Obras ya contratadas sin ejecutar:

1) Calle 42 entre carreras 31 y 50.

RESPUESTA: Inicio de Obra

- ✓ Calle 42 entre carreras 31 y 50
- ✓ Contrato de Obra No. 4151.0.26.1.784 DE 2015
- ✓ Socializada a la comunidad: Mayo 05/16
- ✓ Valor contrato: \$ 10.165 Millones
- ✓ Intervención: 3 KM de vía **doble calzada**
- ✓ Beneficia a la comuna 13 y comuna 16.
- ✓ Se dio inicio a la obra
- ✓ Plazo: 6 meses.

Objeto del contrato: Construcción y Reconstrucción de: Dos calzadas de la calle 42 entre carreras 31 y 50 en las comunas 13 y 16 y Puente vehicular en la calle 42 con carrera 39E en la comuna 16.



Sección de la Calle 42 entre Carreras 31 y 33
Calzada Occidental



Sección de la Calle 42 entre Carreras 33 y 36
Calzada Occidental

Comprométete con tu ciudad

COMUNA 13 – 2da Visita Alcalde

EJECUTADAS / EN EJECUCIÓN – INFRAESTRUCTURA

20. Iniciar Obras ya contratadas sin ejecutar:

2) Carrera 33 entre calles 39 y 42.

RESPUESTA:

Carrera 33 entre calles 39 y 41: Barrio El Diamante

- ✓ Pavimentación de 824,99 mts²- Ejecutada
- ✓ Valor de la inversión \$53.794.586
- ✓ Contrato No.:4151.0.26.1.800-2015
- ✓ Recursos Situado Fiscal

La Carrera 33 entre Calles 41 y 42:

- ✓ Será ejecutado por la cuadrilla



COMUNA 13 – 2da Visita Alcalde



EJECUTADAS / EN EJECUCIÓN – INFRAESTRUCTURA

20. Iniciar Obras ya contratadas sin ejecutar:

3) Carrera 33 entre calles 44 y 48.

RESPUESTA:

Ejecutada:

Carrera 33 entre calles 44 y 48 Barrio El Vergel

- ✓ Mantenimiento de 2.503 mts²
- ✓ Valor de la inversión \$ 203 Millones de pesos
- ✓ Contrato No.:4151.0.26.1.800-2015
- ✓ Recursos Propios



Comprométete con tu ciudad

COMUNA 13 – 2da Visita Alcalde



EJECUTADAS / EN EJECUCIÓN – PLAN JARILLON

21. Intervención en las lagunas del Pondaje y Charco Azul.

RESPUESTA:

Dos (2) mesas de trabajo los días 7 y 28 de abril con la Comunidad, donde se informó:

- ✓ 574 Hogares reasentados por el Plan Jarillón de Cali - PJC.
- ✓ Puntos críticos del Jarillon, criterio para realizar el cronograma de los reasentamientos.
- ✓ Fase III que corresponde a las lagunas para Junio de 2018.
- ✓ Acercamientos con la comunidad una vez se aproxime la fecha del reasentamiento de los hogares de las lagunas.



COMUNA 13 – 2da Visita Alcalde



EJECUTADAS / EN EJECUCIÓN – VIVIENDA

22. Información construcción de los apartamentos y otras obras alrededor de las 2 lagunas.



1. Reunión informativa 7 de Abril.
2. 1.940 apartamentos (torres de 5 pisos) que se realizarán en torno a la laguna del Pondaje y Charco azul.
3. Tiene 2 licencias: del Proyecto general urbano y de construcción para la primera etapa (1.000 apartamentos).
4. Proyecto financiado por el Fondo Adaptación FA.
5. Equipamientos comunitarios y escenarios deportivos: zona primera infancia, centro comunitario y bio-saludables.



SOLICITUDES APROBADAS.



COMUNA 13 – 2da Visita Alcalde



APROBADA– EDUCACIÓN

T.E: Largo Plazo

1 . INFRAESTRUCTURA EDUCATIVA:

- Ampliación o construcción de nuevos centros educativos.
- Adecuación y mantenimiento IEO que evidencian deterioro y riesgo.

RESPUESTA:

- El Alcalde gestionó con el Ministerio de Educación, recursos para la construcción de colegios nuevos, donde se incluyó:
 1. El colegio Jesús Villafañe, a iniciar intervención **en 2017**.



ARQ Felipe Cadavid



Comprométete con tu ciudad

COMUNA 13 – 2da Visita Alcalde



APROBADA– EDUCACIÓN

2. Supervisión a los operadores de los desayunos escolares

T.E: Mediano plazo

OPERADOR	NOMBRE NUEVO	DIRECCION	MODALIDAD	FOCALIZACION ABRIL
ASOEMPRESERVAR	50/01 IE BARTOLOME LOBOGUERRERO	CALLE 71 N° 26E-25	PREPARADOS	1.013
ASOEMPRESERVAR	50/02 ENRIQUE OLAYA HERRERA - BARRIO ULPIANO LLOREDA	CALLE 71 N° 25A-15	PREPARADOS	939
ASOEMPRESERVAR	51/01 HUMBERTO JORDAN MAZUERA	CRA 26 I # D71A-25	PREPARADOS	941
ASOEMPRESERVAR	51/02 MIGUEL CAMACHO PEREA	CRA. 28A No. 72F-09	PREPARADOS	665
ASOEMPRESERVAR	51/03 IE SANTA ROSA SEDE I	CALLE 72 X N° 28-3 - 35	PREPARADOS	1.050
ASOEMPRESERVAR	51/03 VILLABLANCA	DIAG. 72F No. 28A-05	PREPARADOS	286
ASOEMPRESERVAR	51/04 CHARCO AZUL	DIAG.70B1 No. 22B Bis-	PREPARADOS	101
ACCION	52/01 IE JESUS VILLAFANE FRANCO	CALLE 72 P TRANSV. 72 S ESQUIN	PREPARADOS	720
ACCION	52/02 OMAIRA SANCHEZ	TRANV.72W #72O - 08	PREPARADOS	117
ACCION	53/02 JOSE CARDONA HOYOS	CALLE 72N N° 28- 130	PREPARADOS	373
ACCION	54/01 IE TECNICO INDUSTRIAL LUZ HAYDEE GUERRERO	CARRERA 28E2 No. 72S - 02	PREPARADOS	881
ACCION	54/02 CENTRO DOCENTE RODRIGO LLOREDA CAICEDO - BARRIO POBLADO I	CRA 30 No. 44A - 21 B/EL POBLADO I	PREPARADOS	780
ACCION	55/01 EL DIAMANTE	CARRERA 31 No. 41-00	PREPARADOS	1.469
COOBISOCIAL	55/02 JUAN PABLO II - BARRIO EL VERGEL	KRA. 33 N° 42C - 09	PREPARADOS	683
TOTAL				10.018

RESPUESTA:

- ✓ Supervisor del contrato de desayunos escolares: Rodrigo Plaza, funcionario de la Secretaría.
- ✓ El 24 de Mayo en la IEO Santa Librada, se presentó un programa de veedurías con la participación de la contraloría y la procuraduría que involucra a los padres de familia y docentes de las IEO en el seguimiento a los operadores de alimentación escolar, que garantice el cumplimiento de los estándares de calidad en los alimentos entregados a las IEO de la ciudad.

Comprométete con tu ciudad

COMUNA 13 – 2da Visita Alcalde



APROBADAS – PLANEACIÓN

T.E.: Mediano plazo

3. Expansión del alumbrado público en la Calle 72z2 en la Cra. 28D y 28E7 orilla del canal oriental poblado II.

RESPUESTA:

El proyecto se encuentra creado con el número de proyecto no. 4994, con rad. 2016413220027451- 2016-SAP-481.

Se espera sea ejecutado en el mes de Junio de 2016.

COMUNA 13 – 2da Visita Alcalde



APROBADA – GOBIERNO

T.E.: Mediano plazo

4. Instalación de cámaras de seguridad en la Calle 72z2 en la Cra 28D y 28R7 orilla del canal oriental poblado II.

RESPUESTA:

- ✓ El estudio de viabilidad se realizó en los dos (2) puntos señalados en el requerimiento,.
- ✓ Arrojo que será instalada una (1) por su viabilidad y la ejecución será en el cuarto trimestre del año en curso (2016): Dirección: Calle 72z1 en la Carrera 28D

COMUNA 13 – 2da Visita Alcalde



APROBADA - INFRAESTRUCTURA

T.E.: Largo Plazo

5. Pavimentación de la Calle 72 I, entre carreras 28 y 28E Barrio Comuneros II y Calipso.

RESPUESTA:

Calle 72I entre Cra 28 A y la Cra. 28E

- ✓ A ejecutar en la actual vigencia 2016
- ✓ Obra de Pavimentación
- ✓ Convenio EMCALI No. 300GAA-CIA-0606



Comprométete con tu ciudad

COMUNA 13 – 2da Visita Alcalde



APROBADAS – VIVIENDA

T.E.: Largo plazo

6. Informar sobre la posible demolición del centro comunitario que usan los adultos mayores del sector, ubicado en la zona de las lagunas del pondaje y charco azul.



1. El centro comunitario esta incluido en el Plan de intervención 1ra etapa, sitio colindante a la primera torre de apartamentos.
2. Los adultos mayores podrán seguir desarrollando sus actividades.
3. Al tiempo se construirá salón comunal de aprox. 200 M2, propuesto también para la esta primera etapa del proyecto.

Comprométete con tu ciudad

COMUNA 13 – 2da Visita Alcalde



APROBADAS – METROCALI

T.E.: Largo plazo

7. Mejorar la frecuencia de las rutas.



RESPUESTA:

A nivel de ciudad:

- ✓ Aporte de \$40.000 Millones para mejorar la flota de vehículos que actualmente circulan por la ciudad.
- ✓ Implementación de 200 buses para el 2016, de esta manera poder ofertar mayor número de buses en la comuna 13.

Comprométete con tu ciudad

COMUNA 13 – 2da Visita Alcalde



T.E.: Largo plazo

APROBADA – BIENESTAR SOCIAL

8. Construcción del CALI 13

RESPUESTA:

Visita a terreno con Desarrollo Administrativo, Planeación e Infraestructura.

Articulación y visitas a terreno con Comité de Seguimiento.

Cambio de sitio inicial al barrio El Pondaje, contiguo al Centro de Emprendimiento Cultural, incorporando un espacio dentro del diseño del CALI 13, para la JAC El Pondaje.

Acta/Resolución de Comité de Planificación sobre el cambio del sitio.



Comprométete con tu ciudad

COMUNA 13 – 2da Visita Alcalde

T.E.: Largo plazo



APROBADA – BIENESTAR SOCIAL

8. Construcción del CALI 13

RESPUESTA:



Carta de Planeación sobre la línea de demarcación.



Levantamiento topográfico con amarre de coordenadas (magna sirgas), con el apoyo de Sec. Infraestructura y Planeación.

- ✓ Valor de la obra: \$2.625 Millones
- ✓ Situado fiscal a la fecha: \$908 Millones
- ✓ Gestión por CONFIS: \$1.717 Millones



Comprométete con tu ciudad

SOLICITUDES EN TRÁMITE.



COMUNA 13 – 2da Visita Alcalde



EN TRÁMITE – BIENESTAR SOCIAL

T.E.: Mediano Plazo

1. Nombramiento en propiedad de Profesional de CALI 13

RESPUESTA:



En trámite

Reforma

Administrativa

del

Municipio.



Comprométete con tu ciudad

COMUNA 13 – 2da Visita Alcalde



EN TRÁMITE – DESARROLLO ADMINISTRATIVO

T.E.: Mediano plazo

2. Regularizar los parqueaderos de Calipso propiedad del Municipio.

RESPUESTA:

Desarrollo administrativo realizó visita a terreno, observando:

- ✓ Manejo irregular que se le da a esos bienes de uso publico.
- ✓ Realizó reunión el 4 de mayo con los vigilantes de estas bahías y el presidente entrante de la JAC.
- ✓ De acuerdo a las investigaciones efectuadas ante planeación, y acorde con el nuevo POT Acuerdo 0373 de 2014 art. 214 y 215, se concluye que la competencia funcional para **desarrollar el Plan Maestro de Estacionamiento**, corresponde a Planeación y a la Sec. de transito, y mediante oficios 2016412220021144 y 2016412220021184 se solicita ejecutar el citado proyecto y brindarnos una respuesta normativa al respecto.

Comprométete con tu ciudad

COMUNA 13 – 2da Visita Alcalde



EN TRÁMITE DEPENDENCIA- INFRAESTRUCTURA

T.E.: Largo Plazo

3. Pavimentación Cra. 28C entre Calle 70E.

Nueva nomenclatura: Carrera 28B3
entre Calles 70D y 72 J

RESPUESTA:

- ✓ Presenta viabilidad técnica
- ✓ Se busca acuerdo con EMCALI para llevar a cabo la intervención conjunta.



Comprométete con tu ciudad

COMUNA 13 – 2da Visita Alcalde



TRÁMITE DEPENDENCIA– EDUCACIÓN

4. Seguimiento Obras de infraestructura I.E.O el Diamante:

- Reconstrucción de la IEO Diamante:

RESPUESTA:

- ✓ Se realizó visita y estudio técnico de la IEO
- ✓ Se evidencia la necesidad de realizar intervención
- ✓ Se encuentra incluida dentro de convocatoria junto con 52 Instituciones más a nivel de ciudad ante el Ministerio para intervenir con recursos Ley 21.
- ✓ Una vez se cuente con la viabilidad técnica y jurídica del Ministerio de Educación, la Secretaría apropiará los recursos.

T.E: Largo plazo



Para los estudiantes de los 4 salones que presentan deficiencia estructural:

- ✓ Atenderán su jornada estudiantil normal en la Institución Educativa CORPORACION EL SEÑOR DE LOS MILAGROS SEDE EL VERGEL CARRERA 33 N° 42 C 11 .
- ✓ En concertación con los representantes de los padres de familia, se contará con presencia de la Policía de infancia y adolescencia a la entrada y salida de la institución durante el tiempo necesario.

SOLICITUDES INVIABLES.



COMUNA 13 – 2da Visita Alcalde



INVIABLE– DESARROLLO ADMINISTRATIVO

T.E.: Sin plazo

1. Autorizar a los habitantes de la Unidad Residencial Sorrento I : transversal 28F con 72F 155), una entrada peatonal al conjunto, por la zona verde propiedad del Municipio.

RESPUESTA:

Se realizó visita a la zona encontrando:

- ✓ Los accesos directos a predios privados solo son permitidos sobre la vía publica, no sobre zona verde.
- ✓ La zona verde ha sido utilizada como parqueadero.
- ✓ El área de terreno debe ser restituida y adecuada como lo que es "un parque" con destinación exclusiva para recreación activa y pasiva.

COMUNA 13 – 2da Visita Alcalde



INVIABLE– DEPORTE

T.E.: Sin plazo

2. Unidad deportiva en punto estratégico.
3. Zona deportiva para los barrios Vergel, Omar Torrijos y el Diamante.
4. Coliseo para los eventos deportivos a nivel municipal, departamental y nacional..

RESPUESTA:

- ✓ La comuna no cuentan con terrenos del Municipio para la intervención con escenarios deportivos.
- ✓ Para la actual administración, los proyectos que se realizarán van enfocados a complementar, terminar, mantener y poner en funcionamiento los escenarios deportivos y recreativos existentes.

Comprométete con tu ciudad

COMUNA 13 – 2da Visita Alcalde



T.E.: Sin Plazo

INVIABLE– DAGMA

5. Jóvenes de la comuna realicen el mantenimiento de los parques.

RESPUESTA:

- ✓ Se va a sensibilizar con quien se haya contratado para que tenga en cuenta a los jóvenes de la comunidad

Comprométete con tu ciudad

COMUNA 13 – 2da Visita Alcalde



T.E: Sin plazo

INVIABLE– EDUCACIÓN

6. Reubicación de dos salones en la sede Juan Pablo II, con la construcción de un segundo piso, con el fin de ampliar el espacio de los estudiantes durante el descanso.

RESPUESTA:

Teniendo en cuenta que se invirtió en la incorporación a la Secretaría, de la sede CORPORACION EL SEÑOR DE LOS MILAGROS, ubicada El Vergel, esta solicitud no fue priorizada por la secretaría.

COMUNA 13 – 2da Visita Alcalde



T.E: Sin plazo

INVIABLE– EDUCACIÓN

7. Construcción de una institución educativa de Educación superior, que posibilite a la comunidad la creación de empresa

RESPUESTA:

- ✓ La Secretaría de Educación realiza articulación con las instituciones educativas de nivel superior a través del SENA, CASD y Antonio José Camacho, como estrategia de acceso y permanencia.
- ✓ Dentro de sus competencias de la Secretaría de Educación esta el de brindar una educación a nivel de la media técnica, que corresponde hasta el grado once (11).

Comprométete con tu ciudad

COMUNA 13 – 2da Visita Alcalde



INVIABLE– EDUCACIÓN

T.E: Sin plazo

8. Apoyar en la socialización con la comunidad y económicamente los proyectos que desarrollan los estudiantes, especialmente el de energía renovable.

RESPUESTA:

- ✓ Fue presentado un proyecto específico de energía renovable, por parte de un líder de la comunidad.
- ✓ En la actualidad muchas IEO del Municipio, manejan la media técnica que promueve alternativas de conocimiento para su futura vida laboral.
- ✓ Por lo anterior es inviable el apoyo de este proyecto.

Comprométete con tu ciudad

COMUNA 13 – 2da Visita Alcalde



INVIABLE– METROCALI

T.E.: Sin plazo

9. Mejorar la cobertura con más rutas de alimentadores y padrones

RESPUESTA:

- ✓ El diseño de las vías interiores no cumple con los requisitos mínimos indispensables para la prestación del servicio.
- ✓ No cuentan con una adecuada capacidad y resistencia al peso de los vehículos padrones (losas de cemento estructurada).
- ✓ Ni cuentan con las distancias mínimas o medida técnica necesaria para que un bus complementario o padrón pueda realizar un giro adecuado que facilite su movilidad en determinados cruces viales.

Comprométete con tu ciudad

COMUNA 13 – 2da Visita Alcalde



INVIABLE– TRÁNSITO

T.E.: Sin Plazo

10. Permitir transporte de bus tradicional.

RESPUESTA:

No se ha programado en el corto plazo la modificación o cancelación de las rutas de transporte público colectivo urbano que actualmente se encuentran activas en la capital vallecaucana.

11. Descongestionar la zona norte de la comuna diagonal 70 entre 26 H10 y 26H14

RESPUESTA:

Se hizo visita técnica con los 2 líderes peticionarios al sector el día 20 de mayo de 2016. La solicitud no es competencia de tránsito. Se requiere que el municipio disponga del terreno ocupado por una casa, para darle continuidad a la Cra 22 desde la Calle 72C hasta la 72D. La vía esta sin pavimentar limitada por el canal que colinda con el barrio.

Comprométete con tu ciudad

COMUNA 13 – 2da Visita Alcalde



INVIABLE– BIENESTAR SOCIAL

T.E.: Sin Plazo

12. Incluir jóvenes en áreas productivas como huertas caseras, productos de aseo, traperos, ambientadores, jabones y que estos productos sean comprados por el Municipio.

RESPUESTA:

El Municipio a través de la reforma administrativa propone crear la Secretaría de Fomento Económico, donde se incluyen procesos de emprendimiento.

Procesos Actuales por Dependencia vigencia 2016:

Formación Juvenil direccionada al empoderamiento de los derechos de ellos y participación política. Inicia el segundo semestre de 2016.

Registro: comunicarse a la línea 8896332 Ext. 127, Oficina de Juventud. 5 piso Torre CAM.

COMUNA 13 – 2da Visita Alcalde

T.E.: Sin Plazo



INVIABLE– BIENESTAR SOCIAL

13. Contratación para la dinamización de los negocios de las madres cabeza de hogar.

RESPUESTA:

La Secretaría tiene programas de fortalecimiento a iniciativas y formación en capacitación, pero no se realizan proceso de contratación.

Procesos desarrollados por la dependencia, vigencia 2016 a iniciar en Mayo/2016:

Casa Matria: Programas para mejorar la calidad de vida de las mujeres y la lucha contra la erradicación de la violencia contra la mujer a nivel de ciudad, dirigiéndose a la Casa Matria.

Los proyectos de dependencia son:

- ➡ **En la línea de Empoderamiento Económico** : “Fortalecimiento a las iniciativas comunitarias de las organizaciones de mujeres del municipio de Santiago de Cali”.
- ➡ **Línea de prevención:** atención integral para la prevención de violencia contra las mujeres, basadas en género en Santiago de Cali.
- ➡ **Línea de Atención:** Brindar atención integral a mujeres víctimas de violencia basadas en género en las modalidades día y acogida en el Hogar de Acogida.
- ➡ **Convenio con la Fundación Singer**, el cual beneficiará a 450 mujeres de las comunas TIO-

Comprométete con tu ciudad

COMUNA 13 – 2da Visita Alcalde



INVIABLE– BIENESTAR SOCIAL

T.E.: Sin Plazo

14. Revisar viabilidad del Proyecto de Uso de Energía Renovable: formar técnicos en el área de metalmecánica y en inteligencia en el hogar.

RESPUESTA:



Se visitó a la comunidad.



Se brindó orientación para la formulación del proyecto.

Comprométete con tu ciudad

COMUNA 13 – 2da Visita Alcalde



INVIABLE– EMCALI / VIVIENDA

T.E.: Mediano plazo

15 y 16. Titulación del barrio La paz en la comuna 13, ubicado en lote propiedad de EMCALI.

RESPUESTA:

Se realizó reunión con la Gerencia de EMCALI y se concluyó:

En su condición de propietario del lote de terreno donde se ubican las viviendas en el sector denominado La Paz, no puede ceder a título gratuito de conformidad a concepto emitido por la dirección jurídica de EMCALI.

ASESORÍA DE PARTICIPACIÓN CIUDADANA



DEPENDENCIA	Ejecutadas En Ejecución	Aprobadas	En Trámite Dependencia	Inviabiles	Sin respuesta	TOTAL
<u>TOTAL</u>	<u>22</u>	<u>8</u>	<u>4</u>	<u>16</u>	<u>0</u>	<u>50</u>
	<u>44%</u>	<u>16%</u>	<u>8%</u>	<u>32%</u>	<u>0%</u>	<u>100%</u>

Comprométete con tu ciudad

GRACIAS !