



**ALCALDÍA DE  
SANTIAGO DE CALI**

# **LOS TERRITORIOS PROGRESAN CONTIGO**

## **SEGUNDA VISITA COMUNA 10**

**18 de Junio de 2016**

## SOLICITUDES EN EJECUCION / EJECUTADAS.

## COMUNA 10 – 2da Visita Alcalde



### EJECUTADAS / EN EJECUCIÓN – SECRETARÍA DE TRÁNSITO

#### 1. Descongestión vehicular entre las calles 23 y 25 de la Galería Santa Elena.

##### RESPUESTA:

##### Cuatro operativos de control:

- **23 febrero:** Control sobre tracto mulas en el sector. Santa Elena (Plaza de mercado y Cra 31 con ClI 17).
- **3 marzo:** Bloqueo intersecciones sobre la ClI 25 para el respeto de los tiempos del semáforo. Fin: recuperar las zonas peatonales y la vía pública.
- **9 y 10 junio:** Operativos de Control apoyando la Policía Nacional.
- **17y 18 junio:** Operativos de Control apoyando la Policía Nacional.

---

Comprométete con tu ciudad

## COMUNA 10 – 2da Visita Alcalde



**31 de mayo: MESA DE TRABAJO PARA PLANTEAR INTERVENCIÓN INTERINSTITUCIONAL**

### **ACUERDOS:**

- **Reunión:** Planeación, infraestructura y salud.
- **Tránsito:** Liberación vehículos en 2 de 4 carriles ocupados por motos, automóviles, camiones, etc.
- **Gobierno:** Liberación carriles despejando carpas, carretillas, carretas y demás.
- **Infraestructura:** Arreglo del mal estado de la vía.

La intervención debe ser articulada entre las dependencias mencionadas y Policía Nacional para la “Descongestión vehicular de Galería de Santa Elena”.

### **EVIDENCIAS OCUPACIÓN DE VIAS SECTOR SANTA ELENA**



Comprométete con tu ciudad

## COMUNA 10 – 2da Visita Alcalde



### EJECUTADAS / EN EJECUCIÓN – TRÁNSITO

**2. Cuadrilla con personal de la comuna 10 para trabajos de demarcación en piso, señalización vertical y reductores virtuales de velocidad.**

#### RESPUESTA:

**SEÑALIZACIÓN VERTICAL:** Instalación de aproximadamente 300 señales verticales en proceso. (Evidencias en fotos).

**DEMARCACIÓN VIAL:** Demarcación parcial en proceso. (Evidencia en fotos).



MES	COMUNA 10
	MTS2 EJECUTADOS
ENERO	361
FEBRERO	62
MARZO	1518
ABRIL	0
MAYO	746
TOTAL	2687

**CONSTRUCCIÓN REDUCTORES VELOCIDAD:** Direcciones a acordar entre comunidad y tránsito.



# COMUNA 10 – 2da Visita Alcalde



## DEMARCACIÓN VIAL 2016 – COMUNA 10

DIRECCIÓN	BARRIO	TIPO DE SEÑAL	FECHA EJECUCION
CL 17 ENTRE KR 39 B Y KR 29 B	COLON	8 FLECH SEN/VIAL, 4 PARES,12 MEDIOS PARES,1 REDUCTORES VIRTUALES	23/02/2016
CL 15 ENTRE KR 32 Y KR 39	COLON	36 FLECH SEN/VIAL, 3 PARES, 6 MEDIOS PARES	23/02/2016
KR 42 A CON CL 13 C	GUABAL	PROHIBIDOS ESTACIONAR, 2 ZON ESCOLAR, 2 MEDIOS PARES	14/03/2016
DE KR 39 HASTA KR 34 ENTRE AUTOP SUR Y CL 12	OLIMPICO	24 MEDIOS PARES, PARES, 56 FLECHAS SENTIDO VIAL	06/04/2016
DE KR 39 HASTA KR 34 ENTRE CL 12 A Y CL 13	OLIMPICO	MEDIOS PARES, PARES, FLECHAS SENTIDO VIAL	19/04/2016
AUTOP SUR HASTA CL 13 ENTRE KR 32 Y KR 34	OLIMPICO	21 MEDIOS PARES,1 PARES, 82 FLECHAS SENTIDO VIAL	06/04/2016
CL 13 DE KR 34 A KR 36	OLIMPICO	3 MEDIOS PARES, 2 FLECHAS SENTIDO VIAL	06/04/2016
CL 12 C DE KR 34 A KR 36	OLIMPICO	6 MEDIOS PARES, 24 FLECH SEN/VIAL	06/04/2016
CALLE 16 ENTRE CARRERA 44 Y 42A	SAN JUDAS	FECHAS, MEDIO PARES	12/04/2016
CALLE 16 ENTRE CRA 44 Y 42 A	SAN JUDAS	FLECHAS - MEDIO PARE	12/04/2016
CALLE 16 ENTRE CARRERAS 44 Y 42A	SAN JUDAS	26 LINEA DE CARRIL -6 FLECHAS DE SENTIDO VIAL	10/05/2016
KR 41 A ENTRE CL 16 Y CL 14 B ESC REP DE COSTA RICA	GUABAL	2 LIM VELOCIDAD, 2 DESPACIO ZONA ESCOLAR	10/05/2016
CARRERA 44 CALLE 16	SAN JUDAS	TODA LA INTERSECCION	05/05/2016
CARRERA 44 CALLE 23	SAN JUDAS	TODA LA INTERSECCION	05/05/2016
CARRERA 34 ENTRE CALLES 10 Y 13	COLSEGUROS	121 LIN CARL- 1 Z. ESCOL- 15 FLECH- PARE,16 FR PEAT, 1 FR PARE,	05/05/2016
CL 10 ENTRE CRA 32 y CRA 34	COLSEGUROS	11 FLECHAS, 3 MEDIOS PARES	05/05/2016
CL 12 ENTRE CRA 32 y CRA 34	COLSEGUROS	3 FLECHAS - 1 PARE, 2 MEDIOS PARES	05/05/2016
CALLE 16 CARRERA 44	SAN JUDAS	77 FR PEAT,3PLANTON,5 LIN DIV, 18 FL SEN/VIAL, 2 PARE, 1 ENCHUL	05/05/2016
CALLE 23 CARRERA 44	SAN JUDAS	71 PEATONAL, 3 PLANT, 15 FLECH SEN/VIAL, 3LIN DIVISO	05/05/2016

## COMUNA 10 – 2da Visita Alcalde



### FOTOS SEÑALIZACIÓN VERTICAL INSTALADA



Comprométete con tu ciudad



## COMUNA 10 – 2da Visita Alcalde



### FOTOS SEÑALIZACIÓN VERTICAL INSTALADA

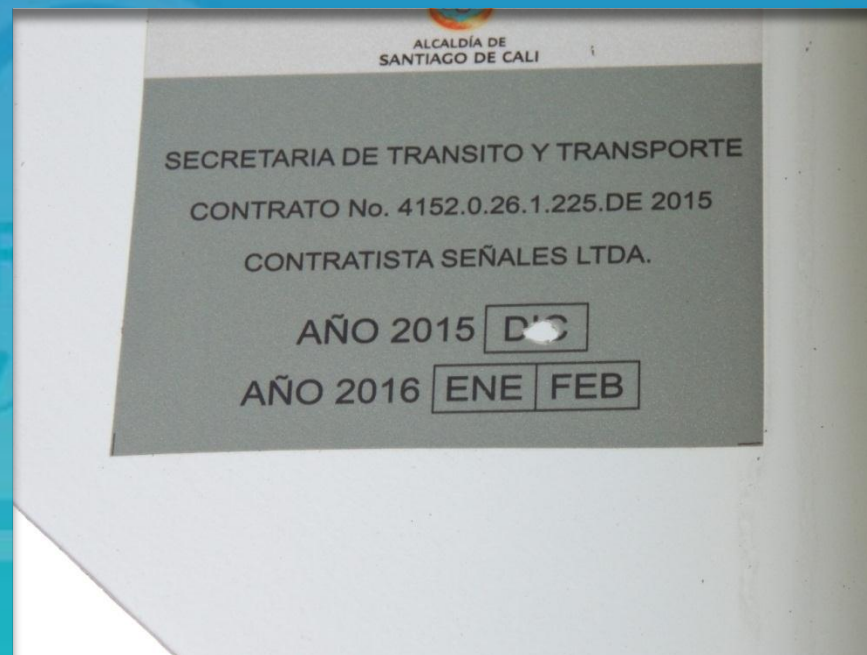

---

Comprométete con tu ciudad

## COMUNA 10 – 2da Visita Alcalde



### FOTOS DEMARCACION VIAL REALIZADA

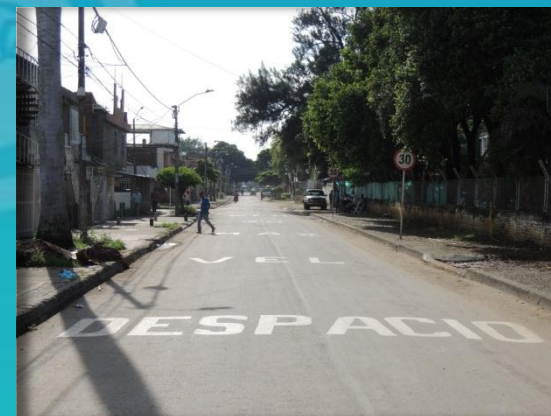
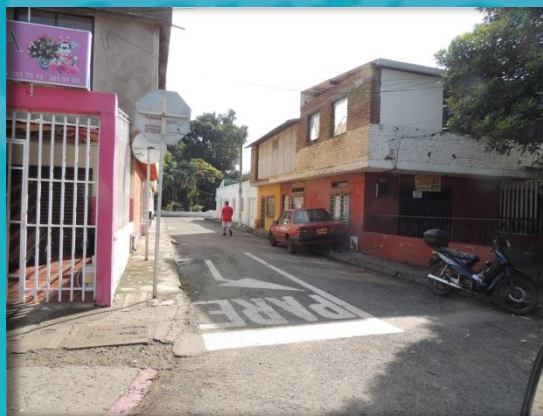

Comprométete con tu ciudad



## COMUNA 10 – 2da Visita Alcalde



# FOTOS DEMARCAACION VIAL REALIZADA

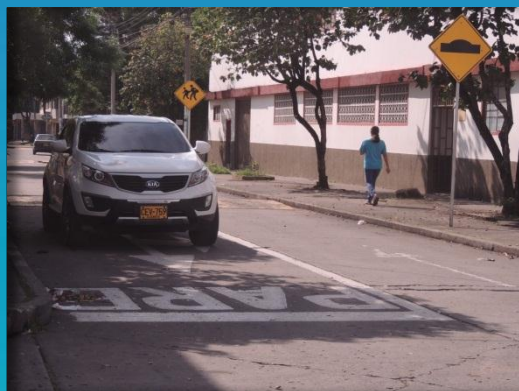

Comprométete con tu ciudad

## COMUNA 10 – 2da Visita Alcalde



### EJECUTADAS / EN EJECUCIÓN – GOBIERNO

**3. Inseguridad en el barrio San Cristóbal de la comuna 10 en el sector comprendido entre las calles 18B y 19 entre las Carreras 24 y 25.**

#### **RESPUESTA:**

La Policía Metropolitana realizó:

- ✓ Control Social en las personas que consumen sustancias alucinógenas y se ubican en el barrio san Cristóbal.

**Resultado:** Incautación de sustancias alucinógenas y armas blancas.

Se tiene programada una reunión comunitaria, para acercamiento de la ciudadanía e implementar acciones de convivencia y seguridad.

## COMUNA 10 – 2da Visita Alcalde



---

Comprométete con tu ciudad



## COMUNA 10 – 2da Visita Alcalde



### EJECUTADAS / EN EJECUCIÓN – GOBIERNO

#### 4. Intervención inmediata integral (social – económica y policiva) Parques y Polideportivos:

##### RESPUESTA:

La Secretaria de Gobierno, Policía del Guabal y el tránsito realizaron intervención sobre las inquietudes expresadas por la comunidad en la línea **123**, el Despacho dispuso a través de la Subsecretaria de Policía y Justicia realizar operativo los días 9 y 10 de junio del año en curso, donde se intervinieron los siguientes parques y polideportivos:

- ✓ Recuperar el espacio público
- ✓ Controlar el consumo de drogas
- ✓ Presencia de menores de edad en altas horas de la noche

---

Comprométete con tu ciudad

## COMUNA 10 – 2da Visita Alcalde



### ESCENARIOS DEPORTIVOS Y PARQUES INTERNEVIDOS CON OPERATIVOS

Carrera 29A3 con Calle 12C Y Carrera 29 con Calle 12B.	PARQUE
Carrera 35 con Calle 12 Y Calle 12A con Carrera 38.	PARQUE
Carrera 43 con Calle 13B Y Calle 13A con 41A.	ZONA DEPORTIVA
Calle 15 con Carrera 41.	ZONA DEPORTIVA
Carreras 36 y 37 con Calle 13 Y 13c.	PARQUE EL DORADO
Carrera 31 y 29B con calles 122 Y 12C.	PARQUE COLSEGUROS
Calle 23 con carrera 39.	CANCHAS DEPORTIVAS
Calle 12A con 38.	PARQUE
Carrera 41A con calle 15.	CANCHA PARQUE
Carrera 29 A y carrera 28 con calle 17.	PARQUE
Carrera 34 con calle 14.	PARQUE
Calle 18 con Carrera 49.	POLIDEPORTIVO

## COMUNA 10 – 2da Visita Alcalde



## FOTOS OPERATIVOS



Comprométete con tu ciudad

## COMUNA 10 – 2da Visita Alcalde



### EJECUTADAS / EN EJECUCIÓN - EDUCACIÓN

#### 5. Desarrollo de estrategias para inclusión de personas y grupos en situación de discapacidad.

##### RESPUESTA:

**En todas I.E.O – Comuna 10:** Profesional de apoyo para acompañamientos educativos, ajustes metodológicos y didácticos para la permanencia de los estudiantes con discapacidad y talentos y/o capacidades excepcionales.

- ✓ **3125** estudiantes matriculados en condición de discapacidad en las diferentes I.E.O. de Cali.
- ✓ **430** niños en acuerdos con fundaciones: con recursos propios de la secretaría.

# EJECUTADAS / EN EJECUCIÓN – PLANEACIÓN

## 6. Luces LED en los barrios de la comuna 10.

### RESPUESTA:

Se están cambiando gradualmente a luz blanca (tecnología CMH) en la administración actual.

Se están priorizados los barrios **Santa Elena, La libertad y San Judas Tadeo.**



# COMUNA 10 – 2da Visita Alcalde



## PROYECTOS EN LUZ BLANCA PARA PARQUES Y ZONA VERDE

No. Proyecto	BARRIO	DIRECCION	TIPO	ESTADO DEL PROYECTO
647	JORGE ZAWADSKY	C 13C / K 48 - 77	PARQUE	EJECUTADO
1206	OLIMPICO	CALLE 10A ENTRE K37 Y K38	ZONA VERDE	EJECUTADO
1208	OLIMPICO	CLL 10A ENTRE K35 Y K35A	ZONA VERDE	NO EJECUTADO
1862	EL GUABAL	K 41A CON C 14B	VIAS	NO EJECUTADO
2291	DEPARTAMENTAL	C10 ENTRE K41A Y 42A _LOS CASTORES	PARQUE	NO EJECUTADO
2323	EL GUABAL	C18_ K 40A Y 40B	ZONA VERDE	NO EJECUTADO
2328	EL GUABAL	K 43_C 14D	ZONA VERDE	EJECUTADO
2329	EL GUABAL	K 43_C 14E	ZONA VERDE	EJECUTADO
2350	COLSEGUROS ANDES	C12C / K31	ZONA VERDE	NO EJECUTADO
2070	EL GUABAL	CARRERA 42A ENTRE CALLE 13A Y 13C	PARQUE	NO EJECUTADO

Proyectos que se han aprobado dentro de la comuna para ejecutar en la actual administración.

Comprométete con tu ciudad

# COMUNA 10 – 2da Visita Alcalde



## PROYECTOS APROBADOS DE REPOTENCIACION Y EXPANSION DE VIAS

No. Proyecto	BARRIO	DIRECCION
3669	SANTO DOMINGO	K 49 # 13-41
3670	COLSEGUROS ANDES	K 29A1 ENTRE LAS CALLES 10B Y 12C
3999	JORGE ZAWADSKY	C 13B / 48- 48
4004	JORGE ZAWADSKY	KRA 49A/13B - 65
4145	EL GUABAL	C 13B / 40B - 28
4009	EL GUABAL	KRA 41A ENTRE CLL16 Y 14B
3402	SAN JUDAS TADEO II	K 43 ENTRE C 16 Y 23
4283	SAN JUDAS TADEO II	CRA 47A ENTRE CLLE 18 Y CALLE 23
4421	OLIMPICO	KRA 36 / 10 - 147
4481	OLIMPICO	K 35 / C 12 y C 13
4482	OLIMPICO	C 12 / K 34 y K 33
3998	CRISTOBAL COLON	KRA 34/CLLE 24 Y CLLE 17
4336	CRISTOBAL COLON	KRA 33 / 14 - 28
4364	EL GUABAL	KRA 42 B/ CALLES 14B Y 14
4384	LA SELVA	CALLE 14 B / KRA 50 Y 49
4928	SAN JUDAS TADEO II	K 42B / C 23
4929	SAN JUDAS TADEO II	K 42B / C 17A - ESQ
3959	SANTA ELENA	K 25A / C 16 Y 14C
3989	SANTA ELENA	CLLE 15A / 31 - 10
3391	SANTA ELENA	C 16 K 32 Y K 33
3640	SANTA ELENA	C 25 entre K 32 y K 39
3807	SANTA ELENA	K 28 Entre C 16 y C 18B
3851	SANTA ELENA	C 17 / K 24 Y 25
4013	SANTA ELENA	KRA 24 ENTRE CLL13 Y 18
4014	SANTA ELENA	KRA 31A / 17 - 70

## COMUNA 10 – 2da Visita Alcalde



### EJECUTADAS / EN EJECUCIÓN - DAGMA

**7. Intervención interinstitucional (Gobierno, Dagma, Policía,) para mantener un control permanente de la galería Santa Elena.**

#### RESPUESTA:

Mesa de trabajo: 6 de abril de 2016 . **COMPROMISOS:**

- ✓ Realizar jornadas de impacto y posterior control en la galería de Santa Elena,
- ✓ Intervenir el Planchón de Santa Elena
- ✓ Mitigar el impacto ambiental ocasionado por la disposición inadecuada de residuos sólidos y residuos de construcción y demolición que disponen inadecuadamente los comerciantes y carretilleros.

#### A CONTINUACIÓN FECHAS DE JORNADAS REALIZADAS

---

Comprométete con tu ciudad

## COMUNA 10 – 2da Visita Alcalde



FECHA	ACTIVIDAD	DEPENDENCIAS
6 DE ABRIL	Mesa de trabajo para realizar jornadas de impacto y posterior control en Santa Elena.	DAGMA, POLICIA, PROMOAMBIENTAL, BIENESTAR SOCIAL y LA FUNDACION SAMARITANOS DE LA CALLE.
13 y 15 DE ABRIL	Socialización sobre el manejo adecuado de los residuos sólidos en el sector del planchón.	DAGMA, POLICIA METROPOLITANA, PROMOAMBIENTAL
29 DE ABRIL	Invitación a los comerciantes para evento en sector del planchón, se socializa acerca del comparendo ambiental.	POLICIA METROPOLITANA, PROMOAMBIENTAL, EMAS y DAGMA
01 DE MAYO	Reunión con infraestructura para recuperación de la calle 25 con carrera 31	DAGMA, PROMOAMBIENTAL E INFRAESTRUCTURA VIAL.
02 DE JULIO	Se continuará con recuperación ambiental en el sector comprendido desde la calle 25 entre carreras 32 a la carrera 39.	DAGMA, PROMOAMBIENTAL VALLE, EMAS, POLICIA, SECRETARIA DE BIENESTAR, SAMARITANOS DE LA CALLE, E.S.E.CENTRO, ASOSANTA ELENA, JAL COMUNA 10, COMITÉ AMBIENTAL COMUNA 10 - SIGAC, INFRAESTRUCTURA VIAL y TRANSITO.

## COMUNA 10 – 2da Visita Alcalde



Comprométete con tu ciudad



## COMUNA 10 – 2da Visita Alcalde



### EJECUTADAS / EN EJECUCIÓN – DAGMA

**8. Responsabilidad ciudadana, ambiental y sanitaria con actividades lúdicas, culturales y recreativas, para recuperar y mantener los parques, zonas verdes y generar y fomentar sentido de pertenencia y Cultura Ciudadana.**

#### **RESPUESTA:**

##### **9 actividades de socialización de:**

- Caracol africano
- Ruta verde
- Comparendo ambiental
- Manejo de residuos sólidos
- Resolución N° 561 del año 2015, restricción del uso del agua para actividades no prioritarias.

##### **5 jornadas de:**

- Limpieza y recuperación de zonas verdes
- Control de hormiga arriera
- Recolección de Caracol Africano - 2737 especímenes

---

Comprométete con tu ciudad

# COMUNA 10 – 2da Visita Alcalde



FECHA	LUGAR	ACTIVIDAD
27 de Febrero	Parque de la Ceiba- calle 14 con carrera 42ª- B/ El Guabal.	Socialización comparendo ambiental y resolución # 561-2015.
12 de Marzo	Calles 13ª y 13E con carreras 37 y 36- B/ El Dorado	Socialización comparendo ambiental y resolución # 561-2015.
13 de Marzo	Calles 25 y 26 entre carreras 44 y 47- B/ San Judas y Villa del sur	Jornada de limpieza y recuperación de zona verde.
15 de Marzo	Calles 12ª y 12C con carrera 31 -B/ Colseguros Andes	Socialización comparendo ambiental y resolución # 561-2015.
13 de Abril	Calle 25 entre carreras 29 y 32- Sector del planchón de Santa Elena	Socialización comparendo ambiental y manejo adecuado de residuos sólidos.
15 de Abril	Calle 25 entre carreras 29 y 32- Sector del planchón de Santa Elena	Socialización comparendo ambiental y manejo adecuado de residuos sólidos.
30 de Abril	Calle 14 con carrera 42ª. Parque de la Ceiba- B/ El Guabal	Jornada de limpieza y recuperación.

# COMUNA 10 – 2da Visita Alcalde



FECHA	LUGAR	ACTIVIDAD
7 de Mayo	Calle 11 con carreras 46 y 47. – Parque B/ Departamental	Jornada control de hormiga arriera y socialización de comparendo ambiental.
11 de Mayo	Calle 16 con carrera 44. B/ San Judas I	Socialización comparendo ambiental, Caracol Africano, Ruta Verde y resolución # 561-2015.
27 de Mayo	Calle 23 # 47-50 JAC B/ San Judas I	Socialización comparendo ambiental y resolución # 561-2015.
30 de Mayo	Calle 13ª con carrera 42ª- B/ El Guabal Calle 12 y 12 B entre carreras 40C y 41ª- B/ Pasoancho	Jornada de recolección de Caracol Africano- 2737 especímenes
7 de Junio	I.E Joaquín de Caycedo y Cuero - B/ Cristóbal Colón	Socialización comparendo ambiental, Caracol Africano y resolución # 561-2015.
8 de Junio	Calle 12ª con carrera 34- al lado de la I.E Normal Superior Santiago de Cali- B/ Colseguros	Jornada de limpieza y recuperación.
8 de Junio	Calles 10 y 13 entre carreras 38ª y 37- B/ Olímpico	Socialización comparendo ambiental.

# COMUNA 10 – 2da Visita Alcalde



Comprométete con tu ciudad



## COMUNA 10 – 2da Visita Alcalde



Comprométete con tu ciudad

## COMUNA 10 – 2da Visita Alcalde



### EJECUTADAS / EN EJECUCIÓN – DAGMA

#### 9. Recuperación de la calle 25 desde la galería Santa Elena, con criterio paisajístico y ambiental.

##### RESPUESTA:

El 4 de junio, jornada de recuperación paisajística, ambiental y de limpieza del espacio público ubicado en la calle 25 desde la carrera 32 hasta la carrera 29, sector del planchón.

**Resultado:** Recolección de 45M3 de Residuos Sólidos y Residuos de Construcción y Demolición.

---

Comprométete con tu ciudad



## COMUNA 10 – 2da Visita Alcalde



### GALERÍA SANTA ELENA – LIMPIEZA DAGMA 4 DE MAYO



- ✓ Limpieza del espacio público en Cl 25 desde la Cra 32 hasta la 29, planchón.
- ✓ 45 M3 de escombros, materiales orgánicos e inservibles.

---

Comprométete con tu ciudad

## COMUNA 10 – 2da Visita Alcalde



### GALERÍA SANTA ELENA – INTERVENCIÓN DAGMA Y EMAS 4 DE JUNIO



**Limpieza y control de disposición inadecuada de desechos y basuras.**



---

Comprométete con tu ciudad



## COMUNA 10 – 2da Visita Alcalde



# GALERÍA SANTA ELENA – INTERVENCIÓN DAGMA Y EMAS 4 DE JUNIO



Comprométete con tu ciudad

## COMUNA 10 – 2da Visita Alcalde



### EJECUTADAS / EN EJECUCIÓN – PROMOAMBIENTALES

#### 10. Barrido de las vías y sardineles, andenes, separadores viales y parques.

##### RESPUESTA:

Se realizan en el horario y frecuencia en atención al PGIRS y las normas que lo soportan.

- **Recolección de residuos solidos:**  
Martes, jueves y sábados a partir de las 6:00 pm.
- **Barrido, limpieza de vía en áreas públicas de 6:00 a 2:00 pm.**

**Miércoles y Sábados:** La selva, Cristóbal colon, las camelias, olímpico de Cll 10 a la 12, Colseguros andes, san Cristóbal, las granjas, San Judas I y II.

**Martes y viernes:** Departamental, Jorge Sawadsky, Santo domingo y demás barrios restantes.



---

Comprométete con tu ciudad



### EJECUTADAS / EN EJECUCIÓN – EDUCACIÓN

**11. Nombramiento o Contratación de Profesionales en Educación Física y Cultura Artística en la básica primaria al igual que psicólogos para las Instituciones Educativas Oficiales de la comuna.**

#### **RESPUESTA:**

Se encuentra realizada la contratación del personal profesional en psicología, para atender temas relacionados con la evaluación y seguimiento de las problemáticas con los estudiantes.

Actualmente se cuenta con **23** psicólogos.

## COMUNA 10 – 2da Visita Alcalde



### EJECUTADAS / EN EJECUCIÓN – SALUD

#### 12. Fluorización y control de caries para la población estudiantil.

##### RESPUESTA:

La ESE Centro realizó en abril actividades de aplicación barniz de flúor en las siguientes lugares:

- ✓ **CDI CARIÑITOS NIDO LA SELVA- NIDO ARCO IRIS**
- ✓ **JARDIN NACIONAL # 2**

A finales de junio se tendrá la programación de julio.



## COMUNA 10 – 2da Visita Alcalde



# FOTOS CDI CARIÑITOS LA SELVA



Comprométete con tu ciudad

## COMUNA 10 – 2da Visita Alcalde



### EN EJECUCIÓN / EJECUTADAS – SALUD

**13. Control en Promoción y Prevención de salud, para la población del adulto mayor, la población infantil de los Centros de Iniciación y Formación Deportiva, los integrantes de los programas culturales y la comunidad estudiantil.**

#### **RESPUESTA:**

La Red de Salud Centro ofrece servicios de P y P a toda la población subsidiada y no asegurada de la Comuna.

- ✓ Salud integral del lactante
- ✓ Salud sexual y reproductiva
- ✓ Estilos de vida saludable
- ✓ Tabaco – alcohol – sustancias
- ✓ Adulto mayor
- ✓ Sanitaria
- ✓ Deberes y derechos.

Lo anterior del 31 de mayo hasta octubre de 2016.

## COMUNA 10 – 2da Visita Alcalde



### EJECUTADAS / EN EJECUCIÓN – SALUD

**14. Fumigación en todos los barrios de la comuna 10 contra el zancudo trasmisor del Zika.**

#### **RESPUESTA:**

**En lo corrido del año se ha fumigado:**

- ✓ Barrio Cristóbal Colón, Santa Elena, Panamericano, Olímpico, Paso ancho, Urbanización Colseguros, Colseguros, Dorado, Acacias, Departamental, La Libertad.
- ✓ Se han realizado doce (12) ciclos de control larvario en sumideros.

## COMUNA 10 – 2da Visita Alcalde



### EJECUTADAS / EN EJECUCIÓN – INFRAESTRUCTURA

#### 15. Cuadrilla con personal de la comuna para la reparación de andenes y vías.

##### RESPUESTA:

En abril, fueron recibidas 29 hojas de vida, iniciando el proceso de selección del personal de la cuadrilla asignada por el Alcalde en su primera visita a la comuna.

- ✓ Aspirantes: **29**
  - ✓ No cumplen requisitos: **11**
  - ✓ Cumplen: **18**
    - ✓ No presentaron documentos: **4**
    - ✓ Seleccionados: **14**

**La maquinaria esta en proceso de adjudicación. La cuadrilla comenzará a funcionar en el mes de Agosto.**



## COMUNA 10 – 2da Visita Alcalde



### OBRAS REALIZADAS EN LA COMUNA – INFRAESTRUCTURA

#### Mantenimiento Vial - Carrera 41 con calle 12 y 13 Barrio Departamental



Comprométete con tu ciudad

## COMUNA 10 – 2da Visita Alcalde



### BACHEOS REALIZADOS EN LA COMUNA - MARZO 2016

FECHA	DIRECCION	VOLUMEN MEZCLA M3	AREA BACHEO M2
01/03/2016	CALLE 16 CRA 42 / 19	12,39	99,12
02/03/2016	CALLE 16 CRA 42 / 19	7,33	58,64
04/03/2016	CALLE 42 B / 39	6,57	52,5
07/03/2016	CALLE 42 B / 39	12,72	101,7
08/03/2016	CALLE 42 B / 39	7,36	58,8
15/03/2016	CALLE 42 B / 39	15,15	121,2
16/03/2016	CALLE 42 B / 39	6,93	55,44
22/03/2016	CALLE 16 CRA 42 /39	7,8	62,4
23/03/2016	CALLE 16 CRA 42 /39	15	120
31/03/2016	CALLE 16 CRA 42 /39	7,5	60
	TOTAL	98,75	789,8

Comprométete con tu ciudad

## COMUNA 10 – 2da Visita Alcalde



### BACHEOS REALIZADOS EN LA COMUNA - ABRIL 2016

FECHA	DIRECCION	VOLUMEN MEZCLA M3	AREA BACHEO M2
04/04/2016	CALLE 16 / CRA 50-39	7,36	58,88
15/04/2016	CALLE 16 / CRA 42-39	9,78	78,24
18/04/2016	CALLE 16 / CRA 42-39	5,56	44,48
19/04/2016	CALLE 16 / CRA 42-39	5,16	41,28
20/04/2016	CALLE 16 / CRA 42-39	6,98	55,84
21/04/2016	CALLE 16 / CRA 42-39	4,95	39,6
22/04/2016	CALLE 16 / CRA 42-39	4,3	34,4
25/04/2016	CALLE 16 / CRA 42-39	5,64	45,12
27/04/2016	CALLE 16 / CRA 42-39	7,26	58,8
	TOTAL	56,99	456,64

Comprométete con tu ciudad

# COMUNA 10 – 2da Visita Alcalde



## BACHEOS A REALIZAR EN LA COMUNA - JUNIO 2016

VIA	BARRIO
CALLE 14B ENTRE CARRERAS 41 A Y 42 A	GUABAL
CARRERA 29A1 (FRENTE NO. 10A-39 HASTA NO. 10A-71	COLSEGUROS ANDES
CALLE 12A NO. 29B-92, LADO CONJUNTO RESIDENCIAL COLSEGUROS	COLSEGUROS ANDES
CALLE 12C DESDE NO. 29B-115 HASTA ESQ. CARRERA 31	COLSEGUROS ANDES
CARRERA 29B ENTRE CALLES 10A Y 12B, FRENTE EDIFICIO HIGUERONES	COLSEGUROS ANDES
CALLE 12B ENTRE CARRERAS 46A Y 48	PANAMERICANO
CARRERA 47 ENTRE CALLES 11 Y 13	PANAMERICANO
CARRERA 47 A ENTRE CALLES 12B Y 13	PANAMERICANO
CALLE 14 ENTRE CARRERAS 39 Y 44	GUABAL
CALLE 12 ENTRE CARRERA 31 Y 32	COLSEGUROS ANDES
CARRERA 38A ENTRE CALLES 12 A Y 12C	OLIMPICO
CALLE 12 A Y 12C ENTRE CARRERAS 38A Y 39	OLIMPICO

Comprométete con tu ciudad



# TOTAL MANTENIMIENTO VIAL REALIZADO

VOLUMEN MEZCLA M3	ÀREA BACHEO M2
155,74	1.246.44

# COMUNA 10 – 2da Visita Alcalde



## GALERÍA SANTA ELENA - JORNADA DE RECUPERACIÓN AMBIENTAL – BIENESTAR SOCIAL Y DESARROLLO TERRITORIAL

El 4 de mayo 8:00 a.m. en adelante  
Jornada con el programa que atiende a la  
población de la calle.

Secretarías y Dependencias

La Alcaldía

Cali

Atención al Ciudadano

Trámites y servicios

Buscar

Niños

Jóvenes

Mujer

Adulto Mayor

Capacidades Diferentes

LGBTI

Turista

Inicio

 | Fuerzas se unen para recuperar ambientalmente la galería Santa Elena

Fuerzas se unen para recuperar ambientalmente la galería Santa Elena

Comparte esta publicación

Acerca de la Secretaría Desarrollo Territorial y Bienestar Social

Datos de contacto

Planeación, Gestión y Control

Oficinas

Contratación

Programas

¿No encuentra lo que busca?

Consulte en Línea tramites de la Dependencia

Recuperación Ambiental

tómate tu barrio

2016

Mayo 4

Tomas barriales

de habitantes en situación de calle.

Zona

Planchón de Santa Elena

www.cali.gov.co

Comprométete con tu ciudad

## SOLICITUDES APROBADAS.

## COMUNA 10 – 2da Visita Alcalde



### APROBADAS – GOBIERNO

1. Instalación de 2 cámaras de seguridad conectadas con la policía, una en la Cra 24 con calle 18E y en Calle 18B con Cra 25.

#### RESPUESTA:

Serán instalados 4 nuevos puntos para el 2016 en:

Primer semestre:

✓ **Calle 17ª Carrera 28**

Segundo Semestre:

✓ **Cra 34 Calle 12**

✓ **Cra 37 Calle 13**

✓ **Calle 18B Cra 25**



## COMUNA 10 – 2da Visita Alcalde



### APROBADAS – GOBIERNO

**2. Instalación de cámaras de seguridad fijas y 3 móviles en los polideportivos, parques principales e instituciones educativas de la comuna.**

#### RESPUESTA:

La Comuna cuenta con monitoreo de cámaras de video vigilancia, que actualmente funcionan en los siguientes escenarios:

- ✓ Carrera 48 con ClI 10 = Parque recreativo infantil.
- ✓ ClI 13 con Cra 32 = I.E. José Maria Carbonell.

## COMUNA 10 – 2da Visita Alcalde



### APROBADAS – DAGMA

3. Conferencias sobre la separación de residuos desde la fuente y “motivación con premios” a las familias que reciclan, con una rebaja en la factura de servicios públicos (EMCALI-DAGMA).

#### RESPUESTA:

Se concertó con Jaime Montoya (Vpte. Guabal) actividad el 11 de julio.

Con la operación la fase inicial componente de aprovechables (Ruta Selectiva):



Cambios en la facturación del servicio público domiciliario (recolección) y disposición final (sobre lo cual informarán los operadores del servicio de aseo).

---

Comprométete con tu ciudad

### APROBADAS – DEPORTES

#### 4. Terminación del centro de acondicionamiento del Barrio el Dorado.

##### RESPUESTA:

Para el 2016 se asignaron \$40.000.000 para la adecuación de las baterías sanitarias y complementar el escenario.

## COMUNA 10 – 2da Visita Alcalde



### APROBADAS – CULTURA

5. Ejecución directa de los proyectos de formación artística por parte de la comuna 10.

#### RESPUESTA:

Incolballet, contratado para el proyecto "capacitación artística y cultural comuna 10 en Santiago de Cali".

Con acompañamiento y supervisión directa de la Secretaría de Cultura.



## COMUNA 10 – 2da Visita Alcalde



### APROBADAS – CULTURA

**6. Establecer proceso ágil para la entrega de dotación a la comuna ya que muchos implementos se encuentran en los almacenes.**

#### RESPUESTA:

La dotación se entrega en comodato a la organización que el Comité de Planeación de la comuna decida, una vez termine el proceso artístico y cultural.

Se está consultando con el Ministerio de Cultura para buscar mecanismos que agilicen la entrega de instrumentos musicales y otros insumos a la comunidad.

Comprométete con tu ciudad

## COMUNA 10 – 2da Visita Alcalde



### APROBADAS – CULTURA

**7. Entrega de la dotación existente en el almacén de la secretaria de cultura y en el CALI 10 a las juntas de acción comunal.**

#### RESPUESTA:

Desde el año anterior se viene solicitando a la comunidad un acta del Comité de Planeación, que defina a que JAC se le debe entregar en comodato la dotación.

Tan pronto se tenga el documento, se adelantará la entrega.

Pueden ampliar información con Dianeth Balcázar al teléfono 8858851 ext. 107.

## COMUNA 10 – 2da Visita Alcalde



### APROBADAS – CULTURA

**8. Monitores culturales con contratos a 10 meses para lograr procesos continuos y no por horas.**

#### **RESPUESTA:**

La Secretaría de Cultura y Turismo de Cali, ha realizado la convocatoria **“Cali progresa con arte y cultura en los territorios”** del 2 al 16 de mayo de 2016, que vinculara monitores culturales de la comuna.

En esta comuna se postularon **70**.

La convocatoria se encuentra en el proceso de evaluación y selección de los participantes.

## COMUNA 10 – 2da Visita Alcalde



### APROBADAS – EDUCACIÓN

9. Reunión con la Secretaría de educación para que los habitantes del barrio La Libertad disfruten de la zona verde ocupada por la Institución Educativa Técnica Industrial José María Carbonell.

### RESPUESTA:

Se establecerá un convenio de uso de la zona verde del colegio José María Carbonel.



## COMUNA 10 – 2da Visita Alcalde



### APROBADAS – BIENESTAR SOCIAL Y DESARROLLO TERRITORIAL

#### Solicitudes:

10. Formación Técnica Y Tecnológica en reparación de electrodomésticos para el hogar a 30 personas en condición de discapacidad.
11. Empleo para mínimo 45 personas en condición de discapacidad o para un familiar que conviva con él.
12. Fortalecimiento de 10 unidades productivas existentes con capital semilla.
13. Proyecto del situado fiscal Emprendimiento para 50 personas dándole continuidad a la corporación de recreación y cultura barrio panamericano de la comuna 10 donde emplee personas en condición de discapacidad.

---

Comprométete con tu ciudad

## COMUNA 10 – 2da Visita Alcalde



### RESPUESTA:

Proyecto 2016: “Capacitación a personas con discapacidad y sus familias o cuidadores”, B.P **07044718**.

Valor **\$130.000.000**, situado fiscal 2016.

**Adjudicado:** Fundación Autónoma del Pacífico

**Culmina:** 31 de diciembre de 2016

**Inscripción:** C.A.L.I. 10, y Fundación Autónoma del Pacífico, teléfono **664 01 78**, extensión 105 y 117, de lunes a viernes.

## COMUNA 10 – 2da Visita Alcalde



### APROBADAS – BIENESTAR SOCIAL Y DESARROLLO TERRITORIAL

#### Ítems:

**80** horas en informática: **25** personas

**40** horas en contabilidades para negocio: **25** personas

**80** horas en Emprendimiento, Plan de negocio, Mercadeo y Legalización de unidad productiva, para **25** personas

**50** unidades productivas fortalecerán con respaldo de **\$800.000** materia prima

**20** horas en capacitación a cuidadores y familiares: **50** personas

**1 encuentro de convivencia, incluido:** Transporte, alimentación, ingreso al sitio y actividades lúdicas recreativas.

---

Comprométete con tu ciudad

## SOLICITUDES EN TRÁMITE DE DEPENDENCIA.



### TRAMITE DE DEPENDENCIA – GOBIERNO

**1. Aumento de personal permanente: 40 Policías para Estación El Guabal. 30 Policías Bachilleres y Comunitaria para parques. Carabineros Zona Santa Elena hasta la Carrera 50.**

#### RESPUESTA:

La Policía Metropolitana: Diseño un plan de trabajo donde se articulan las unidades **(SIJIN, SIPOL, Prevención, Infancia auxiliar bachiller y patrulla del cuadrante 10-4)**, para atender las problemáticas de seguridad de los sitios mencionado.

## COMUNA 10 – 2da Visita Alcalde



### TRAMITE DEPENDENCIA – BIENESTAR SOCIAL Y DESARROLLO TERRITORIAL

2. Proyecto de Capacitaciones en liderazgo, equidad de género y gestión empresarial para mujeres, BP 7044579 - \$80.000.000.

#### RESPUESTA:

El proyecto se encuentra en revisión jurídica y del 20 de junio se publicará en la página de contratación, **Secop**.

En julio se informará quien será el operador.

## COMUNA 10 – 2da Visita Alcalde



### TRÁMITE DEPENDENCIA - DAGMA

**3. Identificación de entidades que votan desechos de vertimientos hospitalarios afectando el canal de la Carrera 39 con Calle 10 (Autopista Sur oriental) que proviene de la Calle 5.**

#### **RESPUESTA:**

Por medio de oficio N° **2016413300100791** del 8 de junio, se solicito a EMCALI informe del estado del alcantarillado pluvial y sanitario ya que es dicha entidad quien debe identificar las conexiones erradas.

DAGMA de acuerdo a los resultados realizará acciones necesarias en sus facultades de inspección, vigilancia y control.

## COMUNA 10 – 2da Visita Alcalde



### TRAMITE DE DEPENDENCIA – DAGMA

4. Recolección de los residuos reciclables, durante el recogimiento ordinario por parte de los vehículos de la empresa Promoambiental Valle S.A. E.S.P.

#### RESPUESTA:

Se está adelantando proyecto **"Implementación de Ruta Selectiva en Santiago de Cali con Inclusión de Recicladores de Oficio"**, que contempla la adquisición y adecuación de un predio para la Estación de Clasificación y Aprovechamiento(ECA).

- ✓ En la ECA se clasificarán los residuos reciclables secos
- ✓ Los vehículos de la Ruta Selectiva recolectarán por separado los residuos reciclables.

---

Comprométete con tu ciudad



## COMUNA 10 – 2da Visita Alcalde



### TRAMITE DE DEPENDENCIA – EDUCACIÓN

5. Restauración y adecuación de la Institución Educativa General Carlos Albán Calle 18A # 24 - 65, que se encuentra en un estado deplorable y necesita urgentes modificaciones en alcantarillados, pisos, techos y zonas verdes.

6. Alcantarillado de la Institución Educativa Fernando Velazco Calle 23 con Carrera 44A Barrio San Judas. En épocas de invierno se inundan las instalaciones.

#### RESPUESTA:

**Se programará visita técnica para el viernes 24 de junio a las 8:30 am.**

## COMUNA 10 – 2da Visita Alcalde



### TRAMITE DE DEPENDENCIA – EDUCACIÓN

**7. Convenio Inter Administrativo con la Secretaría de Educación y el Colegio Comunal Nueva Granada para llegar a ser una sede educativa de cualquier institución del municipio.**

#### **RESPUESTA:**

**Se ha programado una mesa de trabajo para el 22 de junio a las 10:00 am**

**En la Alcaldía de Cali 8 piso.**

**Los solicitantes deben llevar soportes del estado actual de la institución y propuestas claras del proyecto.**

## COMUNA 10 – 2da Visita Alcalde



### TRAMITE DE DEPENDENCIA – EMCALI

**8. Cambio de la red de acueducto y alcantarillado - separación de aguas lluvias en el Barrio San Cristóbal. Cras 24, 25a y 26 entre calles 18B, 18C, 18E, 18F, 19A, 19B Y 23.**

#### RESPUESTA:

Del sistema de alcantarillado, no se tienen antecedentes críticos en este Barrio. Se solicitará al Departamento de recolección, adelantar inspección de redes con Cámara de Circuito de TV, para determinar y a partir de ello definir si hay intervención o no.

Viviendas identificadas en:

- ✓ CR 25A entre calles 23 y 25
- ✓ Calle 25 entre Cra 25A Y 25B con conexiones erradas y con las notificaciones para la corrección a cargo de EMCALI y el DAGMA.

---

Comprométete con tu ciudad

## SOLICITUDES INVIABLES.



## COMUNA 10 – 2da Visita Alcalde



### INVIABLES – GOBIERNO

1. Dotación de equipamiento para la policía metropolitana: 10 Motos, 20 Chalecos, 5 Radios, 2 Vehículos, 2 CAI Móviles.

#### RESPUESTA:

La Policía Metropolitana indica:

CAI móvil, en Cll 10 con Cra 49 ( dirección enviada por la JAC), no es viable porque es un sitio vulnerable para la seguridad del personal y del vehículo, pues se encuentra en un puente peatonal, que podría ser utilizado para lanzamiento de explosivos.

Sin embargo se tiene proyectado la construcción de un **CAI** y para finales de junio se entregarán **11** chalecos de protección balística.

---

Comprométete con tu ciudad

## COMUNA 10 – 2da Visita Alcalde



### INVIABLES – DAGMA

**2. Cuadrilla de operarios con personal idóneo y capacitado de la comuna 10, para realizar el mantenimiento de zonas verdes y fumigaciones pertinentes.**

#### **RESPUESTA:**

**Emergencias arbóreas:** El DAGMA ya cuenta con operarios para realizarlas conforme a su competencia.

**Corte de césped:** EMSIRVA E.S.P. cuenta con el operador de aseo PROMOAMBIENTAL DEL VALLE E.S.P. encargado de la comuna 10.

**Fumigación:** El grupo de Arborización y Zonas Verdes, está realizando controles fitosanitarios para verificar el estado de algunos arboles de la ciudad, afectados por agentes (plagas, hongos y bacterias); el DAGMA adelanta contratación para las intervenciones anteriores por medio de licitaciones.

## COMUNA 10 – 2da Visita Alcalde



### ÁRBOLES COMUNA 10 IDENTIFICADOS Y PRIORIZADOS PARA CONTROL FITOSANITARIO

DIRECCION	UBICACIÓN DE LA ESPECIE	BARRIO	No. DE CENSO	ESPECIE EVALUADA	TRATAMIENTO
Carrera 40B # 14-50	Espacio público	EL GUABAL	177813	PALMA DE COCO	Limpieza
Calle 23 con 49A	Espacio público	SAN JUDAS TADEO I	155994	SAMAN	Fertilización
Calle 23 con 49A	Espacio público	SAN JUDAS TADEO I	156312	SAMAN	Fumigación plagas
Calle 23 con 49A	Espacio público	SAN JUDAS TADEO I	155989	SAMAN	Fumigación plagas
Calle 23 con 49A	Espacio público	SAN JUDAS TADEO I	155988	SAMAN	Fumigación plagas
Calle 23 con 49A	Espacio público	SAN JUDAS TADEO I	155986	N.N	Fumigación plagas
Carrera 40C # 12-19	Espacio público	DEPARTAMENTAL	161968	PALMA AFRICANA	Limpieza
Carrera 98 Oeste con 1B	Espacio público	SANTA ELENA		GUADUAL	Limpieza
Carrera 23C con calle 15	Espacio público	SANTA ANITA - LA SELVA	G7/269	MANGO	Fumigación plagas

## COMUNA 10 – 2da Visita Alcalde



### INVIABLES – DEPORTES

**3. Monitores nuevos en disciplinas como futbol, voleibol, rugby, ciclismo, baloncesto para jóvenes de 16 a 24 años.**

#### RESPUESTA:

Este rango de edad aún no es atendido en los programas ofertados, pero de acuerdo al plan de desarrollo planteado aprobado en mayo, se contemplarán nuevos programas para todos los grupos poblacionales de las comunas.

**La comuna cuenta con 33 monitores en Natación, Futbol sala, Judo, Patinaje, futbol, baloncesto, Ajedrez, Voleibol, Beisbol, Tenis de mesa, Karate-do, Tenis de campo, Porrismo, Gimnasia, Ultimate y Softbol.**

Comprométete con tu ciudad



## COMUNA 10 – 2da Visita Alcalde



### INVIABLES – DEPORTES

4. Construcción Centro deportivo y cultural de la comuna 10, en el barrio Colseguros andes, en la carrera 31 entre calles 11 y 12.

5. Construcción del salón múltiple, en la zona verde parque Santa Clara, ubicado en calle 13 entre Kra 29A y 29B para practicar los deportes: Tenis de mesa, Judo, Karate, Gimnasia.

### RESPUESTA:

En la actual administración, tienen prioridad sobre la compra de terrenos y la construcción de nuevos escenarios los proyectos tendientes a complementar, terminar, mantener y poner en funcionamiento los escenarios deportivos y recreativos existentes.

---

Comprométete con tu ciudad

## COMUNA 10 – 2da Visita Alcalde



### INVIABLES – CULTURA

**6. Construcción del centro deportivo y cultural de la comuna 10, en el barrio Colseguros andes, en la carrera 31 entre calles 11 y 12.**

#### RESPUESTA:

La Secretaría de Cultura no tiene proyectado recursos para infraestructura cultural en esta comuna, solo se priorizaran comunas donde no se cuenta con espacios culturales o son insuficientes.

Ya existen dos Bibliotecas en los barrios las Acacias y el Dorado.

---

Comprométete con tu ciudad

## COMUNA 10 – 2da Visita Alcalde



### INVIABLES – BIENES INMUEBLES

**7. Calidad del Bien del Colegio CENPROES ubicado en la Calle 14 entre Carrera 49 y 50 como Plan B para la construcción de un Centro Cultural y Deportivo.**

#### **RESPUESTA:**

El inmueble en Cl 14 entre Cras 49 y 50), fue adquirido por la Sociedad Cenproes S.A. Mediante la Fundación para el Fomento y Desarrollo de la Educación Permanente del Valle.

Escritura pública **No.2955** de junio 26 de 2008.

Matricula inmobiliaria **No.370-24095**.

**EL PREDIO NO PERTENECE AL MUNICIPIO.**

## COMUNA 10 – 2da Visita Alcalde



### INVIABLES – EDUCACIÓN

**8. Construcción de la Cubierta de la Institución Educativa Técnica Industrial José María Carbonell, en la cancha de Basketbal.**

#### **RESPUESTA:**

Esta necesidad no se considera prioritaria.

Debido al escaso presupuesto solo se están priorizando necesidades como Sedes en riesgo de colapso, adecuación de baterías sanitarias, adecuación de techos, sistema eléctrico, sanitario e hidráulico.



### INVIABLES – EDUCACIÓN

**9. Formación en Educación Secundaria para 40 personas en condición de discapacidad: 15 a 25 años = 10 personas y 26 a 49 años = 30 personas.**

#### RESPUESTA:

Este Servicio Educativo se oferta para estudiantes con discapacidad y talento y/o capacidad excepcional, entre los 5 y 17 años, bajo el enfoque de Educación inclusiva, los estudiantes son atendidos en los diferentes grados de la Básica primaria, secundaria o media teniendo en cuenta sus competencias escolares.

### INVIABLES – EDUCACIÓN

**10. Construcción polideportivo en la Institución Educativa General Carlos Albán, para formación deportiva de los niños de Centros de Iniciación y Formación Deportiva, practica deportiva estudiantil y habitantes.**

#### RESPUESTA:

En el momento la Secretaría de Educación no posee recursos para dicho requerimiento, sin embargo se ha sido incluido en el cuadro de necesidades de las 341 sedes educativas del Municipio, para ser priorizado y gestionar recursos necesarios para su desarrollo.

## COMUNA 10 – 2da Visita Alcalde



### INVIABLES – SALUD

**11. Apoyo con dotación para el proyecto de Formación y Capacitación de jóvenes en Rescate, Salvamento, Atención Pre hospitalaria y Auxiliares en ambulancias- con camillas, fonendos, tensiómetros, inmovilizadores, etc.**

#### RESPUESTA:

La Secretaría de Salud Pública Municipal no contempla entre sus proyectos de inversión 2016 este rubro.

La orientación del gasto, está respaldada por proyectos de inversión, que se presentan con un año de anticipación para en primera instancia, tener el curso administrativo pertinente.

---

Comprométete con tu ciudad

## COMUNA 10 – 2da Visita Alcalde



### INVIABLES – SALUD

**12. Suministrar la vacuna del Herpes Zoster para la población del adulto mayor y los jóvenes.**

#### RESPUESTA:

Por lineamientos del Ministerio de Salud y Protección Social no es posible el suministro de este biológico por no estar contemplado dentro del esquema Nacional de Vacunación.



## COMUNA 10 – 2da Visita Alcalde



### TOTAL BIOLÓGICOS NO INCLUIDOS EN EL ESQUEMA NACIONAL DE VACUNACIÓN - RED SALUD CENTRO

ZONA CENTRO	Neumococo 23	Meningococo	TDaP Acelular	Hepatitis A Adulto y/o Niño	Varicela	Total de Dosis
	1.612	985	890	878	128	4.493
COMUNA 8	322	197	178	175	26	898
COMUNA 9	322	197	178	176	26	899
COMUNA 10	322	197	178	176	26	899
COMUNA 11	322	197	178	175	25	897
COMUNA 12	322	197	178	176	25	898
TOTAL	1.612	985	890	878	128	4.493

---

Comprométete con tu ciudad

## COMUNA 10 – 2da Visita Alcalde



### TOTAL BIOLÓGICOS NO INCLUIDOS EN EL ESQUEMA NACIONAL DE VACUNACIÓN

ZONA CENTRO	Neumococo 23	Meningococo	TDaP Acelular	Hepatitis A Adulto y/o Niño	Varicela	Total de Dosis
COMUNA 10 TOTAL DOSIS	322	197	178	176	26	899

---

Comprométete con tu ciudad

### INVIABLES – SALUD

**13. Complemento nutricional de bienestarina para los niños de los centros de iniciación y formación deportiva.**

#### RESPUESTA:

La Secretaria de Salud pública Municipal de Cali, dentro de sus procedimientos, no maneja el suministro de complementos nutricionales como la bienestarina.

Actualmente esto lo realiza el ICBF.

## COMUNA 10 – 2da Visita Alcalde



### INVIABLES – SALUD

**14. Auditorio en el Puesto de Salud del Barrio El Guabal para la población adulta realizar ejercicios.**

#### **RESPUESTA:**

No es posible, ya que la IPS es una de las más pequeñas y no cuenta con un área para la realización de la obra mencionada.



## COMUNA 10 – 2da Visita Alcalde



### INVIABLES – PLANEACIÓN

#### 15. Oficina del SISBEN comuna 10.

##### RESPUESTA:

Esta comuna se encuentra entre las que menos solicitudes del Sisbén generan (ver cuadro). Sin embargo el segundo semestre se programará jornada de atención.

También se está realizando un trabajo con Secretaría de Salud para identificar por comunas la población no asegurada y acorde a esto se organizar jornada de aseguramiento (régimen subsidiado).

Posición	Comuna	2013	2014	2015	2016*	Total	Promedio Mensual (2013/2015)
1	14	13435	13060	14242	3505	44242	1131
2	13	11526	12005	12551	3281	39363	1002
3	21	9580	9477	11030	3043	33130	835
15	10	1990	2392	2710	627	7719	197
*Corte 7 de junio 2016							

## COMUNA 10 – 2da Visita Alcalde



### INVIABLES - EMRU

**16. Reunión con Mesa Municipal de Renovación Urbana en la tercera semana de Marzo, para la vinculación de la comunidad en la visión de futuro de la plaza de mercado Santa Elena y su contexto.**

**Mesa de trabajo el 22 de abril:**

- ✓ Secretaría de infraestructura
- ✓ Arquitecto Marco Antonio Rodríguez de la comunidad
- ✓ Asesoría de participación ciudadana.

### RESPUESTA:

Se están adelantando diseños arquitectónicos y paisajísticos del corredor verde. Se tomarán en cuenta las observaciones de la comunidad que solo se podrán aplicar en el momento en que se maneje el proyecto.

---

Comprométete con tu ciudad

## COMUNA 10 – 2da Visita Alcalde



### INVIABLES – GESTIÓN DEL RIESGO

**17. Apoyo con dotación para el proyecto de Formación y Capacitación de jóvenes en Rescate, Salvamento, Atención Pre hospitalaria y Auxiliares en ambulancias- con camillas, fonendos, tensiómetros, inmovilizadores, etc.**

#### RESPUESTA:

Por ley no se pueden dotar con instrumentos médicos a aquellas instituciones u organizaciones que no estén certificadas.

La Secretaria de Gestión del Riesgo invita a la comunidad a capacitaciones programadas en las comunas y corregimientos para generar comunidades resilientes ante diferentes eventos.

---

Comprométete con tu ciudad

## SOLICITUDES SIN RESPUESTAS



## COMUNA 10 – 2da Visita Alcalde



### SIN RESPUESTA – EMCALI

1. Tarifas especiales en las bibliotecas: El Dorado, Cl. 13C No. 36A-31 Las Acacias, Cr. 24B No.19A-14. En los servicios de energía, agua, internet y televisión a través de EMCALI.

# ESTADÍSTICAS – COMUNA 10



DEPENDENCIA	Ejecutadas/ En Ejecución	Aprobadas	En Trámite	Inviabiles	Sin respuesta	TOTAL
BIENESTAR SOCIA	0	4	1	0	0	5
CULTURA	0	4	0	1	0	5
DESARROLLO AD.	0	0	0	1	0	1
DAGMA	3	1	2	1	0	7
DEPORTE	0	1	0	3	0	4
EDUCACIÓN	2	1	3	3	0	9
EMCALI	0	0	1	0	1	2
GOBIERNO	2	2	1	1	0	6
INFRAESTRUCTURA	1	0	0	0	0	1
PLANEACIÓN	1	0	0	1	0	2
TRÁNSITO	2	0	0	0	0	2
GESTIÓN DEL RIESG	0	0	0	1	0	1
SALUD	3	0	0	4	0	7
PROMOAMBIENT	1	0	0	0	0	1
<u>EMRU</u>	<u>0</u>	<u>0</u>	<u>0</u>	<u>1</u>	<u>0</u>	<u>1</u>
<u>TOTAL</u>	<u>15</u>	<u>13</u>	<u>8</u>	<u>17</u>	<u>1</u>	<u>54</u>

# ESTADÍSTICAS – COMUNA 10



DEPENDENCIA	Ejecutadas En Ejecución	Aprobadas	En Trámite Dependencia	Inviabiles	Sin respuesta	TOTAL
<u>TOTAL</u>	<u>15</u>	<u>13</u>	<u>8</u>	<u>18</u>	<u>1</u>	<u>54</u>
	<u>28%</u>	<u>23%</u>	<u>15%</u>	<u>33%</u>	<u>1%</u>	<u>100%</u>

---

Comprométete con tu ciudad

# MUCHAS GRACIAS