



# LOS TERRITORIOS PROGRESAN CONTIGO

## SEGUNDA VISITA

### COMUNA 11

SEPTIEMBRE 22 DE 2016

---

Comprométete con tu ciudad

# BALANCE SOLICITUDES

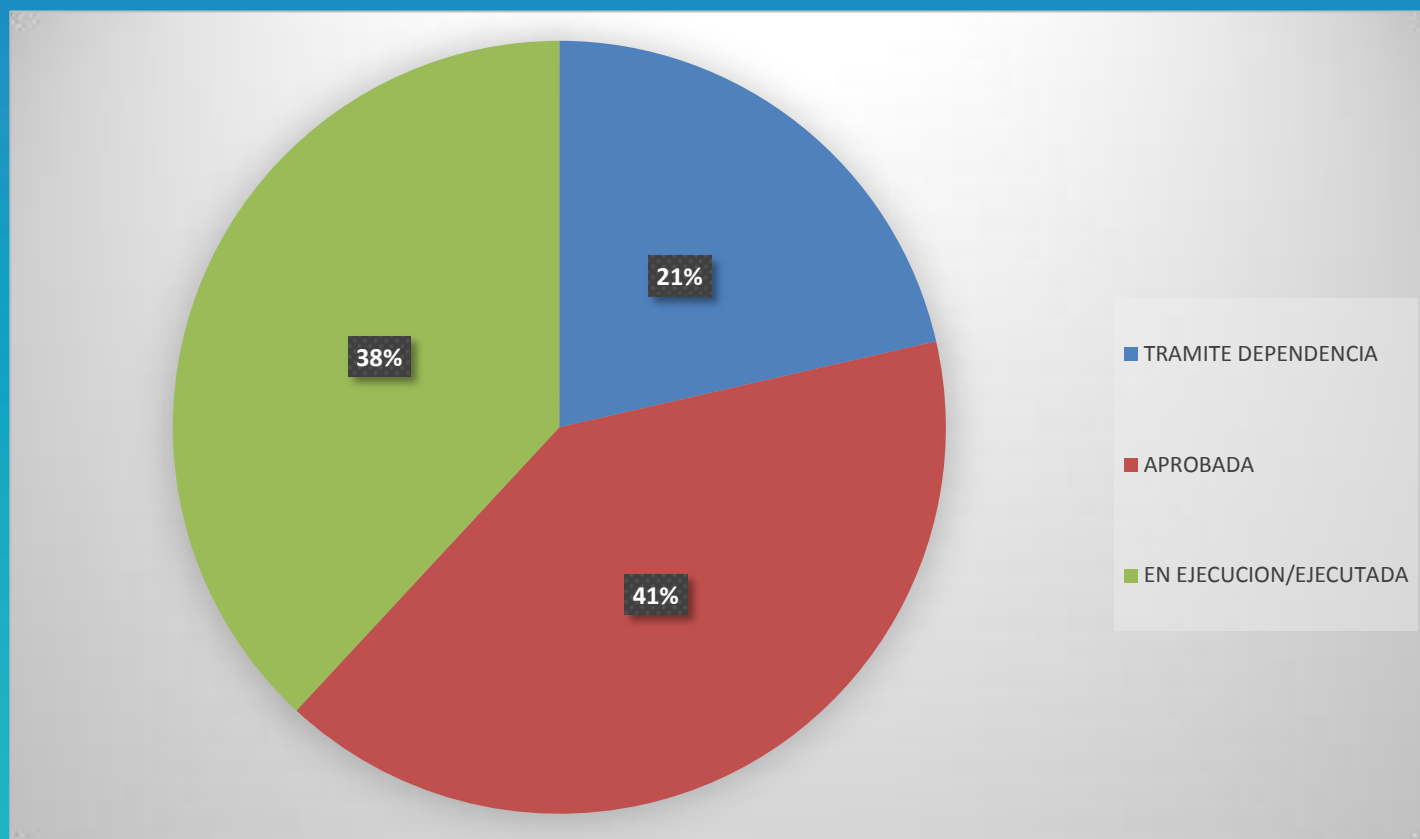

Comprométete con tu ciudad



DAGMA

---

Comprométete con tu ciudad

## EJECUTADA / EN EJECUCIÓN - DAGMA



**Se solicita la tala de un árbol ubicado en la calle 29 frente a las viviendas 31-26 y 31-32.**

### RESPUESTA

El DAGMA realizó intervención arbórea, el día 20 de mayo del presente año.





## EJECUTADA / EN EJECUCIÓN - DAGMA



### Mantenimiento arbóreo.

### RESPUESTA

El DAGMA ha realizado 123 intervenciones entre podas y talas en lo corrido del presente año, la siguiente tabla muestra las intervenciones realizadas y sus respectivos lugares.

DIRECCIÓN	BARRIO	INTERVENCIÓN	CANT.
Separador Carrera 40B entre Calle 29 y 26E	Maracaibo	tala	1
Carrera 33B con Calle 35		Poda	1
Calle 31ª entre Carreras 29Bis y Carrera 30ª		Poda	13
Carrera 42 con Calle 26 y Carrera 42ª con Calle 26ª Carrera 46 con Calle 26B	barrio Villa del sur	tala	3
Carrera 30ª y 29BIS entre Calle 30ª y 31ª.	fortaleza	poda	38
		tala	2
Carrera 24B con Calle 26ª.	Agua blanca	tala	1
		poda	40
Calle 29 entre Carreras 24 y 25.	Prados de oriente	tala	4
separador Calle 27 entre Carrara 39 y 29		Poda	18
		tala	2

# EJECUTADA / EN EJECUCIÓN - DAGMA



## Mantenimiento arbóreo.



---

Comprométete con tu ciudad

## EJECUTADA / EN EJECUCIÓN - DAGMA



**Eliminación urgente del botadero de escombros ubicado en la carrera 35 entre calles 32B y calle 34, detrás del Súper Inter B/ José María Córdoba.**

### RESPUESTA

El día sábado 16 de julio del presente año, el DAGMA en compañía del operador de aseo EMAS, Supermercado Superinter, Empresa de Transportes Belalcazar, JAC y comunidad del barrio José María Córdoba, realizaron intervención en el sitio mencionado, recolectando 154 m3 de residuos sólidos y de construcción, además se sensibilizaron 196 personas en manejo adecuado de residuos sólidos.



ANTES



DURANTE



DESPUÉS

---

Comprométete con tu ciudad

## EJECUTADA / EN EJECUCIÓN - DAGMA



**Recuperación y mejoramiento de los parques y separadores viales en unos lugares estipulados de la comuna.**

### RESPUESTA

El parque de San Carlos ubicado en la calle 32 entre carreras 33 y 33<sup>a</sup> se encuentra en este momento priorizado por la comunidad para ser ejecutado con recursos de Situado Fiscal en el año 2017.

Sin embargo, el DAGMA, concertó con el señor Severo Perlaza y el Director del C.A.L.I. 11 Jesús Antonio Díaz, y se han realizado jornadas de socialización en manejo adecuado de residuos sólidos y comparendo ambiental en los siguientes parques y separadores.

BARRIO	DIRECCIÓN
San Carlos	Calle 32 entre Carreras 32B y 33 <sup>a</sup> , Calle 31 <sup>a</sup> entre Carreras 33 <sup>a</sup> y 33C
La Primavera	Calle 25 entre Carreras 32C y 33.
La Esperanza	Carrera 39 entre Calles 27 y 25
José María Córdoba	Carrera 33B entre Calle 32B y 34, Carrera 35 entre Calles 32B y Calle 34
Ciudad Modelo	Carrera 40 con Calle 30 hasta Calle 31 <sup>a</sup>
	Diagonal 30 y Calle 26E con Carrera 39.

Se han socializado 747 personas, los días 19, 20 y 21 de septiembre del presente año.

---

Comprométete con tu ciudad



## EJECUTADA / EN EJECUCIÓN - DAGMA



**Recuperación y mejoramiento de los parques y separadores viales en unos lugares estipulados de la comuna.**

Socializaciones realizadas en la Comuna 11



---

Comprométete con tu ciudad



# SECRETARIA DE EDUCACIÓN

---

Comprométete con tu ciudad



**Se solicita que en las áreas de sociales de los diferentes niveles educativos se incluya la cátedra de estudios para la paz, conforme con los currículos correspondientes.**

## **RESPUESTA:**

De acuerdo a la estipulado en la Ley 1732 de 2014, Decreto reglamentario 1038 de 2015 sobre Catedra de Paz. La cual tiene como objetivo “ párrafo 2” : Crear y consolidar un espacio para el aprendizaje, la reflexión y el dialogo sobre la cultura de paz y el desarrollo sostenible que contribuya al bienestar general y el mejoramiento de la calidad de vida de la población.

En este sentido dando cumplimiento a las disposiciones en el articulo 3 del decreto mencionado , la Secretaria de Educación Municipal en el año 2015 implemento el proyecto pedagógico que busca implementar la Catedra de Paz en el cual hasta el momento se han beneficiado 2 I.E de la comuna Villa del Sur y Boyacá.

## APROBADA – SECRETARIA DE EDUCACIÓN



**Valorar las siguientes instituciones educativas de la comuna ya que presentan problemas en infraestructura física.**

### RESPUESTA

- Sede León XIII (I.E General Francisco de Paula Santander)
- Sede Julio Arboleda (I.E General Francisco de Paula Santander)
- I.E Diez de Mayo

Se realizó visita técnica con el ingeniero de la SEM donde informa que estas sedes requieren una intervención tipo macro, por lo cual se esperan recursos por Ley 21.



Las siguientes Instituciones educativas fueron solicitadas por la comunidad y se mejorara su infraestructura por ley 21.

### I.E AGUSTÍN NIETO CABALLERO SEDE PRINCIPAL

- 12 MEJORAMIENTOS DE AULAS
- 1 LABORATORIO INTEGRADO
- 1 AULA MÚLTIPLE COMEDOR
- 1 ZONA ADMINISTRATIVA
- 1 ZONA RECREATIVA
- 1 BATERÍAS SANITARIAS

VALOR TOTAL PROYECTO  
\$ 1'943.667.490

## I.E AGUSTÍN NIETO CABALLERO SEDE PRINCIPAL

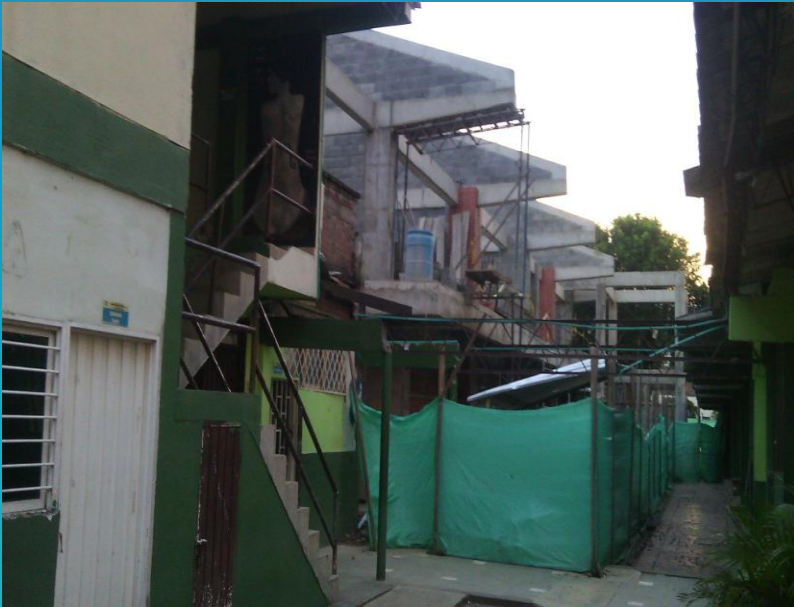

---

Comprométete con tu ciudad



## I.E BOYACA SEDE PRINCIPAL

16 MEJORAMIENTOS DE AULAS

1 ZONA ADMINISTRATIVA

1 BATERÍAS SANITARIAS

VALOR TOTAL PROYECTO  
\$ 1'493.629.963

Adicionalmente a la institución fue nombrado el docente de idiomas que solicitaba la comunidad.

## I.E BOYACA SEDE PRINCIPAL



Comprométete con tu ciudad



# MEJORAS EN LA INFRAESTRUCTURA EDUCATIVA DE LA COMUNA 11 POR LEY 21



## I.E BOYACA SEDE UNIDAD LA INDEPENDENCIA

17 MEJORAMIENTOS DE AULAS

1 LABORATORIO INTEGRADO

1 AULA DE TECNOLOGIA

1 ZONA ADMINISTRATIVA

1 BATERIAS SANITARIAS

VALOR TOTAL PROYECTO

\$ 1'091.886.476

---

Comprométete con tu ciudad

## I.E BOYACA SEDE UNIDAD LA INDEPENDENCIA

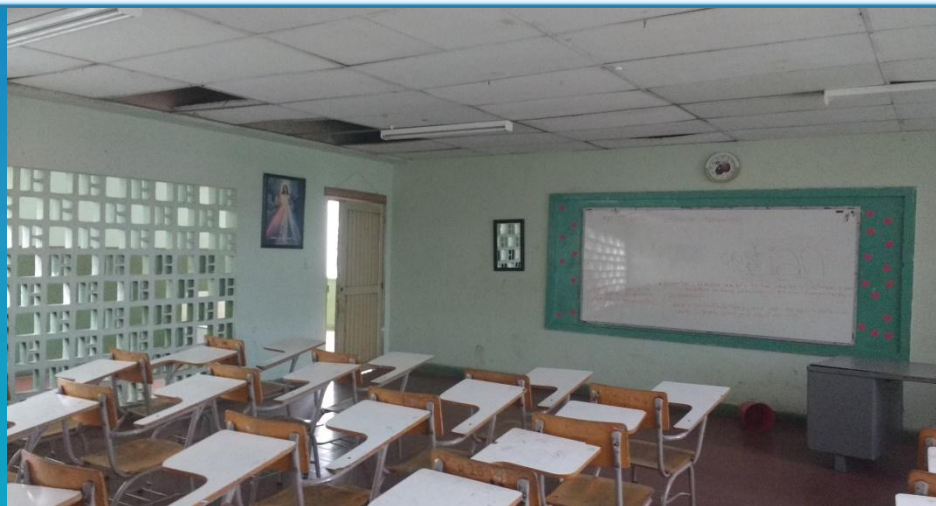

Comprométete con tu ciudad

# MEJORAS EN LA INFRAESTRUCTURA EDUCATIVA DE LA COMUNA 11 POR LEY 21



## **I.E BOYACA SEDE SANTO DOMINGO SABIO**

2 AULAS DE PREESCOLAR  
4 AULAS DE BASICA Y MEDIA  
1 AULA DE TECNOLOGIA  
1 AULA MULTIPLE COMEDOR  
1 ZONA ADMINISTRATIVA  
1 BATERIAS SANITARIAS

VALOR TOTAL PROYECTO  
\$ 1'418.268.914

---

Comprométete con tu ciudad

## I.E BOYACA SEDE SANTO DOMINGO SABIO



Comprométete con tu ciudad



# MEJORAS EN LA INFRAESTRUCTURA EDUCATIVA DE LA COMUNA 11 POR LEY 21



## **I.E VILLA DEL SUR SEDE PRINCIPAL**

4 AULAS DE PREESCOLAR  
18 AULAS DE BASICA Y MEDIA  
1 AULA DE TECNOLOGIA  
1 AULA MULTIPLE COMEDOR  
1 ZONA ADMINISTRATIVA  
1 ZONA RECREATIVA  
1 BATERIAS SANITARIAS

VALOR TOTAL PROYECTO  
\$ 4'782.772.199

---

Comprométete con tu ciudad

## I.E VILLA DEL SUR SEDE PRINCIPAL



Comprométete con tu ciudad



# MEJORAS EN LA INFRAESTRUCTURA EDUCATIVA DE LA COMUNA 11 POR LEY 21



## **I.E DIEZ DE MAYO SEDE REPUBLICA DE ITALIA**

2 AULAS DE PREESCOLAR  
4 AULAS DE BASICA Y MEDIA  
1 AULA MULTIPLE COMEDOR  
1 ZONA ADMINISTRATIVA  
1 BATERIAS SANITARIAS

VALOR TOTAL PROYECTO  
\$ 1'893.680.767

---

Comprométete con tu ciudad

# I.E DIEZ DE MAYO SEDE REPUBLICA DE ITALIA



Comprométete con tu ciudad

# MEJORAS EN LA INFRAESTRUCTURA EDUCATIVA DE LA COMUNA 11 POR LEY 21



## **I.E CIUDAD DE CALI SEDE PRINCIPAL**

4 AULAS DE PREESCOLAR  
10 AULAS DE BASICA Y MEDIA  
1 AULA MULTIPLE COMEDOR  
1 ZONA ADMINISTRATIVA  
1 BATERIAS SANITARIAS



VALOR TOTAL PROYECTO  
\$ 5'840.770.428

---

Comprométete con tu ciudad



## I.E CIUDAD DE CALI SEDE PRINCIPAL



Comprométete con tu ciudad

## APROBADA – SECRETARIA DE EDUCACIÓN



**Implementar carreras técnicas, cursos de capacitación en tecnologías y demás para los habitantes de la comuna, y especialmente para las personas en situación de discapacidad utilizando las instalaciones de la CENTRAL DIDÁCTICA espacio que fue creado con este objetivo y que en la actualidad se usas para otros fines.**

### **RESPUESTA:**

Con respecto a la Central didáctica no es viable por ahora, sin embargo se socializa los procesos educativos formativos a través de las I.E oficiales en la comuna.

- i. E AGUSTIN NIETO CABALLERO y I.E VILLA DEL SUR : ofrece educación media técnica en COMERCIO, tiene articulación con UNIMINUTO desde el 2014, este año vincularan 35 estudiantes de 10 grado para iniciar estudios universitarios como técnicos profesionales.

## APROBADA – SECRETARIA DE EDUCACIÓN



- i. I.E BOYACA: : ofrece educación media técnica en COMERCIO, como GESTORES ADMINISTRATIVOS Y DEPORTE, esta articulada con el SENA y el área comercial.
- i. I.E DIEZ DE MAYO: ofrece información técnica en 4 especialidades ELECTRICIDAD, METALISTERÍA, DIBUJO TÉCNICO Y DISEÑO Y CONFECCIÓN, esta articulada con el SENA en la especialidad de electricidad.
- ii. I.E FRANCISCO DE PAULA SANTANDER: ofrece formación técnica a través del CASD que a su vez esta articulado con el SENA.
- i. I.E CIUDAD DE CALI: ofrece educación media técnica en COMERCIO, tiene articulación con UNIMINUTO en el área de ingeniería, con el SENA en OPERACIONES CONTABLES Y CONTAC CENTER y con la ESCUELA HUMANIZAR en AUXILIAR DE ENFERMERÍA.
- ii. I.E CIUDAD MODELO: ofrece formación técnica a través del CASD que a su vez esta articulada con el SENA.



# TRAMITE DE DEPENDENCIA – SECRETARIA DE EDUCACIÓN



**Se solicita gestionar la viabilidad del proyecto para reestructurar la I.E LA PRIMAVERA.**

## RESPUESTA

Se cuenta con los diseños previos para su futura intervención, no pudo ser incluida dentro de las intervenciones por Ley 21 ya que es inviable jurídicamente. Sin embargo la secretaría de educación se encuentra gestionando los recursos para que el proyecto sea una realidad.



---

Comprométete con tu ciudad



# SECRETARIA DE SALUD

---

Comprométete con tu ciudad

**Capacitaciones para los jóvenes en los temas de consumo de sustancias psicoactivas, embarazos a temprana edad etc, para que ellos se convierten en replicadores en escenarios de incidencia de toma de decisiones como: JAC, JAL y en las mismas Instituciones Educativa como una forma de generación de ingresos.**

## **RESPUESTA**

En la mesa de trabajo realizada con la ESE Centro y la comuna 11 el día 26 de junio de 2016 se acordó hacer integración con el área de servicios amigables del centro de salud Luis H Garcés y los joven de la comuna 11. Ya se realizó una primera reunión y definió plan de trabajo.

**Actualmente los jóvenes del colegio General Santander y Ciudad de Cali se están capacitando los días jueves. La actividad está programada hasta Marzo de 2017, donde se certificarán como Jóvenes Multiplicadores. Recibirán 50 horas teóricas y 30 de replicación a sus pares en el colegio o en participación en eventos de ciudad .)**

**Jornadas periódicas de vacunación de: influenza, papiloma humano (VPH), y meningococo entre otras, en los lugares priorizados por la comunidad**

## **RESPUESTA**

Se tiene en la actualidad un proyecto con la secretaría de salud en la cual están incluidas dichas dosis, contrato que está iniciando en el mes de julio, por lo tanto se estarán organizando jornadas en las instituciones mencionadas.

Se han realizado dos jornadas en la Comuna 11 (Jardín infantil Madre Alberta y Villa del sur). Está programado para el 26 de septiembre jornada en jardín Julio Arboleda y Leon XIII, y el 28 en Julio Rincón. Se han aplicado los siguientes biológicos: Meningococo 270, Neumococo 65, Varicela 24.



## APROBADA – SECRETARIA DE SALUD



**Jornadas periódicas de vacunación de: influenza, papiloma humano (vph), y meningococo entre otras, en los lugares priorizados por la comunidad**



---

Comprométete con tu ciudad

## APROBADA – SECRETARIA DE SALUD



### Jornadas periódicas de fumigación en los siguientes lugares:

- La zona verde de santa Elena la calle 25 (esta el caño)
- Cancha Terpel
- Ciudad Modelo call 32ª con cra 39

### RESPUESTA

- Se han realizado 14 ciclos de control larvario en sumideros y recolectores de agua en vía pública.
- se inspeccionaron 1439 viviendas para eliminar los criaderos que se puedan encontrar en el interior y se brindó información acerca de las medidas de prevención del dengue, chikunguña y zika.
- Con máquina pesada se fumigó los sectores de: La Independencia, San Carlos, La Fortaleza, Prados de Oriente, El Recuerdo, Agua Blanca, El Prado, El Jardín, Urbanización Boyacá, La esperanza, Villa del Sur, José Holguín Garcés, Primavera, 20 de Julio, San Pedro Claver, La Gran Colombia, Los Conquistadores, Ciudad Modelo, Maracaibo, Los Sauces, León XIII, San Benito, La Fortaleza y Villa Nueva.
- Se realizó una jornada especial en el entorno de la Cárcel Villa Nueva, donde se repitió la fumigación y se realizaron actividades de control al interior del penal y su entorno.

## APROBADA- SECRETARIA DE SALUD



**Mejorar los servicios del call center del Centro de Salud Luis H. Garcés además de mejorar los tiempos de programación de las citas ya que se están acordando para periodos muy prolongados (más de un mes).**



---

**Comprométete con tu ciudad**

## RESPUESTA

El Call Center funciona para toda la ESE Centro. Se reconoce que se han tenido inconvenientes con la prestación del servicio, sin embargo se ha establecido una estrategia en la que se ha dispuesto de personal para que devuelva la llamada al paciente si a su tercer llamado no ha sido atendido, esta estrategia ha sido efectiva para mejorar el servicio.







# DEPARTAMENTO ADMINISTRATIVO DE PLANEACIÓN

---

Comprométete con tu ciudad

## ALUMBRADO PUBLICO CON LUZ BLANCA EN PARQUES Y VÍAS DE LA COMUNA 11.

### RESPUESTA

Se **verifico** el estado de los siguientes proyectos en escenarios deportivos, vías y zonas verdes:

ITEM	No. Radicado	Barrio	Com.	Direccion
1	2016411180002944.	PRADOS DE ORIENTE	11	CALLE 29 # 25A-06
2	2016411180002944.	PRIMAVERA	11	CALLE 34 CON CARRERA 34A
3	2016411180002944.	SAN CARLOS	11	CARRERA 33B ENTRE CALLES 32B Y 34.
4	2016411180002944.	LA FORTALEZA	11	CALLE 31 CON CARRERA 34A
5	2016411180002944.	SAN BENITO	11	CALLE 32A CON CARRERA 27
6	2016411180002944.	SAN BENITO	11	CALLE 34A CON TRANSVERSAL 27

## Barrió La gran Colombia diagonal 32 entre carreras 32C y 33B



---

Comprométete con tu ciudad

## Barrio San Benito Calle 32 con carrera 27

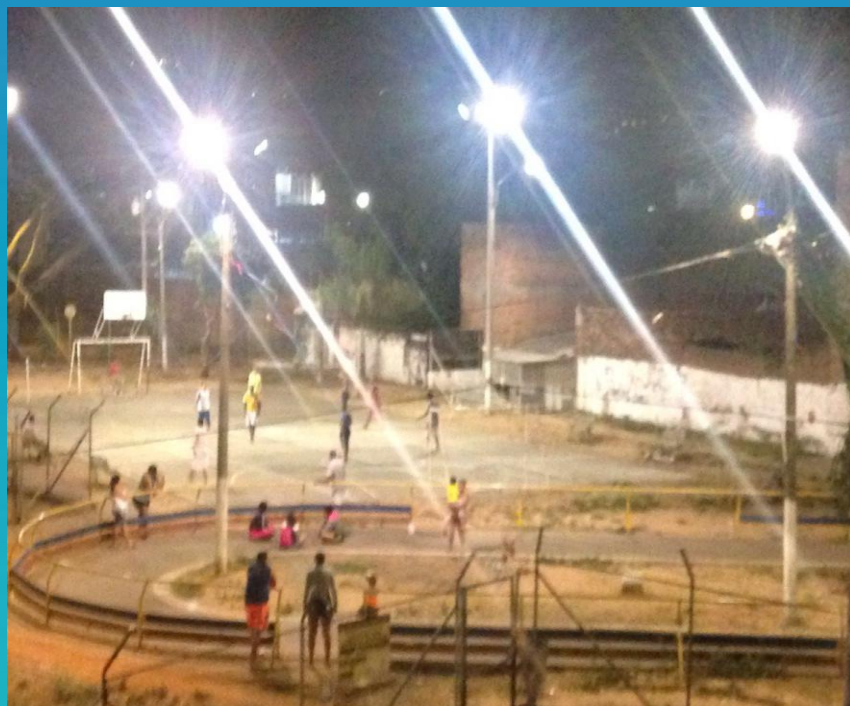

---

Comprométete con tu ciudad



**Cancha Sintética ubicada en el Barrió San Benito calle 34ª con transversal 27, proyecto ejecutado número 2146.**

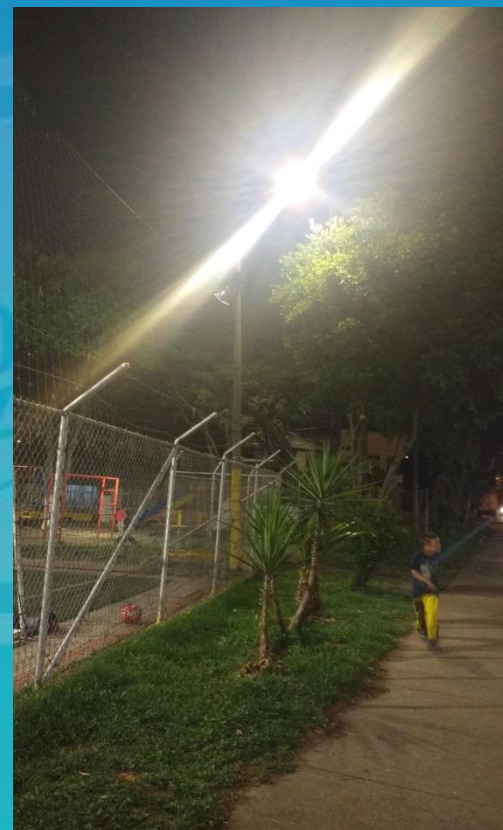

---

**Comprométete con tu ciudad**

**Cancha Sintética ubicada en el Barrió San Benito calle 34ª  
con transversal 27, proyecto ejecutado número 2146.**

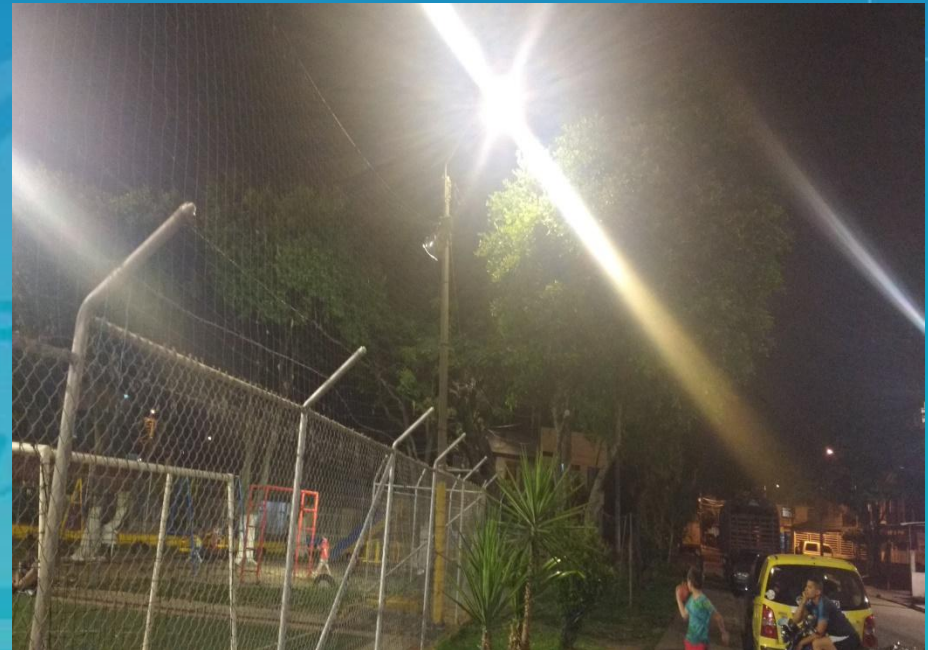

---

**Comprométete con tu ciudad**

# Prados de Oriente Rincón Calle 29 # 25ª- 06 Cancha Multifuncional



---

Comprométete con tu ciudad



# Prados de Oriente Rincón Calle 29 # 25ª- 06 Cancha Multifuncional



---

Comprométete con tu ciudad



# APROBADA – SECRETARIA DE PLANEACIÓN



**Las siguientes vías principales serán intervenidas con luz blanca conforme a la programación del plan anual del servicio 2017 – 2019:**

ITEM	No. Radicado	Barrio	Com.	Direccion
1	2016411180002944.	PRADOS DE ORIENTE	11	CALLE 28 ENTRE CARRERAS 23B Y 24.
11	2016411180002944.	EL JARDIN	11	CALLE 27 HASTA LA AVENIDA SIMON BOLIVAR.
12	2016411180002944.	EL JARDIN	11	CARRERA 39 ENTRE CALLES 25 Y DIAGONAL 30.
13	2016411180002944.	EL JARDIN	11	CALLE 32 ENTRE CARRERAS 39 Y 29.
14	2016411180002944.	EL RECUERDO	11	CARRERA 29 ENTRE CALLES 29 Y 25.
15	2016411180002944.	GRAN COLOMBIA	11	DIAGONAL 30 A CALLE 44 ENTRE CARRERAS 39 Y 32.
17	2016411180002944.	VILLA DEL SUR	11	AUTOPISTA SIMON BOLIVAR CALLE 30A HASTA CALLE 25.

# PROYECTOS ADICIONALES EJECUTADOS POR EL DEPARTAMENTO DE PLANEACIÓN



Barrio	Com.	Dirección	Descripción
Ciudad Modelo	11	Calle 30C con carrera 40B Y 41	Barrió Ciudad Modelo Calle 30C con carrera 40B Y 41, proyecto ejecutado número 1342, zona verde.
El Prado	11	Calle 28 con carrera 24A	proyecto ejecutado número 1393, vía.
Maracaibo	11	Carrera 39 entre calles 26C y 26	proyecto ejecutado número 1908, vía.
San Carlos	11	Calle 31A entre carreras 33A y 33C	proyecto ejecutado número 1721, zona verde.
Villa del Sur	11	Calle 27 y Calle 26B entre carreras 33A y 33C	proyecto ejecutado número 1721, zona verde

**Barrió San Carlos Calle 31A entre carreras 33A y 33C,  
proyecto ejecutado número 1721, zona verde**



---

Comprométete con tu ciudad

**Barrió Maracaibo Carrera 39 entre calles 26C y 26, proyecto  
ejecutado número 1908, vía.**



---

**Comprométete con tu ciudad**





# EMCALI

CALI PROGRESA  
*contigo*

---

Comprométete con tu ciudad

## EJECUTADA / EN EJECUCIÓN/ - EMCALI



**Se solicita el mantenimiento de los siguientes canales de aguas lluvias por arrojo de residuos sólidos:**

**4.1.- Canal Ferrocarril sobre toda la calle 25.**

**4.2.- Canal Cañaveralejo 2 ubicado en la Diagonal 30 entre T 29 y calle 32.**

**4.3.- Canal Periquillo sobre la calle 36**

### **RESPUESTA**

El Ferrocarril : Enero de 2016 (8 al 19).

Cañaveralejo 2: 07 al 30 Abril de 2016

Canal periquillo: Mayo 19 al 25 de 2016.

## APROBADA- EMCALI



**Mesa de trabajo con Emcali especialmente con la Gerencia de Acueducto y Alcantarillado para estudiar la posibilidad de reposición de redes de acueducto y alcantarillado en barrios como San Benito, Agua Blanca, San Carlos y Ciudad Modelo que requieren prioridad principal.**

### **RESPUESTA:**

Se realizó un recorrido con la comunidad y SIVM los siguientes días 24 de mayo, 1 de Junio y 24 de Junio, de lo que se concluye lo siguiente.

## RECORRIDO A LA COMUNA 11- EMCALI



Item	Dirección	Barrio	Acción por parte de Emcali
1	Calle 30A entre Carreras 39A y 40	CIUDAD MODELO	A partir de estado de redes se programará diseño para el año 2017. Su ejecución se realizará en 2018-2019 mediante acta de acuerdo interinstitucional.
2	Calle 31 entre Carreras 39A y 40		
3	Carrera 39 entre Calles 31 y 33 (ó 34)		
4	Carrera 36 entre calles 29 y 32 A	SAN CARLOS	Pendiente la definición del nivel de intervención del pavimento o parte de la SIVM, para definir la necesidad o no de reposición de redes, por parte de EMCALI.
5	Carrera 37 entre calles 29 y 32 A.		
6	Carrera 28 M1 CALLE 32 a (calle 32 A Carrera 27 B	SAN BENITO	Pendiente la definición del nivel de intervención del pavimento o parte de la SIVM, para definir la necesidad o no de reposición de redes, por parte de EMCALI.
7	Calle 32 A Carrera 27		
8	Carrera 28 L calle 32 A		
9	Calle 33 transversal 27 y carrera 28		
10	Calle 34 A transversal 27 carrera		
11	carrera 27 entre calles 32 y 32ª		
12	carrera 27 entre calle 32ª y 33		
13	kra 27b entre calles 32 y 32a		
14	Carrera 27B entre calles 32ª y 33	Prados de Oriente	A partir de estado de redes se programará diseño para el año 2017. Su ejecución se realizará en 2018-2019 mediante acta de acuerdo interinstitucional
15	Carrera 26 entre Calles 30 y 31		
16	Carrera 24A entre Calles 28 y 29		
17	Carrera 23B entre Calles 28 y 30		

Comprométete con tu ciudad



# APROBADA- EMCALI



Fotos recorrido Emcali, comuna 11.



Comprométete con tu ciudad

# INVERSIONES REALIZADAS POR EMCALI COMUNA 11



## Reposición Redes de Alcantarillado

Estas obras se encuentran actualmente en ejecución:

### **Barrio Ciudad Modelo:**

Carrera 41D entre Calles 30A y 30C

Las obras se encuentran actualmente en ejecución.

### **Barrio Aguablanca:**

Calle 26B entre Carreras 24 y 28

## TRAMOS EN CONVENIO EMCALI Y SIVM



Mediante el convenio Interadministrativo 300-GAA-CONVENIO-0760-2014, en el que EMCALI traslado los recursos a la SIVM para la reposición de redes de alcantarillado se encuentran los siguientes:

### **Barrio San Carlos:**

Calle 30 entre Carreras 36 y 36A  
Calle 31 entre Carreras 36 y 39  
Carrera 36 entre Calles 29 y 31

### **Barrio Ciudad Modelo:**

Diagonal 28C entre Carreras 40 y 40A  
Calle 32 Bis entre Carreras 40 y 40A  
Carrera 40A entre Calles 29 y Diagonal 28C



# SECRETARIA DE GOBIERNO



---

Comprométete con tu ciudad



**Mesa de trabajo con la secretaria de Gobierno y la Policía Nacional para hablar los siguientes temas: consumo de sustancias psicoactivas, fronteras invisibles, fortalecimiento del programa de Vigilancia Comunitaria y la presencia de pandillas en la comuna.**

## **RESPUESTA**

La mesa de trabajo se realizó el día 2 mayo de 2016 con presencia de la Secretaria de Gobierno, Convivencia y Seguridad, el Comandante de la Estación de Policía y la Comunidad, realizando un seguimiento el día 19 de agosto de 2016.

Avances:

Se ha establecido **“PLANES ESTRATÉGICOS EN LOS PARQUES Y CANCHAS DE LA COMUNA”** los cuales consisten en la solicitud de antecedentes de las personas que se encuentran en los parques, requisas y la implementación de la estrategia **“PLAN VIDA”**.

# “PLANES ESTRATÉGICOS EN LOS PARQUES Y CANCHAS DE LA COMUNA”



## SANTIAGO APÓSTOL

Registro y solicitud de antecedentes a personas que se encuentran en el parque Santiago Apóstol, con el objetivo de prevenir delitos y contravenciones.

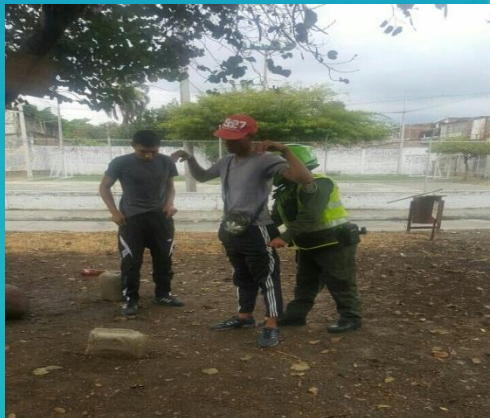

## GRAN COLOMBIA

Teniendo en cuenta que las zonas verdes son de fácil acceso para el consumo de alucinógenos, se adelanta la actividad de registro a personas en busca de contrarrestar las actividades ilícitas.

# “PLANES ESTRATÉGICOS EN LOS PARQUES Y CANCHAS DE LA COMUNA



## SAN BENITO

Actividad disuasiva que se efectúa gracias a la denuncia de la comunidad, donde manifiestan la presencia de personas sospechosas en las zonas verdes de la comuna.



## PRADOS DE ORIENTE

En aras de erradicar la presencia de individuos consumidores de estupefacientes, se viene adelantando el registro a personas y traslado a la estación de policía para verificar datos personales

Comprométete con tu ciudad



## PARQUE LA MILAGROSA BARRIO EL JARDÍN



El día 10 de septiembre se realizó embellecimiento a este minimizando la presencia de consumidores de sustancias psicoactivas y trabajo con habitantes de calle, se contó con el apoyo del sector comercial, con el grupo cívico infantil y juvenil de la policía, J.A.C y comunidad en la actividad participaron 56 personas.



---

Comprométete con tu ciudad



## INTERVENCIÓN CENTROS EDUCATIVOS COMUNA ONCE



Durante el transcurso del año, se vienen interviniendo las instituciones educativas , con el fin de controlar y evitar todo tipo de delitos y contravenciones :

- Charlas sobre la Prevención al Uso y Abuso de las Drogas y la Violencia (D.A.R.E)
- Plan Colegios a la entrada y salida de los estudiantes y docentes.
- Charlas de sensibilización a Docentes y Padres de Familia.
- Reuniones constantes con Rectores y delegados de las instituciones educativas.

Se han logrado concientizar a una población aproximada a 1.300 estudiantes, 60 docentes y 250 padres de familia de las diferentes jornadas de clases.

# INTERVENCIÓN CENTROS EDUCATIVOS COMUNA ONCE



## INSTITUCIÓN EDUCATIVA VILLA DEL SUR

Actividad de presencia y disuasiva de hechos que alteren la tranquilidad y seguridad ciudadana, donde la patrulla del cuadrante ha entregado el número del cuadrante para atender casos delictivos o de contravención que se presenten en el sector



## INSTITUCIÓN EDUCATIVA BOYACÁ

Entrega de volantes a los estudiantes del plantel educativo para prevenir ser víctimas de los delincuentes, aplicando las recomendaciones de la Policía Nacional y llamar oportunamente a los números de emergencia o del cuadrante correspondiente para efectiva reacción.

---

Comprométete con tu ciudad

# INTERVENCIÓN CENTROS EDUCATIVOS COMUNA ONCE



## INSTITUCIÓN EDUCATIVA 10 DE MAYO

Registro a personas, motos y vehículos que se encuentran en las afueras de los establecimientos educativos, en aras de prevenir y contrarrestar hechos delictivos con el personal discente, brindando recomendaciones para evitar el hurto en todas sus modalidades.



## INSTITUCIÓN EDUCATIVA CIUDAD MODELO

Plan presencia que se realiza a las afueras de las instalaciones educativas, con el fin de prevenir acciones delictivas que atenten contra la seguridad y convivencia ciudadana, a través de registro a personas y vehículos que se encuentren de manera sospechosa.

# CENTROS EDUCATIVOS A INTERVENIR COMUNA ONCE



NOMBRE DE LA INSTITUCIÓN EDUCATIVA	PADRINO DEL COLEGIO (GR, NOMBRES)
INSTITUCIÓN EDUCATIVA BOYACA	TC. MOSQUERA ARCHILA EDISON JOSE
INSTITUCIÓN EDUCATIVA TECNICO 10 DE MAYO	CR. JIMENEZ HENRY
INSTITUCION EDUCATIVA BOYACA SEDE LA INDEPENDENCIA	GRUPO INCORPORACION CALI
AGUSTIN NIETO CABALLERO	SI. ACUÑA GOMEZ FABIAN
INSTITUCION EDUCATIVA AGUSTIN NIETO CABALLERO SEDE MARIANO RENGIFO SALCEDO	SI. ROSERO CASTAÑO FRANCISCO ALEJANDRO
JOSE MARIA VIVAS BALCAZAR	IT. ABRIL TOPAGA JUAN MANUEL
INSTITUCION EDUCATIVA AGUSTIN NIETO CABALLERO SEDE ANTONIO RICAURTE	SI. CASTILLO RIOS RICHARD MAY
BOYACA	PT. REYES SALAZAR CARLOS ALBERTO
SANTO DOMINGO SABIO	
DIEZ DE MAYO	IT. MORALES VARGAS WILLIAN
INSTITUCION EDUCATIVA DIEZ DE MAYO SEDE REPUBLICA DE ITALIA	SI. ASTAIZA CHILITO HEIVER DAVID
SUSANA VINASCO DE QUINTANA	SI. FERNANDEZ CHAVEZ DARWIN
CIUDAD MODELO	SI. VALENCIA CAICEDO DANILO
INSTITUCION EDUCATIVA CIUDAD MODELO SEDE LA PRIMAVERA	SI. GONZALEZ GUTIERREZ OSCAR HERNAN
GENERAL FRANCISCO DE PAULA SANTANDER	SI. MONTES RINCON JAIME ANDRES
JOSE VICENTE CONCHA	SI. MURCIA BOHORQUEZ WILLIAM
SAN PEDRO CODENAL	SI. OCAMPO MENESES DIEGO ANDRES
LEON XIII	SI. OSPINA RESTREPO OMAR ALFREDO
JULIO ARBOLEDA	SI. RENGIFO GOMEZ NOE
COMERCIAL CIUDAD DE CALI	CONSUMO Y VENTA DE ESTUPERFACIENTES
GENERAL ALFREDO VASQUEZ COBO	CONSUMO DE ESTUPEFACIENTES
EL RECUERDO	CONSUMO DE ESTUPEFACIENTES
INSTITUCION EDUCATIVA VILLA DEL SUR	TE. MORALES CARDENAS LUISA ALEJANDRA
INSTITUCION EDUCATIVA VILLA DEL SUR	TE. MORALES CARDENAS LUISA ALEJANDRA

Comprométete con tu ciudad



## CONSOLIDADO DE OPERATIVOS REALIZADOS



<b><u>GESTION OPERATIVA</u></b>	<b><u>2016</u></b>
Capturas en Flagrancia	98
Capturas por Homicidio	4
Capturas por Orden Judicial	18
Vehículos Recuperados	3
Motocicletas Recuperadas	20
Armas de Fuego Incautadas	7
Armas Blancas Incautadas	2112
Marihuana (Gr)	10.425
Basuco (Gr)	3.693

---

Comprométete con tu ciudad

**Aplicación del Comparendo Ambiental ley 1259 de 2008, por parte de las autoridades competentes (Policía Nacional).**

**RESPUESTA:**

La Policía Metropolitana indica que, en las patrullas de vigilancia tienen las comparenderas para su aplicación, hasta la fecha se han aplicado 13 comparendos.

**Aplicación del Comparendo Ambiental ley 1259 de 2008, por parte de las autoridades competentes (Policía Nacional).**



## **ACTIVIDAD GRUPO CÍVICO INFANTIL Y JUVENIL DE LA POLICÍA NACIONAL**

En el sector conocido como el terraplén, ubicado en los barrio Villa del Sur y José Holguín Garcés, se logró la recuperación de plantas y árboles , la actividad conto con la participaron 30 personas entre niños, niñas y padres de familia



---

**Comprométete con tu ciudad**

**Aplicación del Comparendo Ambiental ley 1259 de 2008, por parte de las autoridades competentes (Policía Nacional).**



## **CAMPAÑA DE GESTIÓN BARRIO VILLA DEL SUR Y JOSE HOLGUIN GARCES**

Se realizó campaña de gestión de los barrios Villa del Sur y Jose Holguin Garces con la participación del DAGM, EMAS, PROMOAMBIENTAL y 250 personas de la COMUNIDAD.



---

**Comprométete con tu ciudad**



**Mejorar los tiempos de respuesta a los llamados de la comunidad por parte de los cuadrantes de cada barrio.**

### RESPUESTA

LA APLICACIÓN MÓVIL PERMITE INTERACTUAR CON LA INSTITUCIÓN EN VARIOS ASPECTOS TALES COMO:

- Marcación directa al 123.** Para atención policial u obtener ayuda de agencias de emergencias.

**Módulo de reporte en línea.** Dirigida a registrar documentos perdidos y elementos extraviados para realizar una denuncia inmediata y sin contratiempos para el ciudadano.

**Aplicación móvil POLIS :** Desde el celular o dispositivo móvil con conexión a internet ingrese a la tienda de compras Playstore y Appstore, busque e instale gratis la aplicación POLIS.



### Cámaras de vigilancia y alarmas en lugares específicos de la comuna.

#### RESPUESTA:

Para el 2016 no se cuenta con presupuesto para instalación de nuevas cámaras, la solicitud de la comunidad se tendrá en cuenta en los proyectos 2017.

La comuna tiene Cuarenta y Nueve (49) cámaras de video vigilancia.

A finales del 4 trimestre del 2016 se instalaran tres (03) nuevos puntos en las siguientes direcciones.

- Diagonal 30 con Cra 31
- Cl 34ª con Trv 27
- Cl 32ª con Cra 26.

En relación a la solicitud de Alarmas Comunitarias, se está en estudio de la instalación para el 2017.



# INTERVENCIONES POR PARTE DE LA POLICÍA METROPOLITANA EN LA COMUNA.



## PLAN MOTOCICLETAS EN VARIOS BARRIOS DE LA COMUNA ONCE



## CREACIÓN DE LA ESCUELA DE CONVIVENCIA Y SEGURIDAD CIUDADANA N° 71 BARRIO VILLA DEL SUR



---

Comprométete con tu ciudad



# INTERVENCIONES POR PARTE DE LA POLICÍA METROPOLITANA EN LA COMUNA.



## ACTIVIDAD CON LA ORQUESTA DE LA POLICÍA EN EL BARRIO LA INDEPENDENCIA



---

Comprométete con tu ciudad





# SECRETARIA DE CULTURA



---

Comprométete con tu ciudad

# EJECUTADA / EN EJECUCIÓN – SECRETARIA DE CULTURA



**MONITORES CULTURALES PARA LA COMUNA 11 YA QUE SE CUENTA CON LOS INSUMOS (INSTRUMENTOS MUSICALES, VESTUARIO ETC) Y LOS ESPACIOS ADECUADOS PARA ENSEÑAR PARA ESTA LABOR .**

## **RESPUESTA:**

En la mesa de trabajo realizada el día 5 de abril de 2016 se acordó dar inicio en la mayor brevedad.

Las clases iniciaron el 14 de abril de la siguiente forma:

Disciplina	Monitor	Lugar	Horario
Danza – Andina	Yawar Anacona	Barrio San Pedro Claver – Biblioteca	Miércoles 7 – 9 a.m.
Danza – Folclórica	Carlos Castillo	Barrio La Primavera – Sede Comunal	Martes 7 – 9 p.m.
Danza – Folclórica	Javier Bonilla	Barrio San Pedro Claver - Biblioteca	Martes y jueves 9 – 11 a.m. 4 – 6 p.m.
Música – Banda marcial	Henry Chazy	Barrio San Pedro Claver - Biblioteca	Lunes 5 – 7 p.m. Sábados 8 – 10 a.m.

---

Comprométete con tu ciudad

## CONVOCATORIA ESTÍMULOS CALI 2016 – GANADORES



La Comuna 11 contó con 7 propuestas para la Convocatoria Estímulos Cali 2016 y 1 resultó ganadora:

Tipo de proponente	Nombre de la propuesta	Proponente	Monto solicitado
Persona natural	<i>Cuatro arreglos del Folclor Colombiano</i>	Nelson Andrés Mera	\$5.380.000

---

Comprométete con tu ciudad

## PLAZAS Y PARQUES – COMUNA 11



El día 12 de junio, mediante el programa de Plazas y Parques, se apoyó la celebración del Día de la Afrocolombianidad en el Barrio San Pedro Claver:

Apoyo	Fecha	Asistencia	Dirección
<p>Logística:</p> <p>Se contrató un sonido de 4 cabinas en andamio por lado, 2 bajos dobles en andamio por lado, 8 monitores en tarima, 1 consola análoga de 32 canales, 8 Par Led con Dm, 1 máquina de humo, 1 tarima de 6 x 6 de 1,70 de alto y 1 carpa de 6 x 6 a dos aguas (incluyó luz central).</p> <p>Grupos artísticos de la Comuna:</p> <ul style="list-style-type: none"><li>*Asocuju</li><li>*Grupo de danzas del Sr. Gildardo Caicedo</li><li>*Banda marcial de la Comuna</li><li>*Grupo 'Viajes de Marimba'</li></ul>	12 de junio	Aproximadamente 300 personas en constante circulación	Cancha múltiple del barrio San Pedro Claver

Comprométete con tu ciudad



## PLAZAS Y PARQUES – COMUNA 11



Comprométete con tu ciudad



# SECRETARIA DE INFRAESTRUCTURA

CALI PROGRESA  
*contigo*

---

Comprométete con tu ciudad



## EN EJECUCIÓN /EJECUTADA- ETAPA DE DISEÑO



Se solicita a la Secretaría de Infraestructura entregar una explicación completa y oficial acerca del proyecto “Corredor Verde”.



### RESPUESTA:

Acuerdo No. 0373 de 2014. Art. 449: “El Corredor Verde se concibe como un proyecto urbano integral...para el desarrollo del proyecto, se define la conformación de un centro empresarial y logístico a la altura de la antigua zona industrial; el mejoramiento y cualificación del sector aledaño a la Galería Santa Elena...”

- ✓ Desarrollo de una red de centros educativos, culturales, lúdicos, y de actividad económica.
- ✓ Conexión y recuperación de la antigua vía férrea como proyecto de transporte masivo de integración regional con lo municipios vecinos (Palmira – Yumbo y Jamundí).

**ESTADO:** Etapa cero - Diseño a nivel de anteproyecto con la U.T. Espacio Colectivo más Opus

## EJECUTADA / EN EJECUCIÓN - INFRAESTRUCTURA – EMCALI



**Seguimiento a la obra en ejecución de la carrera 40 con calle 30 a la 31 del barrio Ciudad Modelo, ya que se está haciendo cambio de alcantarillado y no de acueducto que también está en mal estado.**

### RESPUESTA:

Esta obra se realizó por un convenio interadministrativo entre Emcali y la Secretaría de Infraestructura. Se realizó la visita a la obra el día 31 de agosto de 2016 en la cual la Secretaría de Infraestructura se comprometió a limpiar el sumidero frente a la casa 30ª-55 por presentar escombros y a la reposición de faroles, lo cual se realizó entre 31 agosto y el 9 de septiembre.



Comprométete con tu ciudad



## EJECUTADA / EN EJECUCIÓN - INFRAESTRUCTURA – EMCALI



### RESPUESTA:

**Mantenimiento viales realizados por el grupo operativo de la Secretaría de Infraestructura y Valorización:**

DIRECCIÓN	TIPO DE OBRA	AREA M2	VALOR \$	ESTADO
CARRERA 41D ENTRE CALLES 30 A Y 31A	CONSTRUCCIÓN	1110	199,000,000	EJECUTADO
CALLE 32 ENTRE CARRERAS 29 Y 32	MANTENIMIENTO	1000	70,000,000	EJECUTADO
CARRERA 32 CON CALLE 25	MANTENIMIENTO	197	15,750,000	EN EJECUCIÓN
CARRERA 40B ENTRE CALLES 26C Y 27	MANTENIMIENTO	219,24	15.346.800	EN EJECUCION
CALLE 27 ENTRE CARRERAS 29 Y 46	MANTENIMIENTO	492,2	34,454,000	EN EJECUCIÓN
TOTAL		3018.44 M2	\$334.550.800.00	

---

Comprométete con tu ciudad

## **Vías a intervenir a través del grupo operativo de la Secretaría de Infraestructura y Valorización:**

- Carrera 42 entre calles 25 y 30a**
- Calle 25 entre carreras 39 y 23**
- Calle 34 entre carreras 29 y 39**
- Carrera 30 entre calles 27 y 29**
- Carrera 31 A y carrera 31 con calle 27.**

# CALLE 27 ENTRE CARRERA 29 Y 32



Comprométete con tu ciudad



# CALLE 27 ENTRE CARRERAS 39 Y 42



Comprométete con tu ciudad



# CALLE 27 ENTRE CON CARRERA 42



---

Comprométete con tu ciudad

# CALLE 32 ENTRE CARRERAS 29 Y 32



---

Comprométete con tu ciudad



# CARRERA 41D ENTRE CALLES 30 A Y 31



---

Comprométete con tu ciudad

# CARRERA 40B ENTRE CALLES 26C Y 27



ALCALDÍA DE  
SANTIAGO DE CALI



---

Comprométete con tu ciudad



# APROBADA/ SECRETARIA DE INFRAESTRUCTURA



**Mantenimientos viales a realizar en la vigencia 2016 con recursos de la Secretaría de Infraestructura y Valorización.**

DIRECCIÓN	TIPO DE ACTIVIDAD	ESTADO	VALOR \$
<b>CALLE 26B ENTRE CARRERAS 24 Y 28</b>	MANTENIMIENTO VÍA	CONTRATADO Proceso: 4151.LP.01.2016	1.011.814.854.00

---

Comprométete con tu ciudad

# APROBADA/ SECRETARIA DE INFRAESTRUCTURA



**Mantenimientos viales a realizar en la vigencia 2016 con recursos de la Secretaría de Infraestructura y Valorización.**

## PROYECTOS EN ETAPA DE CONTRATACIÓN

DIRECCIÓN	TIPO DE ACTIVIDAD
CALLE 30 ENTRE CARRERAS 36 Y 36A	MANTENIMIENTO VIA
CALLE 31 ENTRE CARRERAS 36 Y 39	MANTENIMIENTO VIA
CARRERA 36 ENTRE CALLES 29 Y 31	MANTENIMIENTO VIA
CARRERA 40 A ENTRE CALLES 29 Y DIAGONAL 28C	MANTENIMIENTO VIA

---

Comprométete con tu ciudad

# APROBADA/ SECRETARIA DE INFRAESTRUCTURA



## PROYECTO DE ANDENES A REALIZAR EN LA VIGENCIA 2016 CON RECURSOS DE LA SECRETARIA DE INFRAESTRUCTURA Y VALORIZACIÓN.

DIRECCION	TIPO DE ACTIVIDAD	ESTADO	VALOR \$
CARRERA 28M2 ENTRE CALLES 31A Y 32	MANTENIMIENTO	CONTRATADO -Proceso 4151.SA.09.2016	52.571.543.00
CALLE 31A ENTRE CARRERAS 28M2 Y 29	MANTENIMIENTO	CONTRATADO - Proceso 4151.SA.09.2016	
CARRERA 29 ENTRE CALLES 31A Y 32	MANTENIMIENTO	CONTRATADO- Proceso 4151.SA.09.2016	
CALLE 32 ENTRE CARRERAS 28M2 Y 29	MANTENIMIENTO	CONTRATADO - Proceso 4151.SA.09.2016	

Comprométete con tu ciudad



**TOTAL INVERSIÓN EN LA COMUNA 11  
EN LA PRESENTE VIGENCIA POR PARTE  
DE LA S.I.V.: \$1.398.937.197**

---

Comprométete con tu ciudad





# SECRETARIA DE DEPORTE



---

Comprométete con tu ciudad

**3 monitores para el manejo de los Bio-saludables y 6 monitores para el programa de gimnasia dirigida.**

## RESPUESTA

Para los juegos Biosaludables no se tienen estipulados monitores, pero los monitores que hay, están comprometidos para enseñar el orden correcto del recorrido en los biosaludables.

Para el programa Cuerpo y Espíritu antes gimnasia dirigida, se atienden los siguientes puntos:

La Fortaleza;

Centro de Salud Luis H. Garcés/ calle 32 con carrera 29

Cancha José Vicente Concha / carrera 30 con calle 31

Carrera 30 con calle 31<sup>a</sup>

Carrera 29 no. 31

Barrio Agua Blanca, calle 26B carrera 23<sup>a</sup>

Barrio El Jardín, calle 29 no. 33<sup>a</sup>-11

Barrio El Prado calle, 26B con carrera 23<sup>a</sup>



**Inclusión de monitores deportivos para fortalecer los programas del adulto mayor.**

## **RESPUESTA**

El programa Cuerpo y Espíritu (Gimnasia Dirigida) cuenta con 10 monitores que atienden los barrios Fortaleza, Ciudad Modelo, Primavera, Villa Del Sur, San Carlos, La Independencia, José María Córdoba, Torres De Maracaibo, Villa Del Sur, El Prado, El Jardín, Conquistadores, Agua Blanca, San Benito, San Pedro, Gran Colombia y 20 De Julio.

Se está estructurando otro programa llamado “Canas y Ganas” enfocado en la actividad física del adulto mayor.

# PROGRAMA DE GIMNASIA DIRIGIDA



---

Comprométete con tu ciudad



# PROGRAMA DE GIMNASIA DIRIGIDA



---

Comprométete con tu ciudad

**Implementar programas de deporte para las personas en situación de discapacidad.**

### **RESPUESTA**

Para el programa Cali Integra, se están evaluando los sitios con eliminación de barreras arquitectónicas que garanticen la accesibilidad de la población, en la segunda semana de octubre se iniciará en los sitios escogidos de acuerdo a dicha evaluación.

**Entrega del polideportivo villa del sur de la CRP a la junta de acción comunal villa del sur.**

### RESPUESTA

Se debe enviar a la SDR una propuesta de administración de escenarios deportivos comunitarios con los documentos necesarios para la evaluación. Los municipios podrán contratar con entidades sin ánimo de lucro la administración delegada de los espacios públicos en especial los parques y escenarios deportivos.



# SECRETARIA DE DESARROLLO TERRITORIAL Y BIENESTAR SOCIAL

---

Comprométete con tu ciudad



## CAMPAÑAS Y TALLERES CONTINUOS PARA PROMULGAR LA LEY 1257, POLÍTICA PÚBLICA PARA LA MUJER Y LA EQUIDAD DE GÉNERO.

### Oficina Mujer



#### RESPUESTA

En jornadas realizadas durante abril, mayo y junio de 2016, el equipo de profesionales del área de prevención del Eje Mujer, realizó sensibilización, capacitación en la política pública de mujer (Ley 1257) y normatividad vigente a los grupos organizados de mujeres, JAC y JAL.

Actualmente se realizan en el CIS capacitaciones a la Mesa Permanente de Mujeres lideresas de esta comuna.

Para participar y mayor información, llamar a línea 668 82 50

**CAPACITACIÓN EN FORMACIÓN POLÍTICA PARA LAS MUJERES DE LA COMUNA, CON EL ÁNIMO DE OBTENER LAS HERRAMIENTAS NECESARIAS PARA PARTICIPAR EN ESPACIOS DE TOMA DE DECISIONES.**

## **RESPUESTA**

### **Proyecto 1:**

En agosto de 2016 inició el proyecto “Fortalecimiento a las iniciativas comunitarias de las organizaciones de mujeres del municipio de Santiago de Cali”, el cual beneficia a organizaciones de mujeres con iniciativas o unidades productivas y a personas en incidencia política.

Las capacitaciones se realizan a través de Prospectiva en la Univalle, sede San Fernando, donde participan mujeres de la Comuna 11, en los siguientes temas:

- a. Capacitación en gestión para el desarrollo en el ámbito público, culmina en octubre.
- b. Capacitación en incidencia política para mujer, el cual culmina en diciembre.

### **Proyecto 2:**

Fortalecimiento de las organizaciones sociales. (Fundamentos normativos y competencias conductuales para la gestión comunitaria).

Inscripción: correo electrofónico [capacitacionjal.jac2016@gmail.com](mailto:capacitacionjal.jac2016@gmail.com)

Más información: CALI 11.

## APROBADA – SECRETARIA DE BIENESTAR



1. SE SOLICITA PARA LAS MUJERES CAPACITADAS EN ARTES Y OFICIOS, EL APOORTE DE LOS INSUMOS NECESARIOS (TELAS, HILOS, ADORNOS ENTRE OTROS), PARA QUE CONTINÚEN CON EL CICLO DE CAPACITACIONES.
2. TALLER DE ARTE Y CONFECCIÓN PARA LAS MUJERES QUE SE HAN CAPACITADO EN ESTAS ARTES EN LA COMUNA, DOTADO CON LA MAQUINARIA E INSUMOS NECESARIOS, ADEMÁS DE TENER LA OPORTUNIDAD DE PARTICIPAR EN RUEDAS DE NEGOCIOS PARA QUE PUEDAN VENDER LOS PRODUCTOS QUE ELLAS DISEÑEN



### Respuesta 1 y 2:

Con recursos de situado fiscal 2016, el lunes 19 de septiembre inició el programa de capacitación en artes y confecciones (pintura en tela, arreglos navideños, cerámica, entre otros).

Lugar: CIS- Centro de Integración Social  
Culmina el 31 de diciembre del presente año.

Los insumos y herramientas que se suministran en las capacitaciones serán los establecidos y concertados en los proyectos en los Comités de Planificación.

---

Comprométete con tu ciudad

## **REMODELACIÓN DEL CALI 11, CON EL PROPÓSITO DE PODER BRINDAR UNA ATENCIÓN OPORTUNA A LOS RESIDENTES DE LA COMUNA.**

### **RESPUESTA**

En conversación con la presidenta de la Asojac, Elizabeth Patiño, se aclaró que la comunidad solicita la construcción del CALI 11, en su totalidad.

Al respecto, esta obra quedó incluida como meta en el Plan de Desarrollo 2016 – 2019.

En 2017 se dará inicio a los estudios y diseños, licencias y contratación de la obra.





## **Fortalecer los programas para el adulto mayor.**

### **RESPUESTA**

Esta dependencia lidera dos programas para los adultos mayores del municipio. En la Comuna 11:

**LÍNEA DORADA 890 06 86**

#### **1. Programa Centro Día**

Lugar: Unidad Recreativa Villa del Sur

Beneficiarios: 30 adultos mayores

Atención: de Lunes a viernes - 8 a.m. a 4 p.m.

#### **2. Programa de subsidios para el adulto mayor:**

Beneficiarios: 1.211 subsidiados

Priorizados: 586 en lista de espera.



## CAPACITACIONES EN FORMULACIÓN DE PROYECTOS DE EMPRENDIMIENTO PARA LAS PERSONAS EN SITUACIÓN DE DISCAPACIDAD DE LA COMUNA.

### RESPUESTA

#### Programas disponibles:

1. Apoyo para la inclusión social de personas con discapacidad excluidas del sistema.
2. Implementación de procesos para la atención a la población con discapacidad:
  - Taller para cuidadores
  - Taller Ocupación del tiempo libre Discapacidad Mental.
  - Taller en exigibilidad de derechos.
  - Creación de los CLD (Comité Local de Discapacidad)
  - Fortalecimiento de organizaciones
3. Mejoramiento de las condiciones de inequidad de las personas con discapacidad.
4. Ayudas Técnicas
5. Apoyo a la atención incluyente de personas con discapacidad Componente: Caracterización e interprete de lengua de señas.

Informes: 889 13 26, oficina de Discapacidad, primer piso CAM

**TERMINACIÓN Y ENTREGA DEL CIS ( CENTRO INTEGRACIÓN SOCIAL), ADEMÁS DE EJECUTAR EL RECURSO DEL SITUADO FISCAL QUE SE DESTINÓ PARA ESTE FIN DESDE EL 2013.**

### **RESPUESTA**

- Este equipamiento tiene \$282,281,699 de situado fiscal 2013.
- En julio de 2016 se solicitó al CONFIS la suma de \$338.661,162.
- Total de la obra: \$620.942.861.

Actualmente se encuentra en trámite de licencia de construcción ante Planeación Municipal y su proceso de contratación de la obra.

## TRAMITE DE DEPENDENCIA – SECRETARIA DE BIENESTAR



**a. Se solicita sede comunal para las siguientes JAC** (se cuentan con los espacios, pero falta legalización):

- ✓ San Pedro
- ✓ Conquistadores:
- ✓ Agua Blanca

### RESPUESTA :

Se realizó trámite administrativos para que estos espacios sean cargados a la Secretaría, una vez se adjudique se procederá con la realización de comodatos y adecuaciones respectivas.

**b. Recursos para terminar las adecuaciones de 6 sedes comunales, adecuaciones que se iniciaron con recursos del situado fiscal 2014-2015 pero no alcanzaron:**

### RESPUESTA:

Hemos solicitado recursos adicionales via CONFIS (radicado 2016414600040864 del 25 de julio de 2016) para culminar las adecuaciones de los siguientes sedes comunales:

- ✓ 20 de Julio
- ✓ Ciudad Modelo
- ✓ Gran Colombia
- ✓ José María Córdoba
- ✓ José Holguín Garcés (proyecto en contratación)
- ✓ San Benito



## TRAMITE DE DEPENDENCIA – SECRETARIA DE BIENESTAR



c. Se requiere agilizar el proceso de adecuación de las siguientes sedes comunales los cuales se hicieron con recursos del situado fiscal 2015-2016 además de recursos económicos para terminar la adecuación de éstas (faltan letreros, mejoramiento de fachadas etc.):

El Prado  
Primavera  
Boyacá

### RESPUESTA

El proyecto ya fue adjudicado y el próximo miércoles 28 de septiembre se suscribirá el acta de inicio para comenzar su ejecución.





# ASESORÍA DE TELEMÁTICA

CALI PROGRESA  
*contigo*

---

Comprométete con tu ciudad

### Capacitaciones en informática para las mujeres de la comuna 11.

#### RESPUESTA

Me permito informarle que en la comuna 11 se encuentra ubicado el Punto Vive Digital "El Jardín", ubicado en la calle 27 No 36-10, un espacio de apropiación en donde se ofertan una amplia gama de servicios y capacitaciones para toda la comunidad, entre los cuales se encuentran, Ofimática Básica, Alfabetización Digital, Contabilidad entre otros, las mujeres de la comunidad pueden acercarse y preguntar por el programa de su interés. El administrador del PVD se llama Ivan Ortega Salamanca que con gusto estará dispuesto a asesorarlas y a yudarles en todo lo que se requiera.



# SECRETARIA DE GESTIÓN DEL RIESGO

---

Comprométete con tu ciudad



**capacitar mínimo a 90 líderes de la comuna en atención y prevención en desastres y primeros auxilios. Por favor confirmar fecha, hora y lugar de la capacitación a realizar.**

### RESPUESTA

La secretaria Municipal para la Gestión del Riesgo de Emergencias y de Desastres ( SMGRED), viene programando capacitaciones en las diferentes comunas de Cali, se ha priorizado las comunas vulnerables por inundación ante la ruptura del Jarillon del Rio Cauca. Dentro del Plan de Desarrollo de la Secretaria se tiene contemplado implementar el programa de prevención comunitarias en las 22 comunas y los 15 corregimientos de la ciudad de Cali en el 2017.

## CURSO “PREVENCIONCITAS” COMUNAS 6 Y 14.





# SECRETARIA DE VIVIENDA

CALI PROGRESA  
*contigo*

---

Comprométete con tu ciudad

## EJECUTADA / EN EJECUCIÓN - SECRETARIA DE VIVIENDA



Mesa de trabajo con el Secretario de Vivienda para resolver la problemática de titulación de los predios en los siguientes barrios:

La primavera  
San Benito  
Conquistadores  
Leon XIII  
Agua Blanca  
San Pedro

### RESPUESTA:

La mesa de trabajo se realizo el día 5 de abril del 2016 donde la comunidad se comprometió a entregar la base de datos de los predios a titular.

La Secretaria de Vivienda bajo el numero de oficio 2016414730007604 informa que los predios de los listados entregados del Barrio Primavera y San Benito **NO** pertenecen al Municipio; es decir deben de tramitar demanda de prescripción de dominio ante la Jurisdicción civil.

---

Comprométete con tu ciudad



# PRESUPUESTO EJECUTADO POR LA SECRETARIA DE VIVIENDA EN EL 2016



## PRESUPUESTO EJECUTADO POR LA SECRETARIA DE VIVIENDA EN EL 2016

ADJUDICATARIO	DIRECCIÓN	PROGRAMA
MELBA CEBALLOS DE CASTRO	TRANSVERSAL 27 NO. D 28 C - 56	VERACRUZ
LEONOR DIAZ	TRANSVERSAL 26 NO. D 28 C - 30	VERACRUZ
MARTHA LUCIA CONDE	DIAGONAL 33 NO. 32 A - 13	SAN PEDRO

---

Comprométete con tu ciudad