

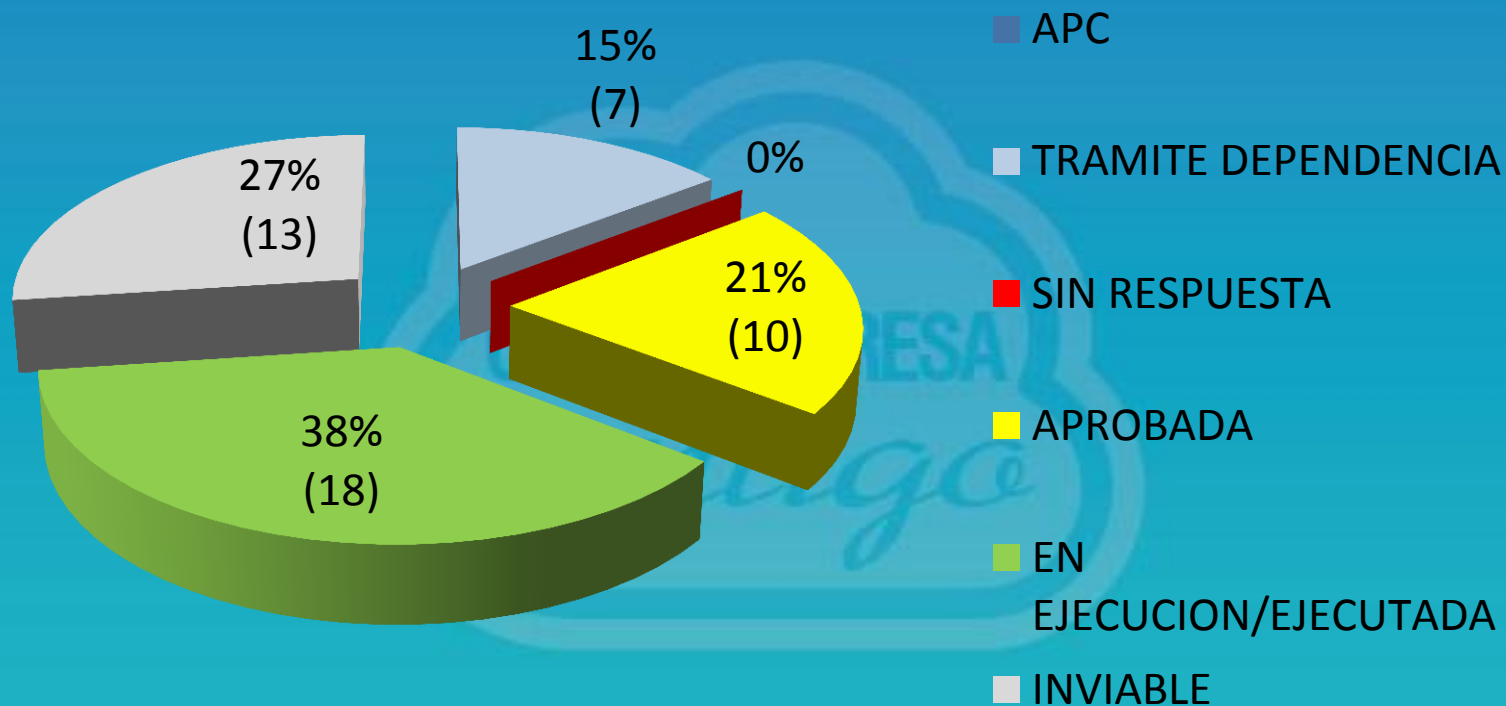

**ALCALDÍA DE
SANTIAGO DE CALI**

LOS TERRITORIOS PROGRESAN CONTIGO SEGUNDA VISITA COMUNA 6.

ASESORÍA DE PARTICIPACIÓN CIUDADANA



Comprométete con tu ciudad

Balance Estado solicitudes - Comuna 6

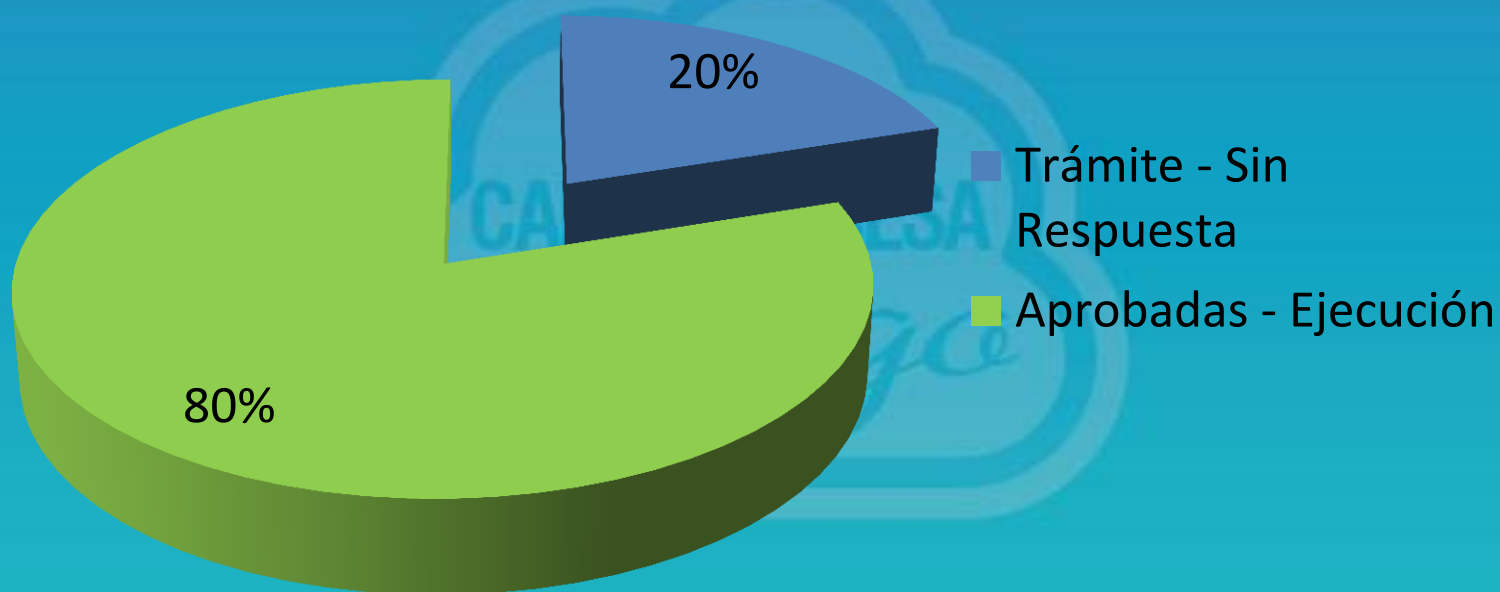

INVERSIONES SECRETARIA DE VIVIENDA SOCIAL



TITULACIÓN DE PREDIOS

- ✓ Las personas del barrio paso del comercio por mas de 35 años vienen sufriendo el grave problema de no poder contar con un titulo de su vivienda.
- ✓ Hoy la administración de nuestro Alcalde Maurice Armitage les informa que mediante escritura pública 0487 del 31 de marzo de 2016 en la notaría 7 del circulo de cali con matricula 370-139487.
- ✓ 200 familias deben realizar su tramite para la titulación de su vivienda los días miércoles de 8 a 12 y de 2 a 5 p.m.

Comprométete con tu ciudad

SUBSIDIOS DE MEJORAMIENTO DE VIVIENDA

La Secretaría de Vivienda Social ha generado nuevas Resoluciones de Adjudicación, No. 126 de 2016, de las que se han recibido 163 solicitudes de hogares que cumplen con los requisitos para aplicar a este beneficio , los cuales se encuentran en licitación con el operador. Y la resolución 202 de 2016 con 114 hogares beneficiados a quienes en el momento se les está notificando personalmente del subsidio otorgado y se encuentra en proceso de licitación con el operador.

SUBSIDIOS DE ARRENDAMIENTO

La Secretaria de Vivienda Social ha acompañado el proceso de restitución de los AHDl del Plan Jarillón, en los hogares beneficiados con el subsidio de arrendamiento, a los que hasta el momento han sido entregados solo 6 subsidios ya que la comunidad se encuentra renuente a restituir el bien, en Cinta Larga, Las Vegas y Venecia.

INVERSIONES 2016. SECRETARIA DE VIVIENDA SOCIAL.

SUBSIDIOS DE MEJORAMIENTO DE VIVIENDA	SUBSIDIOS DE ARRENDAMIENTO	TITULACION DE PREDIOS
76 Aprobados por valor de \$383.791.870	6 Subsidios aprobados	Proyectados: 25 Ejecutados: 17

SOLICITUDES SECRETARIA DE SALUD



❖ Realizar intervenciones Psicosociales y de Salud mental en el tema del Post-conflicto.

RESPUESTA:

- Se esta fortaleciendo el proceso de Atención a Victimas de conflicto armado, sede Centro de Salud San Luis II.
- Se inicio proceso de capacitación al personal psicosocial involucrado en atención a victimas.
- Se inició en mayo del presente año.
- 1.228 atenciones en las dos IPS que tienen el servicio de medicina alternativa.
- La Rivera 618 , Calima: 610 El servicio de medicina Alternativa se brinda para los Usuarios de las 5 comunas de la Red de Salud del Norte y estas dos IPS ((Rivera y Calima) están muy cercanas a la Comuna 6.

- **En la comuna 6 se cuenta con los siguientes puntos de atención:**

- ✓ C.S. Floralia Psicóloga: Atención de Lunes a Viernes.
- ✓ C.S. Floralia Trabajo Social: Atención los Lunes, Martes, Jueves.
- ✓ P.S. San Luis I Psicóloga: Atención los Lunes y Martes.
- ✓ P.S. San Luis I Trabajo Social: Atención los Miércoles, Viernes.
- ✓ C.S. San Luis 2 Psicóloga: Atención los Jueves y Viernes.
- ✓ P.S. Petecuy 2 Psicóloga: Atención los Martes, Miércoles.
- ✓ P.S. Petecuy 2 Trabajo Social: Atención los Lunes y Jueves.
- ✓ P.S. Petecuy 3 Psicólogo: Atención los Martes y Jueves.
- ✓ P.S. Petecuy 3 Trabajo Social: Atención los Miércoles y Viernes.

ATENCIÓN A VICTIMAS



EJECUTADA - SALUD



Certificación de Equipo Psicosocial mejoramiento de las condiciones de salud de la población VÍCTIMA DEL CONFLICTO ARMADO 2016 del 11 al 15 de julio de 2016.



Comprométete con tu ciudad

127 Víctimas del Conflicto armado han sido atendidos por el equipo psicosocial en la comuna 6.

DIAGNOSTICO DE LAS ATENCIONES PSICOSOCIALES COMUNA 6: ENERO/JULIO 2016	
ABUSO FISICO	1
ABUSO PSICOLOGICO	1
AFECCION RELACIONADA CON ESTILO DE VIDA	2
ECOPRESIS NO ORGANICA	1
EPISODIO DEPRESIVO GRAVE SIN SINTOMAS PSICOTICOS	2
EPISODIO DEPRESIVO LEVE	10
EPISODIO DEPRESIVO MODERADO	11
EXAMEN DEL ESTADO DE DESARROLLO DEL ADOLESCENTE	2
EXAMEN DURANTE EL PERIODO DE CRECIMIENTO RAPIDO EN LA INFANCIA	1
EXAMEN Y OBSERVACION POR OTRAS RAZONES ESPECIFICADAS	2
HIPERTENSION ESENCIAL (PRIMARIA)	3
HISTORIA PERSONAL DE INCUMPLIMIENTO DEL REGIMEN O TRATAMIENTO MEDICO	1
OTROS EPISODIOS DEPRESIVOS	2
OTROS PROBLEMAS ESPECIFICADOS RELACIONADOS CON CIRCUNSTANCIAS PSICOSOCIALES	1
OTROS PROBLEMAS ESPECIFICADOS RELACIONADOS CON EL GRUPO PRIMARIO DE APOYO	1
OTROS PROBLEMAS RELACIONADOS CON EL ESTILO DE VIDA	3
OTROS TRASTORNOS DEL COMPORTAMIENTO SOCIAL EN LA NINEZ	2
OTROS TRASTORNOS EMOCIONALES Y DEL COMPORTAMIENTO QUE APARECEN HABITUALMENTE EN LA NINEZ	1
PERSONA QUE TEME ESTAR ENFERMA, A QUIEN NO SE HACE DIAGNOSTICO	4
PERTURBACION DE LA ACTIVIDAD Y DE LA ATENCION	3
PROBLEMAS EN LA RELACION ENTRE ESPOSOS O PAREJA	3
PROBLEMAS RELACIONADOS CON CIRCUNSTANCIAS PSICOSOCIALES NO ESPECIFICADAS	8
PROBLEMAS RELACIONADOS CON EL ABANDONO EMOCIONAL DEL NIÑO	1
PROBLEMAS RELACIONADOS CON EL BAJO RENDIMIENTO ESCOLAR	1
PROBLEMAS RELACIONADOS CON EL USO DE DROGAS	1
PROBLEMAS RELACIONADOS CON EMBARAZO NO DESEADO	3
PROBLEMAS RELACIONADOS CON LA AUSENCIA DE UN MIEMBRO DE LA FAMILIA	2
PROBLEMAS RELACIONADOS CON LA DESAPARICION O MUERTE DE UN MIEMBRO DE LA FAMILIA	3
PROBLEMAS RELACIONADOS CON LA DIETA Y HABITOS ALIMENTARIOS INAPROPIADOS	2
PROBLEMAS RELACIONADOS CON LA DISCRIMINACION Y PERSECUCION PERCIBIDAS	1
PROBLEMAS RELACIONADOS CON LA FALTA DE EJERCICIO FISICO	3
PROBLEMAS RELACIONADOS CON LA LIMITACION DE LAS ACTIVIDADES DEBIDO A DISCAPACIDAD	1
PROBLEMAS RELACIONADOS CON LA PERDIDA DE RELACION AFECTIVA EN LA INFANCIA	1
PROBLEMAS RELACIONADOS CON LA RUPTURA FAMILIAR POR SEPARACION O DIVORCIO	4
PROBLEMAS RELACIONADOS CON LA SUPERVISION O EL CONTROL INADECUADOS DE LOS PADRES	2
PROBLEMAS RELACIONADOS CON OTROS HECHOS ESTRESANTES QUE AFECTAN A LA FAMILIA Y AL HOGAR	11
PROBLEMAS RELACIONADOS CON POBREZA EXTREMA	1
PROBLEMAS RELACIONADOS CON SITUACION FAMILIAR ATIPICA	1
PSICOTERAPIA, NO CLASIFICADA EN OTRA PARTE	1
REACCION AL ESTRÉS AGUDO	2
SUPERVISION DE EMBARAZO DE ALTO RIESGO DEBIDO A PROBLEMAS SOCIALES	1
SUPERVISION DE EMBARAZO DE ALTO RIESGO, SIN OTRA ESPECIFICACION	2
SUPERVISION DE PRIMER EMBARAZO NORMAL	3
TRASTORNO DE ANSIEDAD, NO ESPECIFICADO	1
TRASTORNO DE LA CONDUCTA, NO ESPECIFICADO	3
TRASTORNO DEPRESIVO RECURRENTE, NO ESPECIFICADO	2
TRASTORNO MENTAL, NO ESPECIFICADO	1
TRASTORNO MIXTO DE ANSIEDAD Y DEPRESION	7
VIOLENCIA FISICA	1
TOTAL	127

EJECUTADA - SALUD



SAN LUIS 1



CALIMA



Comprométete con tu ciudad

❖ **Jornadas de Prevención e intervención en consumo de sustancias.**

RESPUESTA:

- se han identificado y atendido 180 jóvenes en promedio, el 90% de la comuna 6, especialmente en los barrios Petecuy y Floralia.
- El equipo que los visita son enfermeras, auxiliares, psicólogos y trabajadores sociales. Los colegios con que más se ha trabajado son: - San Luis II: Pedro Antonio Molina Central Cra 1a10 #71-00 - Petecuy III: Liceo Rafael García Herreros - Institución Educativa Jorge Eliecer Gaitán Cra 2ac# 71-00 - Institución Educativa Cesar Conto Petecuy I - Petecuy II: Institución Educativa Cesar Conto Gaitán - Institución Educativa San Marcos De León. Se adjunta cronograma de servicios amigables durante el año 2016.

EJECUTADAS – SALUD



- **Profesionales de Trabajo Social y Psicología trabajan con los Jóvenes en la Estrategia de Servicios Amigables para la intervención de consumo en sustancias psicoactivas.**



- ✓ **Fotografía - Jornadas de Prevención e intervención en consumo de sustancias.**

Comprométete con tu ciudad

Jornadas de Prevención e intervención realizadas 2016



Mes	Tema	Propuesta	Reunión preparatoria
MARZO	DERECHOS HUMANOS SEXUALES Y REPRODUCTIVOS	INTERVENCIÓN EN JORNADAS EXTRAMURALES EN 22 INSTITUCIONES EDUCATIVAS DE LAS COMUNAS 2,4,5,6 Y 7 PRIORIZADAS POR CONTEXTO DE VULNERABILIDAD SOCIAL Y CERCANÍAS A LAS IPS DE SERVICIOS AMIGABLES	18 DE FEBRERO AUDITORIO CENTRO DE SALUD LA RIVERA
	SALUD SEXUAL Y REPRODUCTIVA		EN EJECUCIÓN
ABRIL	PREVENCIÓN CONSUMO DE SPA PROYECTO DE VIDA		SEGUIMIENTO Y MONITOREO POR IPS
JULIO	HABLEMOS DE SEXUALIDAD COMUNAL	ESPACIO PARA HABLAR DE SEXUALIDAD CON JÓVENES DE LA COMUNA 6	VIERNES 1 DE JULIO

Comprométete con tu ciudad

EJECUTADA – SALUD.



- ❖ **Incrementar médicos generales y especialistas en las I.P.S. pertenecientes a la red de Salud Norte para Adulto Mayores.**

RESPUESTA:

- La Red de Salud del Norte ESE incrementó el número de horas de médico en las IPS en las que la infraestructura lo permite, de la siguiente manera:
- Centro de Salud Floralia: Se pasó de 400 hrs medico al mes a 480 hrs medico mes, actualmente se ofrece consulta de Ginecología una vez por semana
- Puesto de Salud Floralia: Tiene medico permanente 8 horas de lunes a viernes, no se ha incrementado el numero de horas por temas de infraestructura.
- Centro de Salud San Luis 2: Se cuenta con 480 hrs medico mes, horas requeridas según la población del área de influencia, además actualmente se tiene consulta de Ginecólogo una vez a la semana.

SALUD Y COMUNIDAD

La ESE Norte, con el apoyo de la universidad javeriana, continúan realizando visitas domiciliarias enfatizando en la educación al adulto, en la salud sexual y reproductiva. Para el 2016 se han caracterizado 540 familias. Se ha trabajado el tema de educación sexual y reproductiva con 250 personas y se ha realizado tamizaje de riesgo cardiovascular a 50 personas. Destacando la atención al Colegio Anderson en el Jarillón de Floralia donde se atienden estudiantes de 6° a 8° grado.



INVERSIONES – SECRETARÍA SALUD



ESTILOS DE VIDA SALUDABLE

INSTITUCIÓN EDUCATIVA	ACCIÓN DESARROLLADA	FECHA
Pedro Antonio Molina Sedes: Central, San Luis, Atanasio Girardot, San Jorge, Inmaculada Petecuy, Jorge Eliecer Gaitán, Vencedores	Reunión con la rectora y encargada de área de calidad para articular acciones en la implementación del proyecto pedagógico de estilos de vida saludables y la promoción del consumo de frutas y verduras en las sedes educativas de la Institución educativa	Marzo 2 Marzo 9
	Taller sobre proyecto pedagógico de estilos de vida saludables componentes alimentación saludable, inocuidad de alimentos a los directivos docentes de las sedes Central, San Luis, Atanasio Girardot, San Jorge, Inmaculada Petecuy, Jorge Eliecer Gaitán,	Marzo 10

SALUD SEXUAL Y REPRODUCTIVA

Se relaciona de forma totalizada la información correspondiente a los Servicios Amigables para Jóvenes, **PRIMER TRIMESTRE** de 2016 incluye a todas las IPS y la ESE Norte.

- 1649 consultas del joven
- 1540 consultas de planificación familiar
- 2708 usuarios de anticoncepción
- 869 pruebas de VIH
- 1153 citologías
- 57 consultas con diagnóstico de salud mental
- 16 actividades grupales de formación y capacitación con un promedio de 15 jóvenes asistentes en cada una de ellas.



SALUD SEXUAL Y REPRODUCTIVA

La Comuna 6 cuenta con el servicio Amigable para jóvenes. Entre los 10 y 29 años de edad, en las IPS Petecuy II, Petecuy III y Floralia se llevó a cabo en el **SEGUNDO TRIMESTRE** de 2016:

- 251 consultas del joven
- 120 consultas de planificación familiar
- Entregado 983 condones a esta misma población,
- 164 pruebas de VIH
- 234 citologías
- 134 consultas con diagnóstico de salud mental
- 32 actividades grupales de formación y capacitación con un promedio de 26 Jóvenes asistentes en cada una de ellas.



LÍNEA DE SALUD MENTAL Y CONVIVENCIA SOCIAL

DESCRIPCIÓN	UBICACIÓN	INVERSIÓN
Zona de Orientación Escolar	Institución Educativa Antonio Molina, ubicada en el Barrio San Luis.	\$ 50.105.750
Centro de Escucha	Barrio Floralia	
Operador: Samaritanos de la calle		

INVERSIONES – SECRETARÍA SALUD



Total Monitoreos rápidos de coberturas de vacunación Año 2016

CON UNA	CONTRIBUTIVO MONITOREAD O	ESPECIAL MONITOREAD O	NO AFILIADO MONITOREAD O	SUBSIDIADO MONITOREAD O	TOTAL MONITOREAD O	CONTRIBUTIVO VACUNADO	ESPECIAL VACUNADO
6	319	10	53	194	576	313	0

NO AFILIADO VACUNADO	SUBSIDIADO O VACUNADO	TOTAL VACUNADO	CONTRIBUTIVO NO VACUNADO	ESPECIAL NO VACUNADO	NO AFILIADO NO VACUNADO	SUBSIDIADO NO VACUNADO	TOTAL NO VACUNADO
51	194	568	6	0	2	0	8

Comprométete con tu ciudad

SOLICITUDES SECRETARIA DE INFRAESTRUCTURA Y VALORIZACIÓN



EJECUTADA - INFRAESTRUCTURA



❖ REUNIÓN CON EL SECRETARIO DE INFRAESTRUCTURA VIAL Y VALORIZACIÓN PARA HABLAR DEL ESTADO DE LAS VÍAS DE LA COMUNA

RESPUESTA.

- Reunión realizada el 19 de abril, entre el ingeniero Juan Carlos Orobio, Secretario de Infraestructura y diferentes líderes comunitarios.



Comprométete con tu ciudad

CUADRILLA - INFRAESTRUCTURA.



Para integrar la primera cuadrilla se presentaron:

- 25 **candidatos**
- 12 fueron **remitidos a infraestructura**, así;
- 7 Obreros
- 3 Conductores
- 1 Rastrillero
- 1 Operario de Compresor

Contratados:

- Se contratara nuevamente la cuadrilla, aproximadamente en agosto inmediatamente se habilite el sistema.
- Esta cuadrilla fue entregada por el Alcalde a la comunidad el 19 de abril.



APROBADO - INFRAESTRUCTURA.



- ❖ CONTEMPLAR LA CONSTRUCCIÓN DE PUENTE PEATONAL QUE COMUNICA LOS BARRIOS COMFENALCO Y SAN LUIS 2 Y LOS ALCÁZARES.

RESPUESTA:

- Este puente peatonal cuenta con viabilidad técnica para su construcción por parte de S.I.V.
- La S.I.V. se encuentra en la consecución de los recursos para su construcción .

MANTENIMIENTOS VIALES REALIZADOS - INFRAESTRUCTURA



VIAS	BARRIOS	AREA (m2)	EJECUTADA POR
CRA 9 NORTE ENTRE CALLE 75 Y 84	FLORALIA	1,477	GRUPO OPERATIVO
CALLE 72 ENTRE CRA 4 y 9 NORTE	GUADUALES	444	GRUPO OPERATIVO
CALLE 71 ENTRE CRAS 4 Y 9 NORTE	GUADUALES	136	GRUPO OPERATIVO
CALLE 71 A ENTRE CRA 1D Y 1H	LA RIVERA	258	CUADRILLA COMUNA
CALLE 72 ENTRE CRA 1D Y 1H	RIVERA / GAITAN	893	CUADRILLA COMUNA
CRA 1B ENTRE CALLES 70 Y 73	SAN LUIS 1	421	CUADRILLA COMUNA
CRA 1B CALLES ENTRE 74 Y 76	PETECUY 2	1,776	CUADRILLA COMUNA

AREA TOTAL: 5.405 m2

VALOR: \$ 378.350.000

Comprométete con tu ciudad

MATENIMIENTO VIALES EJECUTADOS POR LA S.I.V.



CALLE 71A ENTRE 1D Y 1H



CALLE 72 ENTRE CRA 1E Y 1G



CRA 1B ENTRE 73 – 73A



CRA 1B ENTRE CALLE 70 - 73



Comprométete con tu ciudad

MANTENIMIENTOS VIALES PROGRAMADOS 2016

INFRAESTRUCTURA



VIA	BARRIO
CALLE 1B ENTRE CALLES 73 Y 73A	SAN LUIS
CARRERA 1E ENTRE CALLE 72 Y 73	GAITAN
CARRERA 2C ENTRE CALLE 71 Y 72, JUNTO AL COLEGIO	GAITAN
CALLE 71 ENTRE CARRERA 2C Y 3	LA RIVERA
CALLE 72 ENTRE CARRERA 1B2 Y 1C	SAN LUIS
CARRERA 1A-13 ENTRE CALLE 71 Y 72	SAN LUIS

Comprométete con tu ciudad

MANTENIMIENTO DE PUENTES



DIRECCIÓN	BARRIO
CALLE 70 CON CARRERA 3B N	Puente del Comercio
CALLE 73 A CON CARRERA 1C	PETECUY
CALLW 73 A CON CARRRERA 1B1	PETECUY
CALLE 73 A CON CARRERA 1 A12	PETECUY
CALLE 73 A CON CARRERA 1 A8	CALIMIO
CALLE 73 A CON CARRERA 1 A5F BIS	CALIMIO
CALLE 73 A CON CARRERA 1 A 5C	CALIMIO
CALLE 73 A CON CARRERA 1 A 4BIS	CALIMIO
CALLE 73 A CON CARRERA 1 A4	CALIMIO

Contrato.

No. 4151.0.26.1.919.2015

en tu ciudad

MANTENIMIENTO DE PUENTES



CALLE 73 A CON CARRERA 1 A	CALIMIO
CALLE 73 A CON CARRERA 1 AF	PETECUY
CALLE 73 A CON CARRERA 1 AH	PETECUY
CALLE 73 A CON CARRERA 1 AJ	PETECUY
CALLE 73 A CON CARRERA 2 A	PETECUY
CALLE 73 A CON CARRERA 2C	PETECUY
CALLE 73 CON CARRERA 3 PETAR	PETECUY
CALLE 73 CON CARRERA 3 RETORNO PETAR	PETECUY

Valor : \$ 114.433.301

ciudad

MANTENIMIENTOS PUENTES



ALCALDÍA DE
SANTIAGO DE CALI



CALLE 70 ENTRE CRAS. 1 Y 3NTE.



CALLE 73 A CON KRA1A



CALLE 73 A CON CRA 1A- 4



CALLE 73 A CON 1ª5(1ª4BIS)

Comprométete con tu ciudad

MANTENIMIENTOS PUENTES



CALLE 73ª CON 1ª-5 FBIS



CALLE 73 A CON CRA 1ª - 12

Comprométete con tu ciudad

VIAS PROGRAMADAS CON RECURSOS DE LA S.I.V. EN PROCESO DE CONTRATACION



No. 4151.LP.04.2016

DIRECCION	TIPO DE OBRA	AREA	PRESUPUESTO
Carrera 3 entre Calles 70 y 73	Rehabilitación	3.146	\$ 702.777.070

No. 4151.SA.09.2016

DIRECCION	TIPO DE OBRA	AREA	PRESUPUESTO
Carrera 1 A3 entre Calles 70 A BIS y 70 C BIS	Rehabilitación	459	\$ 105.448.078

Comprométete con tu ciudad

REHABILITACION DE ANDENES CON RECURSOS DE SITUADO FISCAL – 2017



REHABILITACIÓN DE ANDENES EN CONCRETO RIGIDO

DIRECCION	PRESUPUESTO
CARRERA 1 A 1 ENTRE CALLES 70 B Y 71 BARRIO SAN LUIS 1	\$54.582.267

Comprométete con tu ciudad

MANTENIMIENTO VIAL PROYECTO ADOQUINES



REHABILITACIÓN DE LA VÍA CALLE 71 BIS ENTRE CARRERAS 2 E Y 2 D BARRIO GAITÁN.

AREA (VIA Y ANDENES): 338 M2

VALOR: \$ 68.562.450

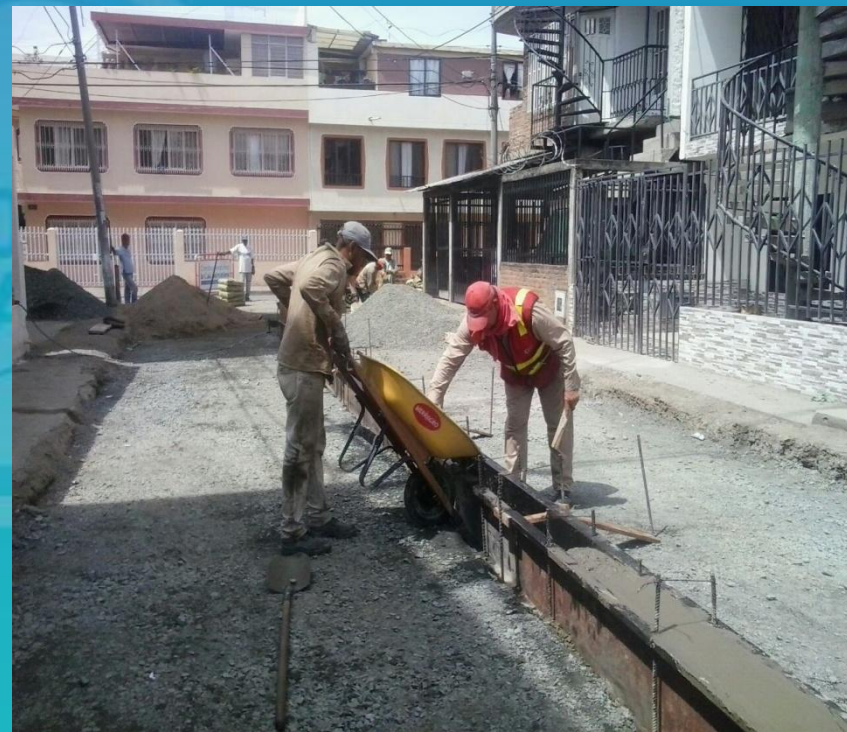

Comprométete con tu ciudad

MANTENIMIENTO VIAL POR EL AREA DE ADOQUINES



Comprométete con tu ciudad

SOLICITUDES SECRETARIA DE CULTURA Y TURISMO



EJECUTADA - CULTURA Y TURISMO.



- ❖ EL ESTUDIO Y LA REVISIÓN DE LOS PROCESOS DE CONTRATACIÓN DE CAPACITACIONES Y TALLERES ARTÍSTICOS QUE SE EJECUTAN A TRAVÉS DE PROYECTOS DE SITUADO FISCAL.

RESPUESTA:

- En el primer semestre del 2016, se contrató como operador mediante contrato interadministrativo, con el Instituto Departamental de Bellas Artes conforme a la idoneidad y calidad de esta entidad para prestar el servicio.

VIGENCIA 2016

Ficha BP	Nombre del Proyecto	Valor del Proyecto
06-046138	<p><i>Capacitación artística para NNAJ de la Comuna 6 de Santiago de Cali.</i></p> <p>Operador: Instituto Departamental de Bellas Artes.</p> <p>Socializaciones: junio 2016.</p>	\$349.690.637

- ❖ Solicitamos Monitores Culturales para que potencien las Expresiones artísticas expuestas en los Barrios y sectores vulnerables de la comuna.

RESPUESTA:

- Con recursos del Situado Fiscal, quedaron seleccionados nueve (9) monitores culturales, se encuentran distribuidos en la comuna.

EJECUTADA - CULTURA Y TURISMO



Disciplina	Lugar	Días	Horario
Danza Capoeira	SALÓN PUENTE DEL COMERCIO	LUNES Y MIÉRCOLES	4 P.M. A 7 P.M.
	SEDE COMUNAL FLORALIA 2	JUEVES Y VIERNES	6 P.M. A 9 P.M.
	SEDE COMUNAL PETECUY 3	MARTES Y SÁBADO	9 A.M. A 12 M.
Street dance y Hip-hop	CALLE 74 #1C 1-75 PETECUY II	LUNES Y MIÉRCOLES	6 P.M. A 9 P.M.
	CALLE 71 #1A 10-50 SAN LUIS I	MARTES, JUEVES Y VIERNES	6 P.M. A 9 P.M.
	PLAZOLETA OASIS DE COMFANDI	SÁBADO	9 A.M. A 12 M.
Danza folclórica	CALLE 74 #1C 1-75 PETECUY II	MARTES Y JUEVES	6 P.M. A 9 P.M.
	ALCÁZARES II, TEATRINO GUADUALES	LUNES Y VIERNES	2 P.M. A 5 P.M.
		SÁBADO	9 A.M. A 12 M.
	SEDE COMUNAL RIVERA I (2 GRUPOS)	LUNES, MARTES, MIÉRCOLES Y JUEVES	4 P.M. A 7 P.M.
	CALLE 83F 8N - 90 FLORALIA I	VIERNES	4 P.M. A 6 P.M.
		SÁBADO	9 A.M. A 12 M.

Comprométete con tu ciudad

EJECUTADA - CULTURA Y TURISMO



Danza andina

SEDE COMUNAL FLORALIA 2	LUNES Y MIÉRCOLES	6 P.M. A 9 P.M.
SEDE COMUNAL QUINTAS DE SALOMIA	MARTES Y JUEVES	3 P.M. A 5 P.M.
POLIDEPORTIVO SAN LUIS 1	VIERNES	6 P.M. A 9 P.M.
	DOMINGO	8 A.M. A 12 M.

Danza árabe

CARRERA 1FN #81-10 COMFENALCO	MARTES Y JUEVES	6 P.M. A 9 P.M.
DIAGONAL 7 #5N 165 PASO DEL COMERCIO	LUNES, MIÉRCOLES Y VIERNES	6 P.M. A 9 P.M.
	SÁBADO	9 A.M. A 12 M.
CRA. 1FN #81-10 COMFENALCO	LUNES Y MIÉRCOLES	6 P.M. A 9 P.M.

Teatro

UNIDAD PUENTE DEL COMERCIO, CALLE 72J CARRERA 5N	MARTES Y JUEVES	6 P.M. A 9 P.M.
IGLESIA MARÍA MISIONERA	VIERNES	6 P.M. A 9 P.M.
	SÁBADO	9 A.M. A 12 M.

Comprométete con tu ciudad

EJECUTADA - CULTURA Y TURISMO



Música - Percusión

CASETA COMUNAL RIVERA I	LUNES Y MIÉRCOLES	6 P.M. A 9 P.M.
TERTULIADERO DEL ADULTO MAYOR	MARTES, JUEVES Y VIERNES	6 P.M. A 9 P.M.
	SÁBADO	9 A.M. A 12 M.

Música - Orquesta salsa

COMFENALCO - COLEGIO SAN AGUSTÍN	MARTES Y JUEVES	6 P.M. A 9 P.M.
TERTULIADERO DEL ADULTO MAYOR	LUNES Y MIÉRCOLES	6 P.M. A 9 P.M.
CASETA COMUNAL GAITÁN	VIERNES	6 P.M. A 9 P.M.
	SÁBADO	9 A.M. A 12 M.

Música - Conformación de bandas marciales (vientos y percusión)

SEDE COMUNAL QUINTAS DE SALOMIA	LUNES, MARTES, MIÉRCOLES, JUEVES Y VIERNES	6 P.M. A 9 P.M.
	SÁBADO	9 A.M. A 12 M.

Comprométete con tu ciudad

EJECUTADA - CULTURA Y TURISMO



Por dependencia, se contrataron dos (2) monitores culturales, para la Comuna, distribuidos de la siguiente manera:

Nombre	Disciplina	Lugar	Horario
Édgar Arturo Bamba	Danza folclórica	Caseta Comunal – Floralia I	Miércoles: 8 a.m. a 10 a.m.
Marvin René Arana	Danza urbana	Biblioteca Cultural Comuna 6	Martes y jueves: 7 p.m. a 9 p.m.

Comprométete con tu ciudad

Monitor Street dance y Hip-hop



Danzas folclóricas para el Adulto Mayor



❖ Cita con la Secretaria de Cultura para Mesa de Trabajo.

RESPUESTA:

Se realizó mesa de trabajo con la Secretaria de Cultura y Turismo y la comunidad, el 9 de agosto del 2016. Se dio respuesta a los temas priorizados por el comité de planificación.



TRÁMITE DEPENDENCIA- CULTURA Y TURISMO.



- ❖ Se solicita la continuidad en ejecución y contratación del concurso Nacional de Bandas Músico Marciales.

RESPUESTA:

- El Concurso Nacional de Bandas Músico Marciales se inscribirá para ser ejecutado en la vigencia 2017.

CONVOCATORIA ESTÍMULOS - CULTURA Y TURISMO.



- Se informa que la Comuna 6 contó con tres (3) participantes en dicha Convocatoria, todas fueron seleccionadas como ganadoras y las relaciono a continuación:

Ganador	81438022016	Persona Jurídica	Guardianes de la esperanza	Gustavo Andrés Gutiérrez toro	\$ 12.835.000	Programas de formación colectiva que promuevan la cultura ciudadana	Categoría 2
Ganador	41028032316	Persona Natural	Comunicación efectiva para la música independiente en mercados culturales	Andrés Mesa Gallardo	\$ 6.800.000	Circulación nacional e internacional para emprendedores culturales y/o turísticos	Categoría 1
Ganador	10101000416	Persona Jurídica	Fundación artística y cultural Master Swing	Esperanza Correa	\$ 30.000.000	Beca de apoyo de programas de formación artística y cultural	Categoría 1

SOLICITUDES SECRETARIA DE DEPARTAMENTO ADMINISTRATIVO DE PLANEACIÓN MUNICIPAL.



❖ La iluminación de los parques por parte de Megaproyectos para mitigar los sitios de venta y consumo de sustancias Psocoactivas.

RESPUESTA:

Se programo los siguientes proyectos de iluminación en los parques para el 2016

PROYECTO	ESTADO	DIRECCIÓN	TIPO
1039	EN EJECUCION	K9N - C72C y C72H	PARQUE-CANCHAS
755	APROBADO SIN EJECUTAR	KRA 1GN con CLL 81	PARQUE
2410	APROBADO SIN EJECUTAR	Dg 7 / C 77	PARQUE

Otros proyectos de iluminación:

PROYECTO	ESTADO	DIRECCION	TIPO
734	EJECUTADO	K 1 A3 /C 70B	ZONA VERDE
1964	EJECUTADO	Calle 71 entre Carrera 1A-10 y 1A-12	CANCHAS
2192	EJECUTADO	CLL77-K1HYK1G	CANCHAS
2334	EJECUTADO	CLL77-K1HYK1G	ZONA VERDE
2349	EJECUTADO	CLL 70 K1A6YK1A7	ZONA VERDE
2391	APROBADO SIN EJECUTAR	K 1A 3A/C 70 Y C70A	CANCHAS
2393	APROBADO SIN EJECUTAR	C77 Y C74/K 1C Y K 1C3	POLIDEPORTIVO

IMÁGENES – PLANEACIÓN MUNICIPAL



La iluminación de los parques por parte de Megaproyectos

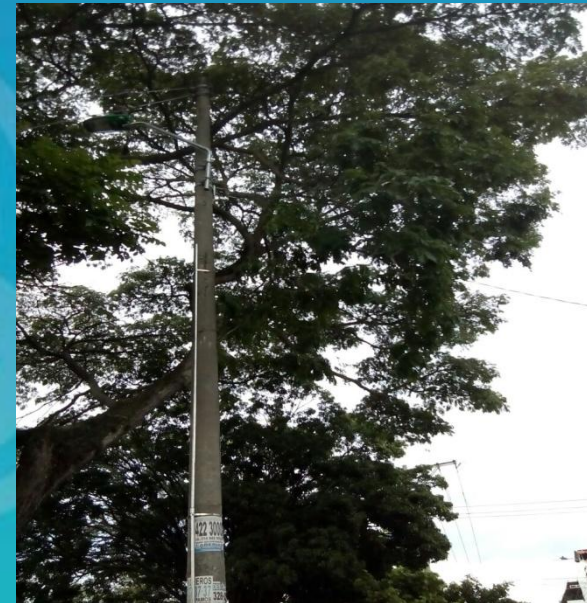

Comprométete con tu ciudad

**Los proyectos que ya fueron aprobados por la
subdirección del POT.**

ITEM	ITEM No. PROYECTO	TIPO	OBSERVACIÓN
1	1990	ESPECIAL	YA FUE PROGRAMADA SU EJECUCIÓN
2	2361	ESPECIAL	YA FUE PROGRAMADA SU EJECUCIÓN
3	736	ESPECIAL	YA FUE PROGRAMADA SU EJECUCIÓN
4	1993	ESPECIAL	YA FUE PROGRAMADA SU EJECUCIÓN

EJECUTADA – PLANEACIÓN MUNICIPAL



ITEM	No. PROYECTO	TIPO	OBSERVACIÓN
1	4980	expansión	De acuerdo a la solicitud realizada por la Supervisión del POT, el proyecto se ejecutara instalando las luminarias en la infraestructura existente sin instalar ningún poste adicional.
2	4832	expansión	Se corrigió el diseño fotométrico y los recursos se encuentra en el APSOFT
3	4968	expansión	Se ejecutara de acuerdo al presupuesto
4	4324	expansión	Los recursos se encuentran en el APSOFT

Comprometete con tu ciudad

EJECUTADA – PLANEACIÓN MUNICIPAL



ITEM	No. PROYECTO	TIPO	OBSERVACIÓN
5	735	ESPECIAL	Se le dio respuesta mediante el oficio MEG_2.2-13698
6	1990	ESPECIAL	Se ejecutara de acuerdo al presupuesto
7	2361	ESPECIAL	Se ejecutara de acuerdo al presupuesto
8	736	ESPECIAL	Se ejecutara de acuerdo al presupuesto
9	1993	ESPECIAL	Se ejecutara de acuerdo al presupuesto

Comprométete con tu ciudad

IMÁGENES – PLANEACIÓN MUNICIPAL



Comprométete con tu ciudad

EJECUTADA – PLANEACIÓN MUNICIPAL



❖ Solicitan revisión de los puntajes del SISBEN, ya que por diferentes motivos algunos están bajo el amparo de un familiar que vive en estrato 3 en adelante y esto afecta su calificación.

RESPUESTA:

- Los usuarios deben acudir de manera personal a cualquiera de los puntos de atención del SISBEN, para sustituir el procedimiento de revisión de ficha, actualización de información y/o programación de encuesta nueva, bien sea por cambio de domicilio o inconformidad.
- Se cuenta con un funcionario que presta sus servicios en el CALI 6. El horario comprendido de 8:00 a 12:00 y de 2:00 a 4:00 P.M.
- Presentar fotocopia de los documentos de identidad de las personas que conforman el grupo familiar y fotocopia del recibo de servicios públicos domiciliarios.

Comprométete con tu ciudad

SECRETARIA DE DESARROLLO TERRITORIAL Y BIENESTAR SOCIAL

Comprométete con tu ciudad



EJECUTADA – BIENESTAR SOCIAL.



- ❖ Capacitaciones en emprendimiento, floristería natural, fiestas y eventos, panadería y repostería, reciclaje, creación de empresas, relaciones humanas.

RESPUESTA:

Proyecto 1: Capacitación técnica complementaria para generación de ingresos de las mujeres del municipio de Cali. Fundación Singer. B.P. 44627.

Beneficiarios: 500 mujeres de las comunas TIO

Valor: \$1.855.448.385 de dependencia.

Estado: En ejecución.

Proyecto 2: Capacitación en artes y oficios a mujeres de las comunas TIO de Santiago de Cali.

B.P.44684

Beneficiarios: 900 mujeres.

Valor: \$500.000.000 de dependencia.

Estado: En ejecución.

Comprométete con tu ciudad

APROBADA - BIENESTAR SOCIAL.



❖ Ayudas técnicas para los discapacitados dentro de la Comuna.

RESPUESTA:

Proyecto: Dotación al banco de ayudas técnicas para personas con discapacidad de la Comuna 6 de Santiago de Cali. BP. 07044713.

Valor: \$107.664.418, situado fiscal.

Inició: Miércoles 27 de abril de 2016.

Objeto: Se entregarán 200 ayudas técnicas a los habitantes con limitaciones de movilidad y discapacidad sensorial.

Estado: Pendiente de que el Comité de Planificación entregue el listado de beneficiarios a la Secretaría de Bienestar Social.



Comprométete con tu ciudad

APROBADA - BIENESTAR SOCIAL.



- ❖ Mesas de trabajo con EMCALI, Secretaria de Desarrollo territorial y Bienestar social, Bienes Inmuebles con el fin de establecer un procedimiento legal para solucionar retraso de servicios públicos JAC.

RESPUESTA

- ✓ Petecuy 2: \$10.424.672 (62 facturas vencidas), no accedieron al convenio
- ✓ Petecuy 3: \$8.188.450 (86 facturas vencidas), van a realizar acuerdo de pago
- ✓ Alcázares 1: Apto. \$1.206.293 (48 facturas vencidas), se busca entregar sede a Bienes Inmuebles.
- ✓ Gaitán: \$2.095.883 (40 facturas vencidas), el Presidente se encuentra evaluando si acepta el método de pago
- ✓ Guaduales: la sede no es del Municipio, este tramite es personal.
1.765.833 (solo alumbrado público).

APROBADA- BIENESTAR SOCIAL.



- ❖ **Solicitan reunión con Secretario de Bienestar Social para evaluar estado y contratos de las sedes comunales.**

- RESPUESTA:**
- **Sede Paso del Comercio:** se hizo estudios y diseños con la Univalle, en trámite de licencia de construcción. Valor: \$55.483.092 situado fiscal 2014 y en mayo de 2016 se solicitó al Confis \$8.322.463.
 - **Sede Oasis de Comfandi:** ya tiene estudios y diseños y en trámite licencia de construcción. Valor: \$81.622.022 situado fiscal 2014 y en mayo de 2016 se solicitó al Confis \$7.397.578.
 - **Sede Petecuy II:** en proceso de estudios y diseño con universidad del Valle, por valor de \$20.213.000. valor total de la obra \$218.961.714 situado fiscal 2016.
 - **Sede Alcazares II:** en página de contratación. Valor de la obra: \$32.805.998 situado fiscal 2016.

APROBADO – BIENESTAR SOCIAL.



- ❖ Se solicita papelería, computador, impresora, fotocopidora, 100 sillas, 10 mesas y 4 ventiladores para la Junta de Acción Comunal.

RESPUESTA:

Al respecto se informa que en el transcurso de agosto se entregará dotación a las Juntas de Acción Comunal y Juntas Administradoras Locales (Insumos de oficina).

SOLICITUDES SECRETARIA DE DEPORTE Y RECREACIÓN



EJECUTADAS - DEPORTE.



- ❖ Reunión con el Secretario de Deportes, para tratar los siguientes temas: monitores para deportes, adecuación y control de los escenarios Deportivos.

RESPUESTA:

- 16 de marzo: Visita del Secretario con los interventores y contratistas en los escenarios deportivos visitados y comunidad, se acordó: hacer mejoras a algunos escenarios deportivos, programándose así una nueva visita por parte del Secretario.
- El 24 junio en la Unidad Recreativa de Floralia, la comunidad se mostro conforme con el trabajo realizado por parte de la Secretaría. Para la siguiente visita a la comunidad en el mes de octubre se rendirá cuenta de lo avanzado referente a las nuevas solicitudes.

Comprométete con tu ciudad

DEPORTE - FOTOGRAFÍAS



Socialización de las respuestas a las solicitudes realizadas al Alcalde en su visita a la Comuna 6.



Comprométete con tu ciudad

EJECUTADAS - DEPORTE.



❖ Requieren para el Polideportivo Petecuy 1 el suministro de cloro para todo un año y la poda del mismo.

RESPUESTA:

- 03 de marzo del presente, se realizó la entrega del escenario deportivo a la comunidad y se han estado entregado los químicos para la piscina mediante los radicados:
- **2016416200026221** del 29 de abril
- **2016416200033821** del 31 de mayo
- Los químicos se entregarán a medida que se requieran.
- También se han venido realizando podas en la Unidad Recreativa y se entregarán los materiales a medida que los soliciten.

Comprométete con tu ciudad

IMÁGENES - DEPORTE.



POLIDEPORTIVO PETECUY 1



Comprométete con tu ciudad

EJECUTADAS - DEPORTE.



❖ **Solicita hacer contrataciones con habitantes de la comuna como monitores deportivos con el fin de generar empleo.**

RESPUESTA:

- La Secretaría de Deporte y recreación a través de la Corporación para la Recreación Popular ejecutora del proyecto tuvo en cuenta monitores de la misma comuna, que cumplieron con el perfil cualitativo en este año. Esta comuna cuenta con promotor, metodólogo y 27 monitores en las disciplinas de: Fútbol Sala, Fútbol, Bádminton, BMX, Atletismo, Preparador de Arqueros, levantamiento de Pesas, Patinaje, Taekwondo, Natación, Baloncesto y un monitor para personas en condición de discapacidad.

Comprométete con tu ciudad

INVERSIÓN SECRETARIA DE DEPORTE



6

ADECUACIÓN JUEGOS BIOSALUDABLES POLIDEPORTIVO
SAN LUIS II, CALLE 73 ENTRE CARRERAS 1A Y 1A2,
BARRIO SAN LUIS II, ESTA TODAVÍA PARA CONTRATAR
LOS QUE VAN A EJECUTARLA.

121.000.000

INVERSIÓN SECRETARIA DE DEPORTE



6	ADECUACIÓN CERRAMIENTO POLIDEPORTIVO FLORALIA 1 SECTOR 2 (KOKORIKO), CALLES 82 Y 77 ENTRE CRAS 5 Y 8, BARRIO FLORALIA 1 SECTOR 2, YA SE CONTRATO Y SE REALIZO LA SOCIALIZACIÓN CON LA COMUNIDAD, EL INICIO DE LA OBRA ESTA PROGRAMADA PARA LA PRÓXIMA SEMANA DEL 16 AL 19 DE AGOSTO.	20.000.000
---	--	------------

INVERSIÓN SECRETARIA DE DEPORTE



6

ADECUACIÓN JUEGOS INFANTILES PARQUE LOS GUADUALES, CALLE 72 BIS ENTRE CARRERA 5N Y CARRERA 8 N, YA SE CONTRATO Y SE REALIZO LA SOCIALIZACIÓN CON LA COMUNIDAD, EL INICIO DE LA OBRA ESTA PRÓXIMA A EJECUTARSE Y YA SE SOCIALIZO CON LA COMUNA PARA EL INICIO DE LA OBRA ESTA PROGRAMADA DEL 22 AL 26 DE AGOSTO.

30.000.000

INVERSIÓN SECRETARIA DE DEPORTE



6

ADECUACIÓN CERRAMIENTO PISCINA UNIDAD RECREATIVA
LOS GUADUALES, CARRERA 9 NORTE ENTRE CALLES 70 Y 71A
NORTE. ESTA OBRA DEL CERRAMIENTO, YA SE SOCIALIZO EL
INICIO DE LA OBRA CON LA COMUNIDAD Y EMPIEZA A
EJECUTARSE EL MARTES 16 DE AGOSTO

40.551.214

Comprométete con tu ciudad

SOLICITUDES SECRETARIA DE PLAN JARILLÓN



PLAN JARILLÓN DE CALI - PJC



Comprométete con tu ciudad

ACTIVIDADES EJECUTADAS/ PLAN JARILLÓN



- ❖ Reunión con el Gerente de PJC para tratar el tema relacionados con las intervenciones relacionadas con el Plan Jarillón.

RESPUESTA:

- Reunión con representantes de la comunidad, el 28 de Abril en el CALI 6.

Seis (6) puntos críticos que presentan fractura, en la estructura del Jarillón del rio Cauca, debido a:

1. Realización de rellenos artesanales con escombros.
2. Presencia de Asentamientos humanos, construcción de viviendas y el desarrollo de actividades productivas de tipo agrícola, pecuario, industrial, comercial y servicios.
3. Siembra de árboles en zonas no autorizadas.
4. Presencia de hormiga arriera



Comprométete con tu ciudad

ACTIVIDADES EJECUTADAS/ PLAN JARILLÓN



RESPUESTA:

Reforzamiento y reconstrucción de aproximadamente 26 kilómetros de jarillón distribuidos de la siguiente manera:

- ✓ 17 kilómetros de jarillón sobre Aguablanca,
- ✓ 2 kilómetros de jarillón sobre Rio Cali y
- ✓ 7 kilómetros de jarillón sobre el Canal Interceptor Sur.



Comprométete con tu ciudad

ACTIVIDADES EJECUTADAS/ PLAN JARILLÓN DE CALI EN LA COMUNA 6



- ✓ 1.976 hogares verificados.
- ✓ 519 hogares reasentados.

Asentamiento	Ubicación Inicial AHD	Sitio reasentamiento	Total	TOTAL
CINTA LARGA	Comuna 6	Urb. Rio Cauca	65	66
		Ramalí	1	
		Total	66	
VEGAS	Comuna 6	Urb. Llano verde	132	174
		Ramalí	21	
		Urb. Rio Cauca	21	
VENECIA	Comuna 6	Urb. Llano verde	204	279
		Ramalí	46	
		Urb. Rio Cauca	28	
		Potrero Grande	1	
TOTAL VIVIENDAS ENTREGADAS – JULIO/2016			519	

Comprométete con tu ciudad

ACTIVIDADES EJECUTADAS/ PLAN JARILLÓN DE CALI EN LA COMUNA 6



CRONOGRAMA :

- ✓ Prioridad a los asentamientos en AHDI Vegas Venecia y Cinta Larga y Navarro por presentar mayor riesgo de inundación.
- ✓ A junio del año 2018 haber reasentado la totalidad de hogares verificados.
- ✓ Realización de mesas de trabajo con hogares de los asentamientos Vegas y Venecia.
- ✓ La oferta habitacional actual: proyectos habitacionales Apartamentos Ramalí VIP y Urbanización Rio Cauca.
- ✓ Revisando viabilidad de construir proyectos habitacionales en Municipios vecinos Jamundí, Yumbo, Palmira y Candelaria.

Comprométete con tu ciudad

ACTIVIDADES EJECUTADAS/ PLAN JARILLÓN DE CALI EN LA COMUNA 6



✓ Mesas de trabajo realizadas con hogares de AHDI Vegas y Venecia:

NUMERO	FECHA	OBJETIVO
1	5 DE ABRIL DE 2016	Revisión de 58 casos propuestos por los lideres de la mesa.
2	12 DE ABRIL DE 2016	Entrega de 76 expedientes por parte de los lideres para ser revisados por el Área Jurídica, para demostración de habitabilidad.
3	12 DE MAYO DE 2016	Atención brindada a los 76 hogares para dar explicación jurídica a cerca de la documentación entregada por ellos.

Comprométete con tu ciudad

Proyecto Habitacional Ramalí VIP.

- ✓ **175 hogares reasentados.**
- ✓ Líneas de trabajo: organización y participación comunitaria, articulación interinstitucional, convivencia ciudadana.
- ✓ Realización de jornadas de salud: Vacunación, toma de presión, psicología, agudeza visual, peso y talla.
- ✓ Implementación de Taller de habilidades parentales –TIOS.
- ✓ Elaboración y aprobación del manual de convivencia
- ✓ Jornadas de empleabilidad y apoyo a 5 emprendimientos.
- ✓ Jornadas de capacitación comunitaria temas convivencia, resolución de conflictos, liderazgo y comunicación asertiva.

SOLICITUDES SECRETARIA DE TRÁNSITO



EJECUTADO – TRÁNSITO



- ❖ Operativos de Control a los vehículos de tracción animal (carretilleros) que circulan por la comuna 6.

RESPUESTA.

- Se ejecuta permanentemente visitas de control y seguimiento a los generadores de escombros.
- En 2016 se han ejecutado 89 visitas de control a generadores domiciliarios en las cuales se imparten las recomendaciones pertinentes para lograr un manejo, presentación y disposición final adecuada a los residuos generados en estas actividades constructivas.
- Se efectúa recomendación en las visitas a los generadores contratar un transporte que cumpla con la normatividad vigente.
- Se han impartido 18 comparendos ambientales 14 de los cuales están relacionados con escombros y residuos solidos en espacios públicos.

Comprométete con tu ciudad

TRAMITE DEPENDENCIA – TRÁNSITO



- ❖ Solicitan que la Secretaría realice estudios técnicos, para analizar la viabilidad de la semaforización peatonal, debido a que se han presentado casos en que los adultos mayores son arrollados por carros, motos o bicicletas Calle 72C con Carrera 4N.

RESPUESTA:

- Se encuentra en contratación seis intersecciones semaforizadas donde se incluyó la presente petición Calle 72C con Carrera 4N.
- También hay proceso de licitación para la señalización y las tachas, Costo, cruce y semaforizado Aprox. Por un valor de \$100.000.000 entre noviembre y diciembre del presente año donde se espera tenerlo (Calle 72C con Carrera 4N.)

Comprométete con tu ciudad

TRAMITE DEPENDENCIA – TRÁNSITO



PAR VIAL DEL BARRIO FLORALIA

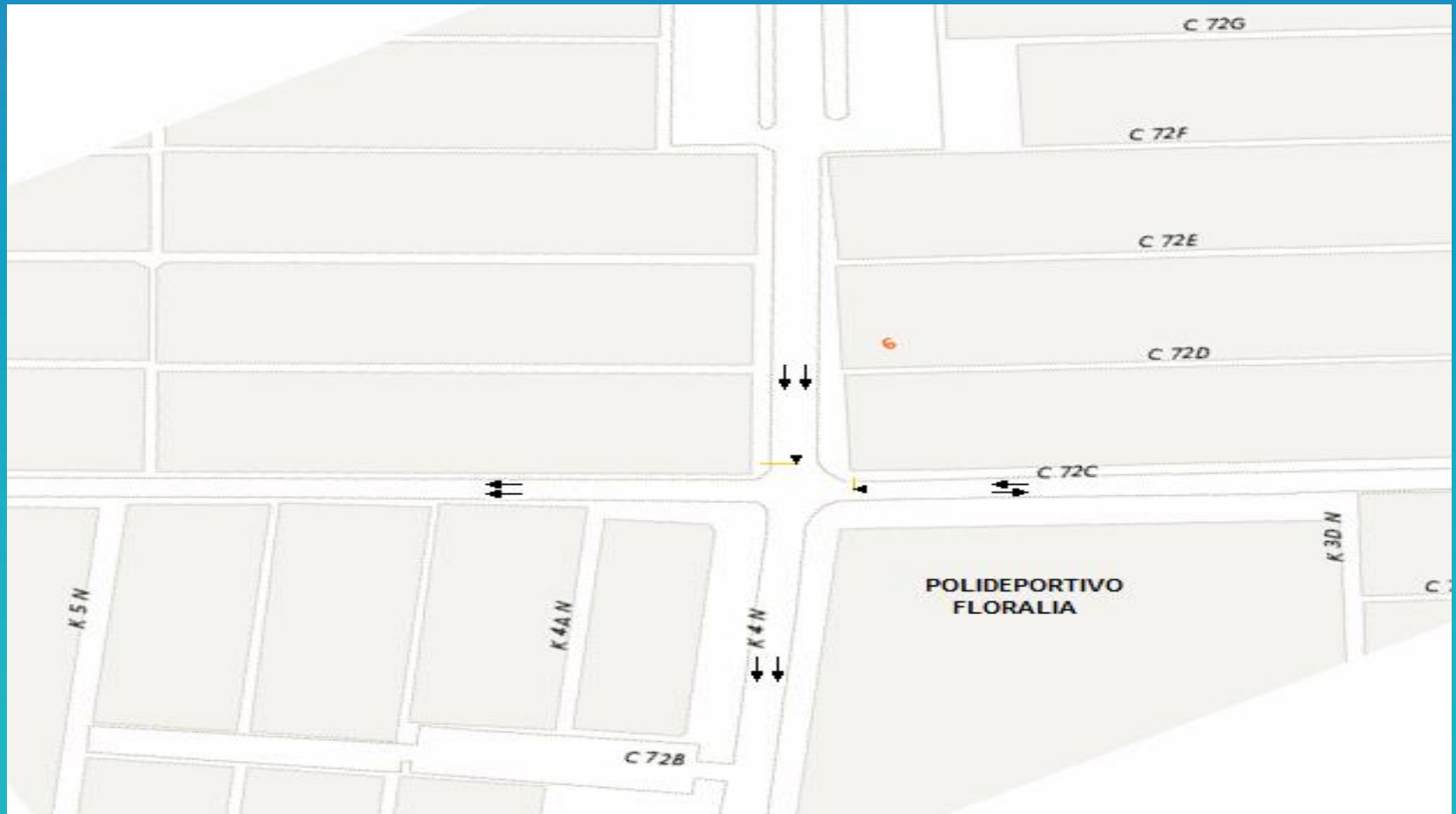

TRAMITE DEPENDENCIA – TRÁNSITO



PRUEBA PILOTO PAR VIAL



Comprométete con tu ciudad

TRAMITE DEPENDENCIA – TRÁNSITO



PRUEBA PILOTO PAR VIAL



Comprométete con tu ciudad

IMÁGENES – TRÁNSITO

DEMARCACIÓN JORGE ELIECER GAITÁN



Comprométete con tu ciudad

Demarcación Guaduales



CALLE 71 h con kr 6 y 6ª norte - Comuna 6.

GESTORES DE MOVILIDAD

NUEVOS GESTORES DE
MOVILIDAD PARA CALI



4 PERTENECEN A LA
COMUNA.



INVERSIÓN – TRÁNSITO

- EN ROJO: PENDIENTE DEMARCACIÓN.
- EN NEGRO: EJECUTADO



DIRECCIÓN	BARRIO	COM	TIPO DE SEÑAL	FECHA DE EJECUCION
CL 72 ENTRE KR 1 H Y KR 1 J	GAITAN	6	1 PARES Y 2 FLECHAS DE SENTIDO VIAL	14/01/2016
KR 1 J ENTRE CL 70 C Y CL 72	GAITAN	6	3 MEDIOS PARES, 2 FLECHAS SEN/VIAL,	08/07/2016
KR 5 N ENTRE CL 70 Y CL 84 - PENDIENTE	FLORALIA	6	PROHIBIDOS PARQUEAR	
KR 1 A 10 CON CL71	SAN LUIS	6	2 ZONA ESCOLAR, VELMAX 30 KPH , 3 FLECH SEN VIAL	01/06/2016
KR 1 A 10, A 11 Y A 12 ENTRE CL 70 Y CL 72	SAN LUIS	6	2 FLECH SEN/VIAL, PARES, 13 MEDIOS PARES	01/06/2016
KR 1 B 10 ENTRE CL 70 Y CL 73	SAN LUIS	6	REDUCTORES, 15 FLECH SEN VIAL, 6 MEDIOS PARES	01/06/2016
KR 1 A 10 CON CL71 I.E PEDRO ANTONIO MOLINA	SAN LUIS	6	2 ZONA ESCOLAR, REDUCTOR VIRTUAL	01/06/2016
KR 1 B ENTRE CL 70 Y CL 73	SAN LUIS	6	4 REDUCTORES DE VELOCIDAD	08/07/2016
KR 1 B ENTRE CL 73 Y CL 73 A	SAN LUIS	6	2 REDUCTORES DE VELOCIDAD, 2 MEDIOS PARES, 2 FLECH SEN/VIA	08/07/2016
CL 72 ENTRE KR 1 D Y KR 1 G	GAITAN	6	FLECHS SEN/VIAL, PARES, MEDIOS PARES	
CL 71 A ENTRE KR 1 D 1 H Y KR 1 G	GAITAN	6	FLECHS SEN/VIAL, PARES, MEDIOS PARES	
CL 56 ENTRE KR 1 Y KR 1 D	LA RIVERA	6	16 FLECHAS SEN/VIAL, 3 PARES, 4 MEDIOS PARES	14/07/2016
CL 71 H ENTRE CL 6 Y CL 6 A	GUADUALES	6	REDUCTOR VIRTUAL, 2 MEDIO PARE, 6 FLECH SEN/VIAL	23/07/2016
CL 72 B CON KR 9 N	GUADUALES	6	2 REDU/VEL 9*4, 1 PARE, 2 MEDIO PARE,	18/07/2016
CL 70 CON KR 1 A 12	SAN LUIS	6	25 FR/PEATON, 2 LIN DIV, 15 CARR, 2 PLANT, 18 FLECH SEN/VIA, 1 PLAN	21/07/2016
KR 9 ENTRE CL 70 Y CL 72	GUADUALES	6	2 REDUCTORES DE VELOCIDAD 9*4	23/07/2016

EMCALI

Comprométete con tu ciudad

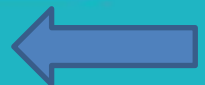

INFORME DE REPOSICIÓN DE REDES COMUNA 6

- Para la presente vigencia se tienen programada la Reposición de redes de acueducto en el Barrio San Luis I en la Carrera 1C entre Calles 70 y 73. Las obras se iniciarán una vez se termine el proceso de contratación que actualmente está en curso.
- Actualmente en desarrollo de la MEGAOBRA Intersección Carrera 1 con Avenida Ciudad de Cali se adelanta la reposición de redes de acueducto y alcantarillado (con aportes de recursos de EMCALI) en los siguientes sectores del Barrio San Luis:
 - ❖ Carrera 1 entre Calles 72A y 73A
 - ❖ Sector: Calles 73 a 73A entre Carreras 1 y 1A2C
- Con recurso del Fondo de adaptación se terminaron en el presente año las obras de Mejoramiento en la Estructura de descarga de la Estación Paso de Comercio, con la cual se aumenta la protección a inundaciones en la Comuna 6.

INVERSIONES – EMCALI



ESTACIÓN DE BOMBEO PASO DEL COMERCIO

OBRA	PROPÓSITO	ALCANCE	ESTADO
Estación de Bombeo Paso del Comercio	<ul style="list-style-type: none">• Estabilizar dique.• Eliminar socavación y erosión en la zona de descargas de la Estación.• Eliminar las filtraciones de las tuberías de las descargas	<ul style="list-style-type: none">• Instalar 5664 m² de muro metálico y 1320 m² de losa en concreto.• Rehabilitar 786 ml de tubería.• Instalar cuatro (4) compuertas radiales ascendentes.	<ul style="list-style-type: none">• Finalizado.• En etapa de pruebas en compuertas radiales

Valor del contrato: \$21.580.036.604

Comprométete con tu ciudad

IMÁGENES – EMCALI



Comprométete con tu ciudad

SOLICITUDES DAGMA



EJECUTADA - DAGMA



❖ Reunión urgente con el DAGMA para tratar los temas de poda de árboles, ejecución de contratos.

RESPUESTA

El 26 de abril, el Director del DAGMA, Luis Alfonso Rodríguez Devia asistió a la reunión del Comité de Planeación, donde se abordaron los temas relacionados con podas y ejecución de obras en 8 parques de la comuna.

PROYECTO: *“Recuperación ambiental y paisajística de parques y zonas verdes de Santiago de Cali”* B.P. 043734.

INVERSIÓN: \$267.346.000.

FECHA MÁXIMA DE EJECUCIÓN : 30 de Junio del 2016.

El DAGMA emite resolución el día 22 de Julio del 2016, que deja en firme el inicio del proceso jurídico por incumplimiento, para la implementación de las pólizas que garantizan la ejecución de las obras. El contratista sigue la ejecución de las obras pendientes.



PODAS – DAGMA



- El 20 de abril de 2016 el DAGMA entregó a la empresa CONALVIAS, la ejecución de las podas y talas arbóreas de algunos árboles de la comuna 6, por medio de compensación.
- El día 02 de agosto de 2016, la empresa CONALVIAS, hace entrega del informe de compensación forestal.

INTERVENCIONES EJECUTADAS

DIRECCIÓN	CENSO	FECHA DE EJECUCIÓN
CALLE 71J CON CARRERA 8A N	235193	7 de julio de 2016
CARRERA 7AN # 71H-79	232085	15 de junio de 2016
CARRERA 7AN # 71H-85	232093	16 de junio de 2016
CARRERA 7AN # 71H-49	232155	15 de junio de 2016
CARRERA 7AN # 71H-31	232066	15 de junio de 2016
CALLE 72 CON CARRERA 8BN	226727	16 de junio de 2016
CALLE 72A ENTRE CARRERAS 5N Y 8N	219438	15 de junio de 2016
CALLE 72A ENTRE CARRERAS 5N Y 8N	219437	15 de junio de 2016
CALLE 72A ENTRE CARRERAS 5N Y 8N	219444	15 de junio de 2016
CALLE 72A ENTRE CARRERAS 5N Y 8N	219447	15 de junio de 2016
CALLE 72A ENTRE CARRERAS 5N Y 8N	219448	15 de junio de 2016
CALLE 72A ENTRE CARRERAS 5N Y 8N	219441	16 de junio de 2016
CALLE 72A ENTRE CARRERAS 5N Y 8N	219443	17 de junio de 2016

PODAS – DAGMA



INTERVENCIONES DEL DAGMA

DIRECCIÓN	CENSO	FECHA DE EJECUCIÓN
CARRERA 7AN # 71H-01	232059	17 de agosto de 2016
CALLE 72 CON CARRERA 4CN	223845	17 de agosto de 2016
CALLE 72 # 8BN-21	226740	10 de agosto de 2016
CALLE 72 CON CARRERA 8AN	219467	10 de agosto de 2016
CALLE 72 CON CARRERA 8AN	219470	10 de agosto de 2016
CALLE 72A ENTRE CARRERAS 5N Y 8N	SIN PLACA	10 de agosto de 2016
CARRERA 9N CON CALLE 70		17 de agosto de 2016
CARRERA 8N CON CALLE 71A		17 de agosto de 2016
CARRERA 5N # 72A-10	219436	17 de agosto de 2016
CALLE 72C # 5N-18	235198	10 de agosto de 2016
CARRERA 4AN # 72B-27	219480	10 de agosto de 2016
CARRERA 4AN # 72B-33	319432	10 de agosto de 2016
CARRERA 9N # 71H-22		10 de agosto de 2016



Comprométete con tu ciudad

PODAS – DAGMA



- En lo corrido del 2016 el DAGMA, ha intervenido 30 árboles en la Comuna 6, entre podas y talas, desde el 09 de febrero, hasta el 01 de agosto.



Comprométete

FECHA	INTERVENCIÓN	DIRECCIÓN	BARRIO
09/02/2016	PODA	CRA 1A4 70C-22	LOS ALCÁZARES
06/02/2016	PODA	PARQUE CLL 64 CRA 2	LA RIVERA
03/03/2016	TALA	CRA 2E 77-10	PETECUY 1
08/03/2016	ÁRBOL CAÍDO	CRA 1A12 71-06	SAN LUIS II
08/03/2016	ÁRBOL CAÍDO	CRA 1A3 72D-04	SAN LUIS II
12/03/2016	TALA	CRA 1B 77-58	PETECUY II
09/04/2016	RAMA CAÍDA	CRA 9N 71-35	LOS GUADUALES
21/04/2016	TALA	CLL 72F 5N-39	FLORALIA
04/05/2016	TALA	CLL 70C BIS 1A 3A-48	ALCÁZARES
13/05/2016	TALA	CLL 81 2BN-74	FLORALIA
13/05/2016	ÁRBOL CAÍDO	DIAGONAL 7 5N-197	PASO DEL COMERCIO
13/05/2016	PODA	CLL 77 CRA 3BN	FLORALIA
21/04/2016	TALA	CLL 72F CRA 5N	FLORALIA
23/05/2016	PODA	CLL 72 1C-28	SAN LUIS
27/05/2016	PODA	CLL 77 CRA 5 Y 8	FLORALIA
07/06/2016	TALA	CLL 76 5A BIS-65	CALIMIO NORTE
21/06/2016	ÁRBOL CAÍDO	CLL 70 2A-80	BRISAS DE LOS ALAMOS
21/06/2016	TALA	CLL 72 3AN	FLORALIA
21/06/2016	ÁRBOL CAÍDO	CLL 82 3AN-05	FLORALIA
20/06/2016	ÁRBOL CAÍDO	CLL 70B CRA 2B	LA RIVERA
29/06/2016	ÁRBOL CAÍDO	CRA 4 CLL 71	
02/07/2016	PODA	CLL 71D 3EN-10	COMFENALCO
01/07/2016	PODA	CLL 70C 1A 4C-52	LOS ALCÁZARES
29/06/2016	TALA	CRA 4 CLL 71	
29/06/2016	RAMA CAÍDA	AV 2N CLL 67N	LOS ALAMOS
13/07/2016	PODA	CLL 9 NORTE 81-129	FLORALIA
29/07/2016	PODA	CLL 83C 14N-05	FLORALIA
29/07/2016	TALA	CLL 83C 4N-47	FLORALIA
29/07/2016	TALA	CLL 73 CRA 5	SOLARES DE SAN FER
01/08/2016	PODA	CLL 70C1 1A 4A-17	ALCÁZARES

APROBADA – DAGMA



- ❖ **Visita técnica a los siguiente parques de la comuna 6, para conocer su deterioro y posteriormente elaborar plan de acción para su recuperación:**

RESPUESTA:

- El día Miércoles 10 de agosto del presente año, el Arquitecto David Moreno del grupo de Eco urbanismo del DAGMA, realizó la visita técnica en los parques requeridos por la comunidad para conocer su deterioro y posteriormente, realizar plan de acción para su recuperación.

APROBADA – DAGMA



PARQUE	DIRECCION	OBSERVACION
PIPININAIS	CLL 73 CON CRA 9N	Se debe proyectar intervención paisajística, senderos, plazoleta y mobiliario
PARQUE ESCONDIDO	CRA 1D Bis ENTRE CLL 77A Y 78	Este parque será intervenido en la vigencia 2016 (\$ 34.242.028)
PARQUE NUEVO SOL	CRA 1J CON CLL 78 BIS	Se visitará el día viernes 18 de agosto de 2016



Comprométete con tu ciudad

APROBADA / DAGMA - EMPRESA PRESTADORA DE SERVICIOS.



❖ Se solicita el mantenimiento de las zonas verdes y posterior búsqueda para apadrinamiento de los siguientes parques.

RESPUESTA

Mantenimiento

Actualmente, el operador de aseo PROMOAMBIENTAL CALI, encargado del corte de Césped en la comuna 6 se encuentra al día en sus labores de corte y mantenimiento en los parques requeridos, supervisados por el ingeniero Jesús Omar Delgado del grupo de Arborización y zonas verdes del DAGMA. El 15 agosto del 2016 terminan el tercer corte.

Adopción

El DAGMA, programará visitas los días 13 y 16 de septiembre de 2016, para identificar las condiciones ambientales de los espacios públicos propuestos, y para la búsqueda de apadrinamiento de los parques mencionados.



Comprométete con tu ciudad

SOLICITUDES SECRETARIA DE GOBIERNO.



- ❖ La instalación de las cámaras de seguridad que faltan y el mantenimiento de las que ya están instaladas.

RESPUESTA.

- La comuna cuenta con 32 cámaras de video vigilancia. Para el 2016 se instalaran 3 nuevas cámaras en las siguientes direcciones:
 - ✓ Carrera 71c con Carrera 3 (puente del comercio)
 - ✓ Calle 77 con Carrera 1D
 - ✓ Calle 76 con Carrera 1ª15

APROBADA - GOBIERNO



❖ Ejecutar desde la Secretaria de Gobierno \$390.000.000 para la Estación de Policía de Floralia.

RESPUESTA:

- La Secretaria dentro del POAI 2016 incluyó la adecuación de la Estación de Floralia, nos encontramos sujetos al resultado que arroje el estudio de la estructura y cimientos, por su avanzado deterioro, una vez se dé la viabilidad se realizaran las adecuaciones que correspondan.
- La comuna priorizo a través del Situado Fiscal POAI 2016, en dos proyectos, uno en “Prevención de la violencia Familiar” y el segundo en el “Fortalecimiento de la Seguridad y Convivencia” con la instalación de 17 alarmas comunitarias con sus respectivos comités de vecinos, procesos que fue adjudicados y se encuentran en ejecución.

- ❖ Convertir el colectivo norte en un programa permanente de inclusión y oportunidades para las familias y jóvenes vulnerables de la comuna, con una ejecución mínima de 8 meses.

RESPUESTA:

- Este es un proyecto que inicio en el 2013, y se vienen ejecutando año a año; fue incluido en el 2016 y se encuentra en ejecución.

TRAMITE DEPENDENCIA - GOBIERNO



- ❖ Adecuación y fortalecimiento de la estación de policía de Floralía que permanece a la comuna 6 en su parte administrativa ya que se encuentra trasladada en la estación de Policía la Rivera ubicada en la comuna 5 por estar en mal estado y no contar con equipos permanentes.

RESPUESTA:

- Una vez realizado el estudio de estructuración y cimentación se iniciarán los trabajos para la adecuación y puesta en funcionamiento la Estación de Policía.

TRAMITE DEPENDENCIA - GOBIERNO



❖ **Mejoramiento del 50% de los chalecos del cuerpo armado de los efectivos de la policía (124 en total)**

RESPUESTA:

- Una vez se efectuó el proceso contractual para la adquisición de chalecos antibalas, será comandante de la Policía Metropolitana, de acuerdo al estudio de necesidades de la institución, quien los designe.

TRAMITE DEPENDENCIA - GOBIERNO



- ❖ Solicitan la inclusión de 10 motos más para fortalecer el parque automotor de la Policía Metropolitana, ya que de las 29 motos asignadas a los cuadrantes de la Comuna, 14 motos ya terminaron su vida útil y las restantes están trabajando doble turno.

RESPUESTA:

- Se ha remitido la solicitud al Comandante de la Policía Metropolitana de Cali, para que de acuerdo al estudio de necesidades de la institución, se tenga en cuenta la solicitud en las nuevas motocicletas que se van adquirir.

TRAMITE DEPENDENCIA - GOBIERNO



- ❖ Se solicitan hacer manteniendo a los equipos de computo que pertenecen a la estación de policía de la Floralita, así mismo la adquisición de radios e impresoras para optimizar el trabajo, con el objetivo de realizar un centro de monitoreo de las cámaras de seguridad de esta comuna.

RESPUESTA:

- Los equipos de computo se encuentran incluidos en el plan de compras de la institución, la asignación se realizara de acuerdo al estudio y necesidades de cada Comuna. El monitoreo de las Cámaras de Vigilancia, se encuentra concentrado y ubicado en el comando de la Policía Metropolitana, quien son los que cuentan con un equipo humano y tecnológico especial de reacción inmediata, con grabación las 24 horas para esta comuna.

SOLICITUDES SECRETARIA DE EDUCACIÓN



APROBADA - EDUCACIÓN



- ❖ El señor Daniel Villa presidente del comité de Deportes, requiere urgente cita con el Secretario de Educación para tratar los siguientes temas: hacinamiento dentro de los colegios por coberturas, infraestructuras de los mismos, la reubicación de los 450 niños de la escuela San Jorge.

RESPUESTA:

- El 18 febrero Se hizo reunión con padres de familia para explicarles como iban a hacer reubicado los niños mientras se hace la nueva sede. con las Juntas de Acción se habló, para que los niños , 4 y 5 de Petecuy 1 y 3, los llevaron al barrio san Luis 1 a la institución educativa Pedro Antonio Molina, donde se hizo un acuerdo entre padres y la rectora del colegio.

APROBADA - EDUCACIÓN



- EL 4 de abril en la sede san Jorge de la IEO Pedro Antonio Molina, la rectora, Ana Cecilia Alvares Y El Coordinador el señor Luis Hernando Álvarez intervinieron, para la construcción de la nueva planta física para la institución educativa; vigencia a futura con un valor de 2.000 millones de pesos.

❖ Creación de alianzas con universidades para la proyección profesional de la población beneficiada.

RESPUESTA:

- En la IEO, Pedro Antonio Molina (Carrera 1 A-10 #71-00), se forman los estudiantes en competencias técnicas desde grado sexto, 10 y 11. Se cuenta con articulación con el SENA en cuatro especialidades: (mecánica industrial, electricidad, dibujo técnico y química industrial) para formación técnica y tecnológica.

- Las instituciones de cobertura contratadas en un número considerable están articuladas también con el SENA para fortalecer las competencias técnicas y laborales.

TRAMITE DE DEPENDENCIA – EDUCACIÓN



- ❖ Consecución de bachillerato para adultos y por ciclos en los sectores de CALIMIO NORTE, PETECUY 1,2 Y 3, SAN LUIS 1 Y 2, ALCÁZARES, FLORALIA 1, 1ª-1ª SECTOR 2-2 Y 3, SECTOR COMFENALCO Y GUADUALES.

RESPUESTA:

- Las instituciones educativas Oficiales ofrecen los Ciclos Lectivos Especiales Integrados -CLEI, en varias sedes principales.
- La población que demanda los CLEI se encuentra concentrada en sectores, a una distancia considerable de la Sede Principal. Por lo tanto, ameritarían que se evaluara con los rectores la posibilidad de poner en funcionamiento los grupos requeridos en las otras sedes.









Comprométete con tu ciudad

DEPENDENCIAS

- ✓ INVERSIONES SECRETARIA DE VIVIENDA SOCIAL →
- ✓ SOLICITUDES SECRETARIA DE SALUD →
- ✓ SOLICITUDES SECRETARIA DE INFRAESTRUCTURA Y VALORIZACIÓN →
- ✓ SOLICITUDES SECRETARIA DE CULTURA Y TURISMO →
- ✓ SOLICITUDES SECRETARIA DE PLANEACIÓN MUNICIPAL →
- ✓ SOLICITUDES SECRETARIA DE BIENESTAR SOCIAL →
- ✓ SOLICITUDES SECRETARIA DE DEPORTE Y RECREACIÓN →
- ✓ SOLICITUDES SECRETARIA DE PLAN JARILLÓN →
- ✓ SOLICITUDES SECRETARIA DE TRÁNSITO →
- ✓ SOLICITUDES SECRETARIA DE EMCALI →
- ✓ SOLICITUDES SECRETARIA DE DAGMA →
- ✓ SOLICITUDES SECRETARIA DE METROCALI →
- ✓ SOLICITUDES SECRETARIA DE DESARROLLO ADMINISTRATIVO →
- ✓ SOLICITUDES SECRETARIA DE GOBIERNO →
- ✓ SOLICITUDES SECRETARIA DE EDUCACIÓN →

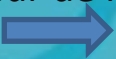
Comprométete con tu ciudad

SOLICITUDES INVIABLES

1. SALUD: Revisión del puesto de salud de Floralia por el tema de asentamientos en su estructura física. 
2. SALUD: Reprogramación de visitas domiciliarias realizadas por las enfermeras ya que algunos pacientes no tienen como desplazarse por problemas de Salud y no pueden salir al puesto de salud de la comuna 6. 
3. SALUD: Creación de convenios institucionales y administrativos con todas IPS para que los adultos mayores no tengan que desplazarse a sitios distantes para reclamar medicamentos. 
4. PLANEACIÓN: La comunidad solicita que Planeación realice el estudio para la disposición de un punto final de escombros ya que solo se cuenta con uno en el sur de la ciudad. 
5. PLANEACIÓN: Lugar de residuos que cuentan con factibilidad. 
6. BIENESTAR : Construcción de un sitio para el Adulto Mayor, con el fin de generara ingresos. Se propone el predio del barrio San Luis 2 sobre la carrera 1 a 5 desde la calle 72 a la calle 73 avenida ciudad de Cali. 
7. BIENESTAR: Solucionar la problemática con el Adulto Mayor en postración, que se gestionen visitas a sus hogares, con el ánimo de mejorarles la calidad de vida. Así mismo se pide hacer una visita al Hogar Geriátrico Los buenos Amigos. Para revisar sus necesidades. 
8. BIENESTAR: Creación de una tarjeta inteligente para discapacitados que les permitan mayor movilidad e ingreso, así como priorización en los trámites. 

SOLICITUDES INVIABLES

8. BIENESTAR: Ampliar la cobertura para el subsidio económico, respetando los cupos que van quedando en cada comuna, cuando fallece un Adulto Mayor subsidiado. ➡
9. DEPORTE: Realizar Mantenimiento de los camerinos en el Polideportivo de Floralia 1 para poder hacer uso de los mismos. ➡
10. EMCALI: La inclusión de jóvenes para la entrega de los recibos de servicios públicos. (EMCALI). ➡
11. METROCALI: Los Adultos Mayores tienen problemas para distinguir la mayoría de las rutas del SITM-MIO, por esto proponen que no se combinen las letras con los números en las rutas, ya que muchos de ellos no saben leer, sugieren trabajar las rutas por colores. ➡
12. METROCALI: Realizar un convenio inter administrativo con Metro Cali para que el Adulto Mayor en general le sea entregada una tarjeta subsidiada para movilizarse en el transporte Masivo como lo hizo en su momento la Alcaldía con las tiqueteras. ➡
13. DESARROLLO ADMINISTRATIVO: Analizar, solicitar y revisar los predios que se encuentran dentro de la comuna para extinción de dominio para ser convertido en centros de desarrollo social y cultural. ➡