



SECRETARÍA DE DESARROLLO TERRITORIAL Y BIENESTAR SOCIAL

Inversiones (2013-2015):

- Obras en proceso 2015
 - Por Iniciar 2015
- Ejecuciones 2012-2014

Abril 07 /2015

SECRETARÍA DE DESARROLLO TERRITORIAL Y BIENESTAR SOCIAL

ANUNCIOS 2015

COMUNA 15





Construcción Centro de Desarrollo Comunitario – Llano Verde
Con \$ 1000 millones aproximadamente la Secretaría de Desarrollo Territorial y Bienestar Social con apoyo de otras entidades construirá este centro.

Construcción Centro de Desarrollo Comunitario – Llano Verde

La Secretaría de Bienestar Social informa:

- En el lote de la manzana Q10 de la Urbanización Llano Verde, se construirá el Centro de Desarrollo Comunitario – CDC.
- Será una edificación de dos (2) plantas ubicado entre las Calles 56 -y 56 A entre Kras 47 y 47D.
- Se tiene aprobado un Confis para los estudios y diseños del proyecto, que actualmente se encuentran en proceso de contratación por valor de \$ 200 millones.
- El costo aproximado de la inversión será de \$1.000 millones que a la fecha se esta gestionando la adición a través del programa TIOS.



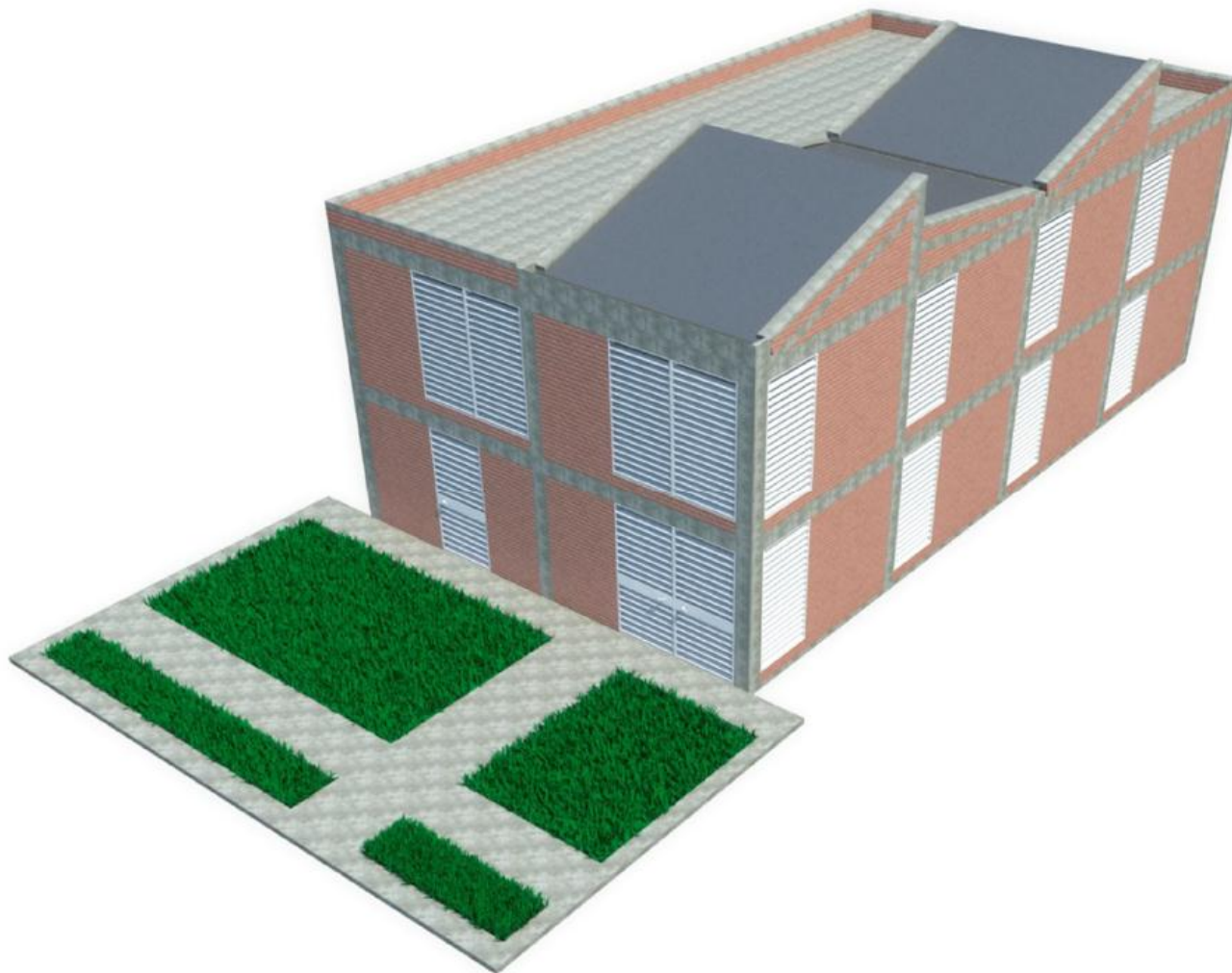

Adecuación Casa de la Juventud – Comuna 15

Con \$ 300 millones aproximadamente la Secretaría de Desarrollo Territorial y Bienestar Social realizará el mejoramiento de la casa de la juventud El Vallado.

Adecuación Casa de la Juventud El Vallado



La Secretaría de Desarrollo Territorial y Bienestar Social informa que para el mejoramiento de la casa de la juventud El Vallado ubicada en la Cll 50 con Kr 41 C 26, ya cuenta con:

- Estudios y diseños
- Calidad del bien
- Licencia de construcción (en trámite), este proceso se encuentra en fase de pago de expensas.