



ALCALDÍA DE  
SANTIAGO DE CALI

# Construyendo hoy la **Cali** del mañana

ALCALDÍA DE CALI





## ALCALDÍA DE SANTIAGO DE CALI

SECRETARÍA DE GOBIERNO,  
CONVIVENCIA Y SEGURIDAD

***Dra. Laura Beatriz Lugo Marín***  
***Secretaria de Gobierno***  
***Municipal***







**SOLICITUDES Y  
RESPUESTAS A LAS  
PETICIONES DE LA  
COMUNIDAD EN LA  
COMUNA 6  
DICIEMBRE 2014**



## Solicitud de intervención a la Estación de Policía de Floralia



- Se solicita que la Secretaría defina si va a realizar intervención en la estación de policita de Floralia cuya infraestructura se encuentra averiada desde hace más de 6 años.





- La Secretaría de Gobierno, ha priorizado recursos dentro del POAI 2015 para realizar la intervención referente a la adecuación de Estaciones, en la cual está incluida la Estación de Floralia.





## Solicitud de informe de la efectividad de las cámaras de video vigilancia comuna 6



- Se solicita a la Secretaría de Gobierno que en conjunto con la Policía de la Comuna 6 presenten un informe de cuál ha sido la efectividad de las 3 cámaras de video vigilancia ubicadas en:

Dirección	Barrio
calle 72C con cra 4 Norte	Floralia
Calle 72J con Cra 4Norte	Floralia
Calle 72i con Cra 3 Norte	Floralia

- Ya que en los alrededores del supermercado Mercatodo (donde existe una de estas cámaras), se viene registrando situaciones de robos, micro tráfico, e incluso homicidios, es decir, no se ha sentido el efecto disuasivo de la cámara, y la comunidad quiere saber si estas cámaras están siendo monitoreadas constantemente.







Homicidios			
BARRIOS	AÑO		DIFERENCIA
	2013	2014	
LOS ALCAZARES	26	2	-24
CIUDEDELA FLORALIA	38	19	-19
PETECUY II ETAPA	20	9	-11
PETECUY III ETAPA	7	1	-6
JORGE ELIECER GAITAN	6	1	-5
SAN LUIS	12	7	-5
LARES DE COMGFENALCO	5	2	-3
PETECUY I ETAPA	10	9	-1
FONAVIEMCALI	1	1	0
OASIS DE COMFANDI	1	1	0
PORTAL DE COMFANDI	1	1	0
URB TEJARES DE SALOMUIA	1	1	0
URBANIZACION CALIMIO	9	10	1
LA RIVERA 1	0	2	2
LOS GUADUALES	2	4	2
PASO DEL COMERCIO	1	3	2
SAN LUIS II	6	8	2
TOTAL	146	81	-65

- Se realizó un informe en el que se Georreferenciaron las cámaras de seguridad existentes en la comuna y el comparativo de homicidios en los periodos Enero a Noviembre 15 de 2014 versus el mismo periodo de 2013, en el cual se observa que la comuna 6 tiene una reducción del 45%, convirtiéndose en la comuna con mayor reducción de homicidios en Santiago de Cali, y el barrio Floralia tiene una reducción de homicidios del 50% de homicidios.

- Prevía revisión de las cámaras existentes en el barrio Floralia se constata que se han instalado 5 cámaras en las siguientes direcciones:

Cra 4 N con CII 72i

Cra 4N con CII 84

Cra 4N con CII 72C

Cra 4N con CII 72C

Cra 3AN con CII 72I

Están previstas 2 cámaras más en Floralia , que se instalarán antes de Febrero de 2015

### Barrios con mayor reducción:

Los Alcazares : -92%

**Ciudadela floralia : -50%**

Petecuy II : -55%





A compass rose with 'N' at the top and a bearing of '3' indicated on the left side.





Homicidios barrio Floralia (Comuna 6). Cali  
19 Homicidios  
Periodo: Enero 01 – Noviembre 15, Año 2014

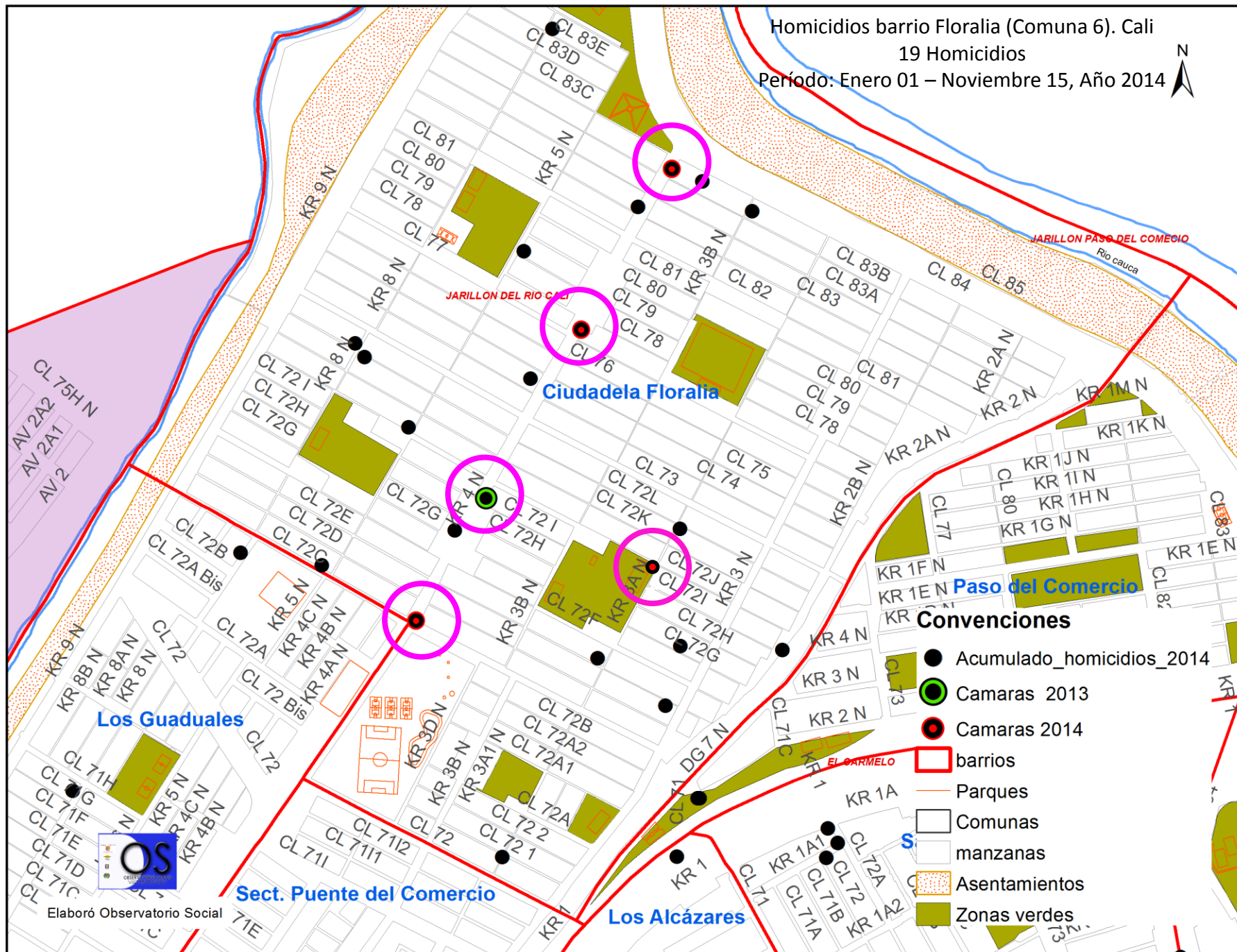



### La Policía Nacional informa que:

- Los operadores de video realizan durante su servicio el monitoreo permanente de las video cámaras ubicadas en los sitios referidos, coadyuvando a las patrullas de vigilancia que están a cargo del cuadrante y de esta manera contrarrestar los actos delincuenciales que generan alarma en la comunidad.
- Los procedimientos ejecutados son: Seguimientos y traslado de personas sospechosas, registro a personas, al igual que la incautación de alucinógenos, armas blancas y solicitud de antecedentes a vehículos, manteniendo así una vigilancia permanente del sector alcanzado por el lente de la video cámara.
- La operatividad en los sitios referidos por la comunidad ha tenido como resultado desde que operan las cámaras de video-vigilancia años 2013 y 2014: 5 capturas, 28 elementos Recuperados y la incautación de 35 elementos entre armas y sustancias alucinógenas.

INCAUTACIÓN			
DIRECCIÓN	CLASE DE BIEN	2013	2014
CL 72 I CON CON KR 3 N	PISTOLA		1
KR 4 N CON CL 72 C	BASUCO gr	4	
KR 4 N CON CL 72 C	MARIHUANA gr	21	
KR 4 N CON CL 72 C	ARMAS BLANCAS	9	
RECUPERACIÓN			
CL 72 C CON KR 4 N	VARIOS ELEMENTOS O MERCANCIAS	28	0

CAPTURAS		
DIRECCIÓN	2013	2014
CL 72 C CON CON KR 4 N	1	0
CL 72 I CON CON KR 3 N	1	1
KR 4 N CON CL 72 C	2	0
Total	4	1





# APLICACIÓN Y EFECTIVIDAD DE CÁMARAS DE SEGURIDAD COMUNA 6



CR 3AN CL 72I EST. POLICIA FLORALIA COMUNA 6 FLORALIA



CR 3AN CL 72I EST. POLICIA FLORALIA COMUNA 6 FLORALIA



# APLICACIÓN Y EFECTIVIDAD DE CÁMARAS DE SEGURIDAD COMUNA 6



CR 4N CL 72 B POLIDEPORTIVO FLORALIA COMUNA 6 FLORALIA

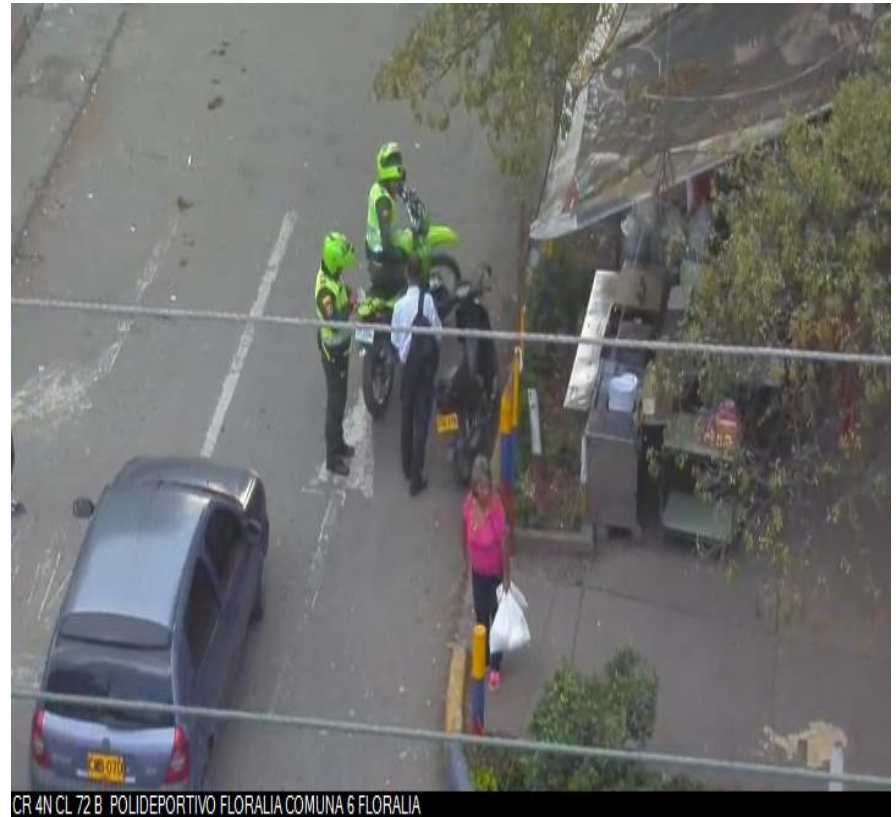

CR 4N CL 72 B POLIDEPORTIVO FLORALIA COMUNA 6 FLORALIA



# CAMARAS INSTALADAS EN LA COMUNA 6



INVENTARIO DE CAMARAS SECRETARIA DE GOBIERNO													
COM.	254 CAMARAS INSTALADAS AL 2012		E S T A D O	160 CAMARAS CONVENIO FONSECON 2013		E S T A D O	40 CAMARAS RECURSOS SGCS		E S T A D O	VEINTE (20) CAMARAS RECURSOS SGCS 2014		200 CAMARAS CONVENIO FONSECON 2014	
	DIRECCION	BARRIO		DIRECCION	BARRIO		DIRECCION	BARRIO		DIRECCION	BARRIO	DIRECCION	BARRIO
6	CL 70 & CR 1D	SAN LUIS	F/S	CL 70 CR4 N	GUADUALES	S/N	CARRERA 1A-6 CALLE 70	ALCAZARES	S/N	CRA. 3BN CLL.70	OASIS DE COMFANDI	CI 70 & Cr 1A-5	ALCAZARES
	CR 1 & CL 84 Salida Palmira	CALIMIO	F/S	CR 1 A 11 CL 70	SAN LUIS	S/N	CARRERA 4N CALLE 84	FLORALIA	S/N	CALLE 72 i CRA. 7 NTE.	FLORALIA	CRA. 1 A-5 CL. 73	SANLUIS II
	Cuidad de Cali & CR 3 Petar	PETECUY	S/N	CL 74 CR 1 D	PETECUY	S/N	CARRERA 4N CALLE 78	FLORALIA	S/N	CALLE 72 CRA 9N.	PARQUE PIPIRINAY FLORALIA		
	Ciudad de Cali & CR 1 Salida Palmira	SAN LUIS II	F/S	CL 70 CR 1	TERMINALITO	S/N	CARRERA 4N CALLE 72 B	FLORALIA	S/N	CALLE 76 CRA. 1 -A6	CALIMIO NORTE		
				CR 1 A 4 CL 71	LOS ALCAZARES	S/N	CARRERA 3 AN CALLE 72 I	FLORALIA, ESTAC. POLICIA	S/N				
				CR 4 N CL 72 J	FLORALIA	S/N							
	4				6			5			4		2

TOTAL CAMARAS: 21





## Solicitud de iluminación con luz blanca a parques y zonas verdes.



Se solicita a la **Secretaria de Gobierno:**

Informar cuando van a realizar la iluminación con luz blanca de la cancha sintética y la cancha de futbol del barrio San Luis I, que ya fue priorizada pero que aún no ha sido intervenida.

El escenario de San Luis, la cancha sintética no ha sido iluminada.





## Respuesta sobre iluminación con luz blanca a parques y zonas verdes



**La Secretaría de Gobierno informa que:**

- Las Canchas y polideportivos solicitados por la Comunidad serán iluminados con luz blanca a 31 Diciembre de 2014.





## Solicitud de equidad en controles para establecimientos comerciales formales e informales.



Se solicita a la Secretaría de Gobierno:

- Que sea equitativo con el control realizado a los establecimientos comerciales, toda vez que se concentra en los negocios que están funcionando en locales y con el respectivo aviso. Por el contrario y según la comunidad, los negocios informales que se encuentran en el espacio público no reciben el mismo control.





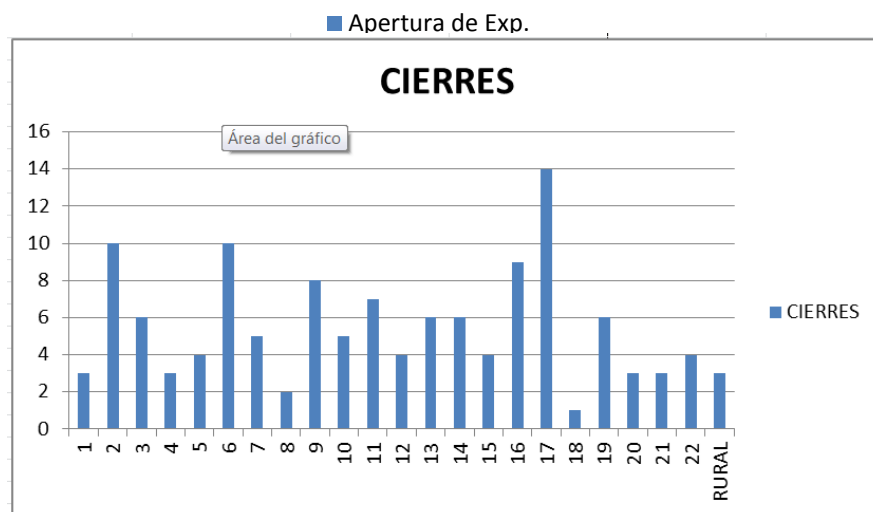
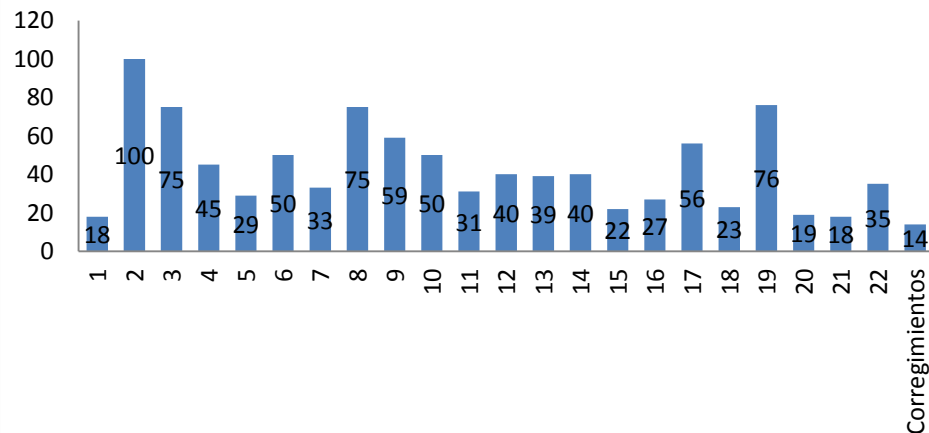

### La Secretaría de Gobierno Convivencia y Seguridad informa que:

- El área Operativa de establecimientos comerciales realiza los controles requeridos a los establecimientos comerciales de manera periódica, mientras que el área Operativa espacio publico realiza control y desalojo a personas que realizan labores comerciales en espacio Publico.
- En la **comuna 6** existen un total de 48 quejas hasta la fecha y se han realizado un total de **125 visitas** de Inspección, Control y Vigilancia, en 17 Operativos, diurnos y nocturnos.
- La **Comuna 6** tuvo un total de 50 Procesos Administrativos Sancionatorios iniciados que representan un 5.13% del total de Cali y se realizaron 10 Actos administrativos de cierre de establecimientos.





## Respuesta sobre equidad en controles para establecimientos comerciales formales e informales



La Oficina de Operativos de Espacio Público de la Secretaría de Gobierno, ha realizado desde el 01 de Enero hasta el 30 de Noviembre/2014:

24 operativos en el espacio público de la comuna 6, de los cuales:

- (5) se encuentran en proceso de Resolución de levantamiento de kiosko.
- (9) tienen Acta de retención de insumos y mercancía
- (10) se citaron para reconvención





## Solicitud de investigación a Ventas de minutos 24 horas



- Se le pide a la Secretaría de Gobierno que le solicite a la policía la investigación de negocios informales de venta de minutos en la Comuna 6 que funcionan las 24 horas, utilizados como fachada para el micro tráfico.



## Respuesta de investigación a Ventas de minutos 24 horas

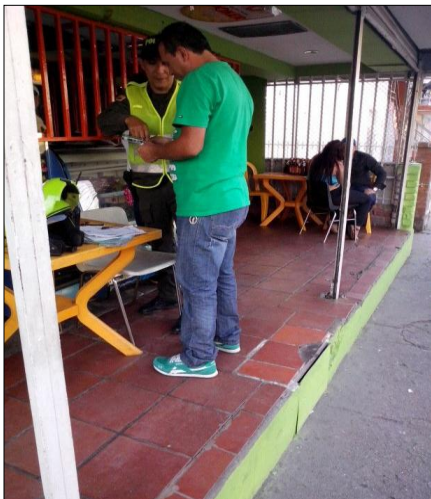

### La Secretaría de Gobierno Convivencia y Seguridad informa que:

- La Policía Nacional impartió la orden a las patrullas de vigilancia de realizar acciones de investigación referentes a los negocios informales de venta de minutos, donde se han realizado controles preventivos por parte de los diferentes cuadrantes de la comuna, sin observar que puntos de venta de minutos funcionen las 24 horas, ni sean utilizados como fachadas para la venta y distribución de sustancias psicoactivas (micro-tráfico).
- De igual forma se les solito a los propietarios de dichos locales las facturas de los celulares móviles encontrando que portan los documentos que acreditan su legalidad y tenencia.





## Solicitud de Verificación y monitoreo de Recepción efectiva de llamadas por Parte de la Policía Nacional.



- Se solicita a la Secretaría de Gobierno que verifique por qué los teléfono asignados a los cuadrantes de la comuna 6, no responden en la mayoría de la veces, desestimulando así, que la comunidad pida apoyo a la policía.





## Respuesta sobre la Verificación y monitoreo de Recepción efectiva de llamadas por Parte de la Policía Nacional

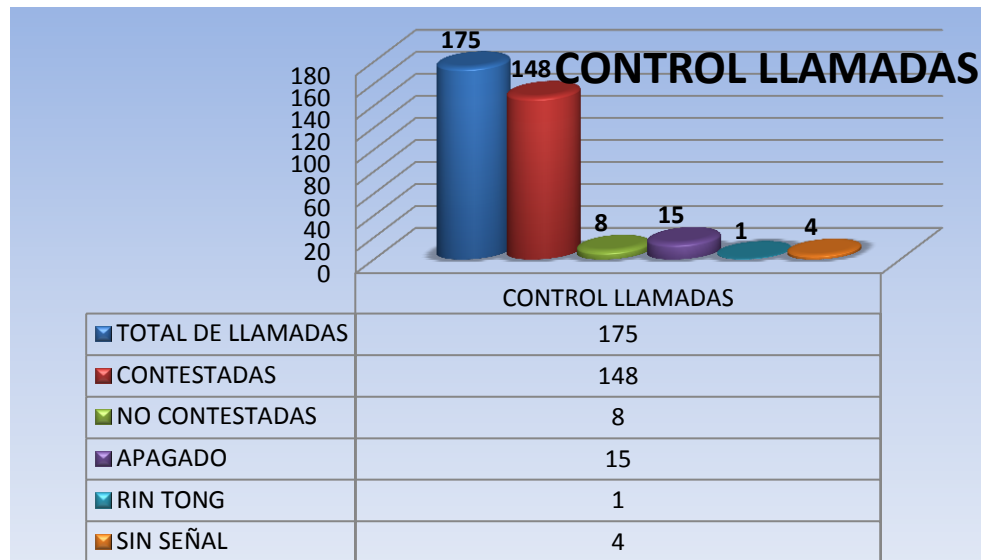

**La Secretaria de Gobierno Convivencia y Seguridad informa que:**

- La Policía Nacional Brinda el informe de monitoreo y control de llamadas donde se muestra que, del total de 175 llamadas realizadas por la comunidad, 148 fueron contestadas lo que corresponde a un 85% de efectividad en el servicio.

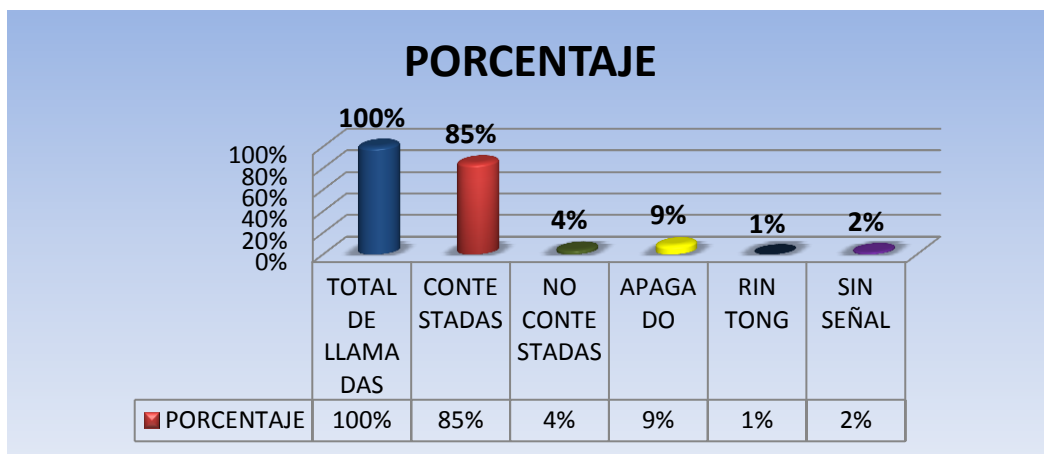



# **OTRAS INTERVENCIONES SOCIALES Y SITUACIONALES DE LA SECRETARIA DE GOBIERNO.**





# Avance de Solicitud de intervención social con jóvenes.



Los colectivos se establecieron en las comunas que han sido identificadas como las más críticas de la ciudad, reportando estadísticamente mayor índice de violencia y problemáticas de seguridad.

La Primera etapa del colectivo norte finalizó con éxito en abril de 2014.

En la comuna 6 para este año se intervienen 130 jóvenes con una inversión de \$317.577.600.

## Actividades Básicas del Proyecto

- Intervención con jóvenes entre los 8 y 26 años.
- Asesoría con enfoque psicosocial.
- Promoción de proyectos de vida y justicia reparativa.
- Gestión de iniciativas productivas.
- Arte y deporte para la vida.

Proyecto Colectivos Santiago de Cali 2012-2014			
Comunas	2012	2013	2014
13,14	400	300	350
16			150
18,20		300	300
6		100	130
21			200
15			100
3			150
<b>Total Jóvenes Beneficiados</b>	<b>400</b>	<b>700</b>	<b>1400</b>
<b>Presupuesto</b>	<b>\$500.millones</b>	<b>\$1.000 millones</b>	<b>\$ 2.187.millones</b>





## PARQUES ILUMINADOS CON LUZ BLANCA COMUNA 6

No.	DIRECCION	COM	BARRIO	ESTADO	VALOR
1	C 70A BIS /K1A1 Y K1A3	6	LOS ALCAZARES	EJECUTADO	20.816.303
2	K 1A3 # 72C-65	6	SAN LUIS II	EJECUTADO	17.077,93
3	K 2 E / C 73A	6	PETECUY I	EJECUTADO	58.816.280
4	C 72 F / K 5N	6	CIUDADELA FLORALIA	EJECUTADO	54.324.222
5	C 72 E / K 3 AN	6	CIUDADELA FLORALIA	EJECUTADO	90.385.455
6	CL 71E CRA 1E	6	LA RIVERA I	EJECUTADO	31.000.630
7	CL 70 BIS / K 1A Y 3	6	LOS ALCAZARES	EJECUTADO	18.620.252
8	C 71A / K 1H Y 1J	6	JORGE ELIECER GAITAN	EJECUTADO	49.358.169
9	C 77 / 5N - 03	6	CIUDADELA FLORALIA	EJECUTADO	77.266.600
10	C 70 B / K 2D	6	LA RIVERA I	EJECUTADO	22.708.091
11	C 71 / K 4 Y K 4E	6	QUINTAS DE SALOMIA	EJECUTADO	42.037.857
12	C 71 / K 4 Y 4 E	6	TEJARES DE SALOMIA	EJECUTADO	50.028.339
13	C 71 D / K 3	6	TEJARES DE SALOMIA	EJECUTADO	40.842.982
14	K 3 / C 70 Y C 71	6	TEJARES DE SALOMIA	EJECUTADO	45.523.381
15	C 73 Y 72C / K 1A5 Y 1A3	6	SAN LUIS II	EJECUTADO	41.659.023
16	KRA 1A-3A CON CLL 70D	6	LOS ALCAZARES	EJECUTADO	13.583.563
17	CL 84 / KRA 5N y 9N	6	CIUDADELA FLORALIA	EJECUTADO	6.217.550
18	CL 70C CON CRA 1A-4A	6	LOS ALCAZARES	EJECUTADO	12.234.057
19	CL 77 CON K 3BN - 3AN	6	CIUDADELA FLORALIA	EJECUTADO	36.772.964
20	CL 83C CON K4 Y 5	6	CIUDADELA FLORALIA	EJECUTADO	20.251.948
21	CL 71H CON KRA 6N	6	CIUDADELA FLORALIA	EJECUTADO	39.354.691
22	CRA 1EN -1FN CL L81	6	CIUDADELA FLORALIA	EJECUTADO	13.658.325
23	CRA 1A6 CL 73A Y C 76	6	CALIMIO	EJECUTADO	12.741.380
24	C73 ENTRE K1 Y K1A2	6	SAN LUIS II	EJECUTADO	16.125.186
25	CRA 3BN CL 71H	6	OASIS DE COMFANDI	EJECUTADO	33.630.399



❖EJECUTADOS: 51  
❖PRIORIZADOS:22  
❖TOTAL:73  
❖VALOR TOTAL  
INVERSION:  
**1.584.352.572**





## PARQUES ILUMINADOS CON LUZ BLANCA COMUNA 6

No.	DIRECCION	COM	BARRIO	ESTADO	VALOR
26	CLL76 Y CALL75 K1D	6	PETECUY II	EJECUTADO	2.597.500
27	K1A6CON CLL70	6	FONAVIEMCALI	EJECUTADO	24.148.864
28	K 1D - CL 64A	6	LA RIVERA I	EJECUTADO	24.017.042
29	K3BisN / C72A y C72A1	6	COMFENALCO	EJECUTADO	20.239.825
30	C 73 / KRAS 1A1 Y 1A	6	CALIMIO	EJECUTADO	8.000.500
31	Cra 8N entre C72 y C72A	6	LOS GUADUALES	EJECUTADO	3.462.000
32	CL76 K 1A13 y K 1A15	6	PETECUY III	EJECUTADO	17.862.461
33	CLL 76 / KRA 1A13 Y 1A15	6	PETECUY I	EJECUTADO	\$ 23.955.815
34	CRA 2N CL 75 Y 75A	6	COMFENALCO	EJECUTADO	19.141.415
35	CRA 2 - CL 83A Y C84	6	CIUDEDELA FLORALIA	EJECUTADO	8.261.768
36	CRA 5N - CL84	6	CIUDEDELA FLORALIA	EJECUTADO	7.258.390
37	C75N - C83A	6	CIUDEDELA FLORALIA	EJECUTADO	5.319.011
38	CRA 2A - CL 83A	6	CIUDEDELA FLORALIA	EJECUTADO	3.955.474
39	CL 84 CRA 1L	6	CIUDEDELA FLORALIA	EJECUTADO	2.549.525
40	CRA 1A1 - CL 70B BIS	6	LOS ALCAZARES	EJECUTADO	9.989.224
41	CRA 1A1 - CL 70A BIS	6	LOS ALCAZARES	EJECUTADO	4.511.372
42	CL 62 CRA 1E	6	LA RIVERA I	EJECUTADO	987.982
43	CRA 2A CON CL 83	6	CIUDEDELA FLORALIA	EJECUTADO	3.984.256
44	CL 70D CRA 1A1 y 1A1a	6	LOS ALCAZARES	EJECUTADO	9.843.514
45	CL 70D Cra 1A1a y 1A2	6	LOS ALCAZARES	EJECUTADO	8.720.575
46	C 70 / K 1A1	6	LOS ALCAZARES	EJECUTADO	9.302.274
47	CL 70 CRA 1A1 - CRA 1A2	6	LOS ALCAZARES	EJECUTADO	11.400.122
48	C 71 CON K 1A4	6	LOS ALCAZARES	EJECUTADO	3.278.091
49	CL 70B - CRA 1A4B Y CRA1A5	6	LOS ALCAZARES	EJECUTADO	5.032.623
50	CL 73 CRA 5	6	JORGE ELIECER GAITAN	EJECUTADO	\$ 26.680.120
51	CI 72F entre Cra 5N y 8N	6	CIUDEDELA FLORALIA	EJECUTADO	\$ 37.331.677



❖EJECUTADOS: 51  
❖PRIORIZADOS:22  
❖TOTAL:73  
❖VALOR TOTAL  
INVERSION:  
1.584.352.572





# PARQUES ILUMINADOS CON LUZ BLANCA COMUNA 6

No.	DIRECCION	COM	BARRIO	ESTADO	VALOR
52	C 70A / K 1A1A	6	LOS ALCAZARES	PRIORIZADOS	2.576.931
53	CRA 1 A3 CL 70B	6	LOS ALCAZARES	PRIORIZADOS	24.686.960
54	C 82 C/K 3AN	6	CIUDADELA FLORALIA	PRIORIZADOS	16.852.107
55	CRA 1D CL 75	6	PETECUY I	PRIORIZADOS	4.270.650
56	CRA 1FN / CL 80 y 81	6	COMFENALCO	PRIORIZADOS	26.617.349
57	CRA 1GN CL 81	6	CIUDADELA FLORALIA	PRIORIZADOS	6.537.181
58	CL 73A CRA 1A1 Y 1A2	6	CALIMIO	PRIORIZADOS	\$ 3.618.315
59	CRA 2 CL 62	6	LA RIVERA I	PRIORIZADOS	\$ 91.203.090
60	CRA 9N CL 72C y CL 72H	6	LOS GUADUALES	PRIORIZADOS	\$ 63.294.357
61	CRA 2BN CL 77A	6	CIUDADELA FLORALIA	PRIORIZADOS	28.505.620
62	CL 65 -67 CRA 1e	6	LA RIVERA I	PRIORIZADOS	32.459.696
63	CL 71 CRA 1B2 y 1C	6	SAN LUIS	PRIORIZADOS	43.132.233
64	CL 73 CRA 1A12 Y 1A13	6	SAN LUIS	PRIORIZADOS	8.410.708
65	C 70ABIS / K 1A1	6	LOS ALCAZARES	PRIORIZADOS	1.110.570
66	C 70D K 1A3 Y K 1A4	6	LOS ALCAZARES	PRIORIZADOS	10.629.113
67	CRA 1MN CL 75 Y C 84	6	CIUDADELA FLORALIA	PRIORIZADOS	7.136.896
68	CL 70 Cra 1A9 y 1A10	6	SAN LUIS	PRIORIZADOS	\$ 19.640.904
69	CL 70 CRA 1A9 y 1A10	6	SAN LUIS	PRIORIZADOS	19.558.013
70	CRA 9N CL 72-05	6	LOS GUADUALES	PRIORIZADOS	40.553.835
71	CL 73 - CRA 1G Y K1H	6	SAN LUIS	PRIORIZADOS	1.772.738
72	K 1A5_1 / C 70A	6	FONAVIEMCALI	PRIORIZADOS	\$ 3.504.453
73	C73 - K3	6	JORGE ELIECER GAITAN	PRIORIZADOS	\$ 15.806.385



❖EJECUTADOS: 51  
❖PRIORIZADOS:22  
❖TOTAL:73  
❖VALOR TOTAL  
INVERSION:  
1.584.352.572







### La Secretaria de Gobierno Convivencia Seguridad informa que:

- Para la vigencia 2014 la comuna 6 priorizo el proyecto de “implementación de planes de seguridad y convivencia”, con la instalación de 15 alarmas y la conformación de 15 frentes de seguridad por valor de \$43.370.000.







## INTERVENCIONES

### Restricción de Porte de Armas

A iniciativa de la Administración Municipal tomada en los Consejos de Seguridad con aprobación de la Tercera Brigada Militar, se implementó la restricción del porte de armas comunas intervenidas como son la 13, 14, 15, 16, 18 y 21, la cual se ha mantenido durante la vigencia 2013 y en el 2014 se ha implementado en las comunas 1,2,3,4,5,6,7,11,12,13,14,15,16,18,20 y 21 hasta el 31 de Noviembre de 2014.





## INTERVENCIONES

### UNIDAD NACIONAL DE INTERVENCION POLICAL – UNIPOL



La Unidad Nacional de Intervención Policial y de Antiterrorismo (UNIPOL) tiene como misión contener las amenazas terroristas, extorsivas o de inseguridad ciudadana, a través de intervenciones efectivas que permitan consolidar el servicio policial y contribuyendo con la seguridad y convivencia ciudadana.

La medida fue implementada a partir del 14 de Marzo de 2013, con el apoyo Nacional por parte del Ministerio de Defensa.

Alrededor de 700 hombres vienen realizando operativos en las comunas críticas de la ciudad permitiendo la desarticulación de bandas criminales y la captura de personas relacionadas con el delito y recuperación de bienes.

INTERVENCION UNIPOL: Comunas 1, 3, 6, 11, 12, 13, 14, 15, 16,18 y 21.





## Avance en las gestiones de la Policía Nacional

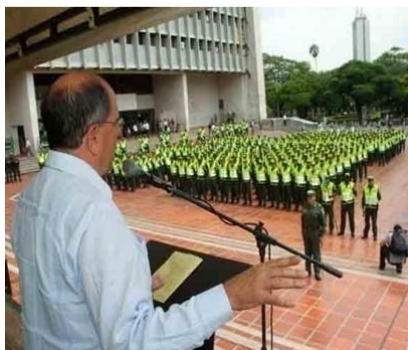

**La Secretaría de Gobierno, Convivencia y Seguridad informa que:**

- Para apoyar la estrategia de cuadrantes en la comuna, en septiembre de 2013, se incrementó el pie de fuerza y la dotación de los cuadrantes de la PONAL y en febrero de 2014 se entregó dotación adicional de vehículos al cuadrante.



### DOTACION CUADRANTES C-6 -FLORALIA E-6

Descripción	Antes	2013	2014	Actuales	Incremento %
Cuadrantes	6	7		13	117%
Personal	36	42		78	117%
Motos	9	5	11	25	178%
Vehículos	5	1	1	7	40%
ES400	6	7		13	117%
Radios	6	7		13	117%
Pistolas	36	42		78	117%







### La Secretaría de Gobierno, Convivencia y Seguridad informa que:

- En marzo de 2014 se realizó la entrega de 2 lanchas equipadas con equipos de seguimiento y asalto, que se encuentran patrullando el tramo del río que bordea la comuna 6, mitigando los delitos de tráfico de armas y drogas en el sector.

