

A person is seen from behind, standing in a field of white flowers. They are holding a large yellow triangle against a clear blue sky. The scene is partially framed by a green triangle in the top left and a red triangle in the bottom right.

# CaliDA

una ciudad para todos

# Gestiones: Secretaría de Educación Comuna 21 en el periodo 2012 -2013



# Gestión Secretaria de Educación Municipal en la Comuna 21

## Recursos invertidos en la COMUNA 21 – 2012 – Situado Fiscal

- 19 equipos de cómputo, 2 servidores, 18 mesas para equipo de cómputo, 3 escritorios para instructor y 65 sillas para salas de sistema. (Propósito General).
- Adecuaciones físicas a la I.E (Auditorio, y baños para niños y niñas)



### Dotación a entregar en el 2013 con SGP

- Dotación de instrumentos musicales (1 Batería, 2 Guitarras eléctricas, 1Bajo, 1 amplificador, 1 guitarra electro acústica, 1 güiro –percusión).
- Dotación de 40 sillas universitarias unipersonales.

### Dotación a entregar en el 2013 con Situado Fiscal

- Aires Acondicionados para Aula Múltiple y sala de profesores , Circuito interno de Sonido , 6 equipos de cómputo para la biblioteca,
- Dotación de mobiliario, de material didáctico, juegos pedagógicos y de equipos para la Institución Educativa CIUDADELA DESEPAZ

## Talentos Culturales a Destacar en la I.E Ciudadela Desepez

- **Niyireth Tascón:** Estudiante de séptimo que ha participado en concursos internacionales de salsa.
- **Julián Rodríguez:** Egresado de la Institución que se destaca como bailarín de la escuela Tropical Swing

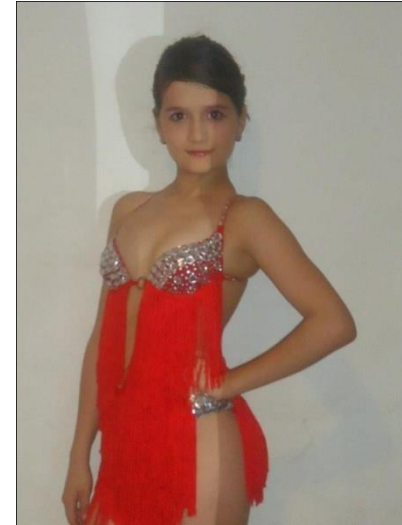

## Vinculación de la I.E Desepez en el proyecto de Educación Digital

- En el 2013 La SEM incluyó a la I.E Desepez en el proceso de recuperación y mantenimiento de sillas y elaboración de mesas para el proyecto “Educación Digital para Todos”, para lo cual a la I.E. se le asignaron \$ 24 millones para la recuperación de 2.000 sillas y se asignarán \$180 millones para la elaboración de 2.000 mesas.
- La I.E Desepez quedó incluida en la etapa dos del Proyecto “Educación Digital Para Todos”





# Gestiones: Secretaría de Salud Comuna 21 en el periodo 2012 -2013



# **Gestión Secretaría de Salud y ESE Oriente - 2012 y 2013**

Inversión en capacidad instalada en la Comuna 21:

- Ampliación de la infraestructura de las instituciones adscritas a la ESE Oriente.
  - Contratación médica especializada de gineco-obstetra, psicóloga y nutricionista, en los Centro de Salud Potrero Grande y Desepaz.
  - Ampliación de horarios de atención en consulta médica, odontológica y de enfermería los sábados.
- 

# **Gestión Secretaría de Salud y ESE Oriente 2012 y 2013**

- Instalación del Call Center (Centro de Asignación de Citas).
- Dispensario de medicamentos de Emssanar y Coosalud.
- Ubicación permanente de 2 ambulancias en el Centro Hospital Carlos Holmes Trujillo para mejorar el servicio y oportunidad a los pacientes de la ESE Oriente que requieran el servicio de traslado.

# Gestiones: Secretaría de Cultura Comuna 21 en el periodo 2012 -2013





# Otros Apoyos 2013 – A grupos artísticos y ampliación de la Oferta Cultural



El festival popular de teatro vivo callejero de Santiago de Cali a celebrarse entre el 27 de marzo al 2 de abril de 2013, tendrá en la comuna 21 la presentación de la obra locos recargados a cargo de la organización jóvenes en escena de Cali.



La obra termina con un conversatorio que tiene como finalidad recoger las necesidad de la comuna en cuanto a Teatro y Artes Escénicas, para identificar las prioridades de este sector y dar inicio a la programación desde la Secretaria de Cultura y Turismo.

# Aportes para el TecnoCentro Somos Pacífico



**Fundación  
Alvaralice**



**APORTES ALCALDÍA:** A través de la Secretaría de Cultura se aportó 2.300 millones:

- 2010: Lote Avaluado en 700 millones
- 2012: Aporte de 500 millones para infraestructura
- 2013: 1.100 millones así: 500 millones para infraestructura y 600 millones para operación

## **APORTES GOBIERNO NACIONAL**

Ministerio de Cultura, Comunicaciones y el Departamento Prosperidad Social aportaron en conjunto \$4.800 millones de pesos.

**APORTES SECTOR PRIVADO:** \$4.300 millones con gestión liderada por Paz y Bien, Alvaralice y Comfandi.

# Aportes para el Centro Cultural de la Comuna 21



- **APORTES ALCALDÍA:** La Secretaria de Cultura apporto \$231 millones para:
  1. La Operación y Formación Artística en Cuerda y Coro.
  2. Instrumentos de Viento y Danzas Folclórica.
- **APORTES NACIÓN:** MinCultura aportó \$1.600 millones (Dotación, Instrumentos y Mobiliario)
- **APORTES PRIVADOS:** \$80 millones a través de Proartes

# Gestiones Secretaría de Deporte Comuna 21 en el periodo 2012 -2013





# Gestión 2012

## Escenarios Deportivos



- **Inversión:** \$650 millones
- **Escenarios intervenidos:** 09
- **Barrios beneficiados:** Suerte 90, Los Líderes, Ciudadela del Río, Calimio sector la Pradera, Valle Grande, Compartir.
- **Mingas al Parque:** Se realizó la recuperación de la Cancha de la Paz de Potrero Grande.

## Recreación y Deporte

• **Escuelas de Iniciación y Formación Deportiva:** Más de 600 niños beneficiados con formación en deportes como atletismo, baloncesto, voleibol y fútbol, en 12 barrios.

• **Gimnasia al aire libre:**

- 3 puntos instalados: Cancha de la Paz (Potrero Grande) y Ciudadela del Río, Valle Grande
- Población beneficiada: 200 personas

• **Programa con adultos mayores:**

- 3 puntos instalados: Decepaz, Ciudadela del Río y Calimio Decepaz
- Población beneficiada: 202 adultos mayores de los barrios beneficiados.

# Gestión 2013



**CICLOVIDA**  
**Sol de Oriente**

**Inicia:** Domingo 7 abril

**Tramo:** 3.5 Kms

**Barrios beneficiados:** Valle Grande, Ciudad Talanga, Decepaz Invicali, Líderes, Remanso, Calimio y Potrero Grande.

**Actividades:** Aero-rumba, exhibiciones deportivas, juegos infantiles.

## Recreación y Deporte

•**Escuelas de Iniciación y Formación Deportiva:** Se ejecutará con siete monitores y su cobertura se ampliará a 14 barrios. Se implementará una escuela de padres y se realizarán festivales deportivos .

•Se dará continuidad al programa de Gimnasia dirigida y adultos mayores aumentando su cobertura.

## Escenarios Deportivos

Inversión: \$330 millones.

Escenarios intervenidos: 03

Barrios beneficiados: Suerte 90, Pizamos, Talanga.

### Mingas al Parque:

-Parque Jardín Ecológico Río Cauca (ya ejecutada)

- Parque Ciudadela del Río (ya ejecutada)



# Gestiones Secretaría de Desarrollo Territorio y Bienestar Social Comuna 21 en el periodo 2012 -2013



Población	Actividades desarrolladas	Recursos destinados	Productos o servicios entregados a la comunidad
PERSONAS EN SITUACIÓN DE DISCAPACIDAD DE LA COMUNA 21	Capacitación en Mantenimiento de Fotocopiadoras a 60 personas. Atención complementaria para mejoramiento de su funcionalidad por rehabilitación para 100	50,000,000	Capacitación empresarial para 60 personas Apoyo rehabilitación para 100 personas Encuentro de convivencia 100 personas
MUJERES DE LA COMUNA 21	Capacitar a <b>150 Mujeres</b> en creación de empresas, y Belleza ( Corte y cepillado,tinte)	150,000,000	Capacitación empresarial (3 grupos x 50 mujeres)
JOVENES DE LA COMUNA 21	Capacitación en obra blanca a <b>100 jóvenes</b> de la comuna en política pública de juventud y obra blanca		Capacitación en: Desarrollo Humano y Derechos de las Mujeres. Plan de Desarrollo. Implementación de la Política Municipal de la Mujer Ley 12521 (3 grupos x 50mujeres x 24 horas)
			Capacitación a 50 mujeres en Belleza ( Curso de manicure y pedicure ) NIVEL 1. con materiales
			Capacitación a 50 mujeres en Belleza ( Curso de corte y cepillado) NIVEL 1 con materiales
			Capacitación en obra blanca a 100 jóvenes (estuco, panel yeso).
ADULTO MAYOR DE LA COMUNA 21	Capacitar <b>100 Adultos Mayores</b> de la comuna 21		Capacitación y creación de negocios , planes de negocios , economía solidaria a 5 grupo de 20 jóvenes por 20 horas cada grupo. En 5 sesiones de 4 horas cada grupo.
			Capacitación en Política Publica de Juventud, Ley de Juventud, Participación y Organización Juvenil en el marco de derechos humanos a 100 jóvenes en 5 grupos X 20 horas.

# DESA RROLLO EJECUCIONES EN 2013

Nombre del proyecto Vigencia 2013	Actividades desarrolladas	Recursos destinados	Productos o servicios entregados a la comunidad
Población Adultos Mayore	En proceso contractual	100,000,000	Taller reciclaje de 40 horas (50 personas). Taller danza folclorica de 25 horas (25 personas). Taller Bordado en cinta por 25 horas (50 personas). Taller Relajación y autocuidado x 60 horas 50 personas. Taler de panaderia y pasteleria x 60 horas x 50 personas. Taller en Desarrollo personal x 80 horas x 50 personas. Encuentro de convivencia extramural para 400 personas
Población Jovenes	En Reformulaciòn	60,000,000	Este proyecto se encuentra en reformulacion y será llevado a comité de planificacion el jueves 28 de febrero de 2013
Adecuación y mantenimiento del CALI 21	En proceso contractual	50,000,000	CUBIERTA, INSTALACIONES HIDROSANITARIAS, MAMPOSERIA, ESTRUCTURAS EN CONCRETO, INSTALACIONES ELECTRICAS, REVESTIMIENTOS, PISOS, CARPINTERIA METALICA, EQUIPAMIENTO BAÑOS Y PINTURA

# Intervenciones realizadas en primera infancia en el 2012



❖ Transición del Cariño de Remansos hacia Centro de Desarrollo Integral, mediante el convenio 2391 entre el ICBF y la Alcaldía de Santiago de Cali, lo que permitió brindar atención integral a los niños y niñas de primera infancia perteneciente al C.D.I de acuerdo a la estrategia nacional de “Cero a Siempre”

# Gestiones: Secretaría de Infraestructura Comuna 21 en el periodo 2012 -2013



# OTROS APORTES A LA COMUNIDAD



Construcción, diseño e implementación de Puente Peatonal a desnivel en la carrera 25 con calle 91, frente al Colegio Compartir. Está en proceso de Licitación



# Gestiones de Metrocali Comuna 21 en el periodo 2012 -2013



# Otros aportes de Metrocali

## PRETRONCALES GRUPO II

### CARRERA 27 ENTRE CALLE 121 Y 126

- Contratación y elaboración de estudios y diseños: Año 2013
- Licitación de obra e inicio de construcción: Año 2014
- Estas obras serán ejecutadas por Metrocali S.A.



# TERMINAL AGUABLANCA – A LICITAR EN 2014

Para la ejecución de este tramo es necesario la aprobación por parte de EMCALI del desagüe de la Terminal al canal secundario AGUABLANCA

Terminal Aguablanca

Transversal 103

Patio Taller Aguablanca

Calle 104

Calle 106

Calle 107

Calle 108

Calle 109

Calle 110

Calle 111

Calle 112

Calle 117

Calle 118

Calle 119

Calle 120

Calle 121

Carrera 28B

Carrera 28C

Carrera 28C-1

Carrera 28D

Carrera 28-2

Carrera 28-3

Carrera 28-4

Carrera 28A

Calle 103

Calle 102

Metrocali en la construcción de la Terminal Agua-blanca ejecutará el tramo vial entre la Terminal y el Patio Taller (Incluye Transversal 103 hasta Cra 28 D)

earth



# Gestiones Secretaría de Tránsito Comuna 21 en el periodo 2012 -2013



## OTROS APORTES

- Se realizarán operativos para despejar la cancha de fútbol de la Carrera 25 con Calle 94 que actualmente se encuentra utilizada como parqueadero de los residentes del barrio.
- Se capacitará en educación vial a docentes, estudiantes de primaria y bachillerato de colegios de la comuna.



# Gestiones Secretaría de Gobierno Comuna 21 en el periodo 2012 -2013





# PARQUES ILUMINADOS

- Actualmente se esta ejecutando la iluminación de 5 Parques y están en proceso de ejecución 9 Parques, de igual manera se continuaran instalando luminarias en los espacios que reúnan los criterios de priorización.



## PARQUES Y/ O ZONAS VERDES A ILUMINAR COMUNA 21

CL 100 CR 23	21	Ciudad Talanga	EN EJECUCIÒN
CL 123 CR 28D1	21	Iglesia Potrero Grande	EN EJECUCIÒN
CR 28 D CL 123	21	Potrero Grande	EN EJECUCIÒN
CR 28D CL 124B	21	Potrero Grande	EN EJECUCIÒN
CL 123 CRA 28D1	21	Potrero Grande	EN EJECUCIÒN
CL 86 con CRA 24A	21	Ciudad Talanga	POR EJECUTAR
CRA 20 cl 112 y 120F	21	Ciudad Talanga	POR EJECUTAR
CRA 27 I CI	21	Calimio Desepaz	POR EJECUTAR
Calle 114 con 115 hasta la 120	21	Desepaz Inicali	POR EJECUTAR
C 112 / K 23	21	Talanga	POR EJECUTAR
Calle 126 con Carrera 28C11	21	Potrero Grande	POR EJECUTAR
Calle 126 con Carrera 28D	21	Potrero Grande	POR EJECUTAR
Calle 122B con Carrera 28D2	21	Potrero Grande	POR EJECUTAR

## Operativo Realizados por la Alcaldía en la Comuna 21.



	Secretaria de Gobierno	Menores Infractor	Establecimientos Visitados
	-	12	7
<b>TOTAL</b>	-	12	7

	Secretaria de Transito	Motos inmovilizados	Carros inmovilizados
	-	40	2
<b>TOTAL</b>	-	40	2

	Secretaria de Salud	Establecimiento s de comidas	Vendedores ambulantes
	-	8	12
<b>TOTAL</b>	-	8	12

	DAGMA	contaminación auditiva	acta de compromiso	Decomiso equipos de sonido
	-	4	1	1
<b>TOTAL</b>	-	4	1	1

# Operativos de toque de queda menores comuna 21

## Años 2012 - 2013



OPERATIVO DE MENORES 2012 - 2013	
BARRIOS VISITADOS	NUMERO DE MENORES INTERVENIDOS
VALLE GRANDE	120
COMPARTIR	5
DESEPAZ	10
<b>TOTAL</b>	<b>135</b>